

2025



GENT®
GÜNAL ENTERNASYONAL

Endüstri Ekipmanları Fiyat Listesi

İÇİNDEKİLER

Ürün Grubu

hibon®



***NX SERİSİ
RUTS TİPİ BLOVER***

hibon

Ruts Tipi Blower – Vakum Pompaları

NDX SERIES



IR Ingersoll Rand®

hibon®

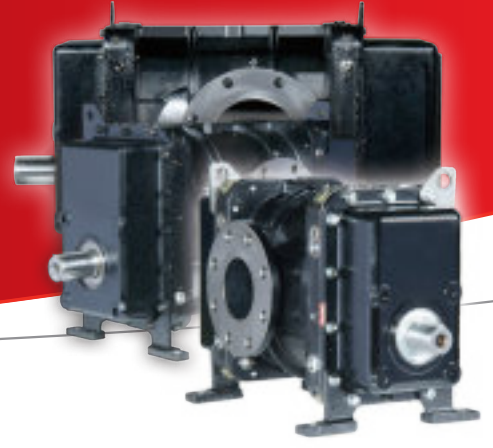

NX SERİSİ

100 yılı aşan geçmişi ile Hibon tarafından Fransa'da üretilen yeni NX serisi 3 loblu bloverler yenilikçi tasarımı ile aşağıda belirtilen özellik ve avantajları sunar. NX serisi bloverler konusunda uzman 40 yıllık geçmişe sahip Türkiye Mümessili Pnöso tarafından Fransa'daki orijinallerine uygun olarak en yüksek kalite standartlarında gruplanmaktadır.

Özellikleri

- Üç loblu
- SN serisi bloverlerle uyumlu
- Daha düşük ses seviyesi
- Daha büyük kapasiteli yağ karteri
- Sürekli çalışmaya uygun - ağır hizmet tipi
- Bol yedek parça

Avantajları

- Güvenilirlik ve dayanıklılık
- Yüksek kalite
- Verimli tasarım, düşük çıkış sıcaklığı
- Daha iyi yatak yağlama
- Daha az sıklıkta yağ değişimi
(Sentetik yağ ile 8000 saatte bir)

Konstrüksiyon Malzemesi

Parça	Avrupa Normu
Gövde	EN-GJL 200
Yan Gövdeler	EN-GJL 250
Rotorlar	EN-GJS-400-15
Dişliler	42 Cr Mo4

Konfigürasyonlar

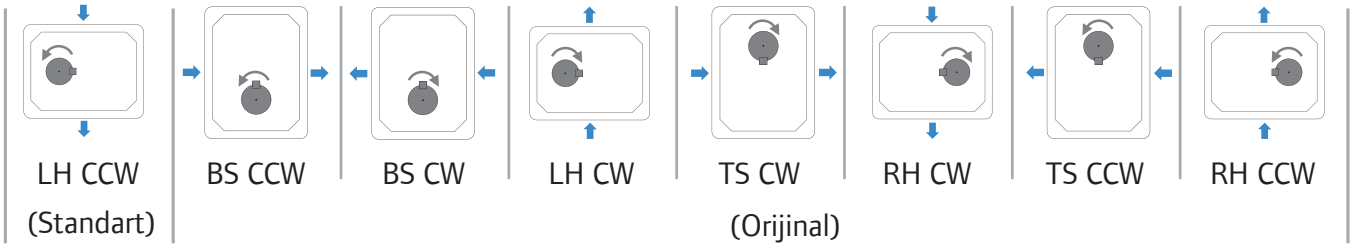

Yedek parçalar

KİT 1 : Standart Bakım Kiti	KİT 2 : Segman Tutucu Seti	KİT 3 : Dişli Seti	Yağ Gözetleme Camı	Sentetik Yağ
40000 saatlik bakım parçalarını kapsar 				



Konfigürasyonlar	Ayaklı Opsiyonlar	Ayaksız
LH CCW	F0141 501 001	F0141 501 00
BS CCW	F0141 501 101	F0141 501 10
BS CW	F0141 501 111	F0141 501 11
LH CW	F0141 501 011	F0141 501 01
TS CW	F0141 501 211	F0141 501 21
RH CW	F0141 501 311	F0141 501 31
TS CCW	F0141 501 201	F0141 501 20
RH CCW	F0141 501 301	F0141 501 30

Mil yönü
 Hava akış yönü
 RH = Mil sağda
 LH = Mil solda
 BS = Mil aşağıda
 TS = Mil üstte
 CW = Saat yönünde dönüş
 CCW = Saat yönünün tersine dönüş

Performans Tablosu

20 °C / 36 % RH / 1013.25 Mbar

HIZ (d/dak)	BASINÇ (mbar)									
	200		400		600		800		1000	
	M ³ /h	KW	M ³ /h	KW	M ³ /h	KW	M ³ /h	KW	M ³ /h	KW
1400	111	1,9	86	2,0	67	3,1	50	4,1	36	5,1
1800	158	2,5	131	2,6	111	3,9	94	5,2	79	6,5
2200	204	3,1	177	3,2	155	4,8	137	6,4	122	8,0
2600	251	3,6	222	3,8	200	5,7	181	7,6	164	8,5
3000	297	4,2	267	4,4	244	6,5	225	8,7	207	10,9
3400	344	4,7	313	4,9	288	7,4	268	9,9	250	12,4
3800	390	5,3	358	5,5	333	8,3	312	11,0	293	13,8
4200	437	5,8	403	6,1	377	9,2	355	12,2	336	15,3
4600	483	6,4	448	6,7	422	10,0	399	13,4	379	16,7
5000	530	9,3	494	7,3	466	10,9	443	14,5	422	18,2

NX 2 Ölçüler

Dikey montaj

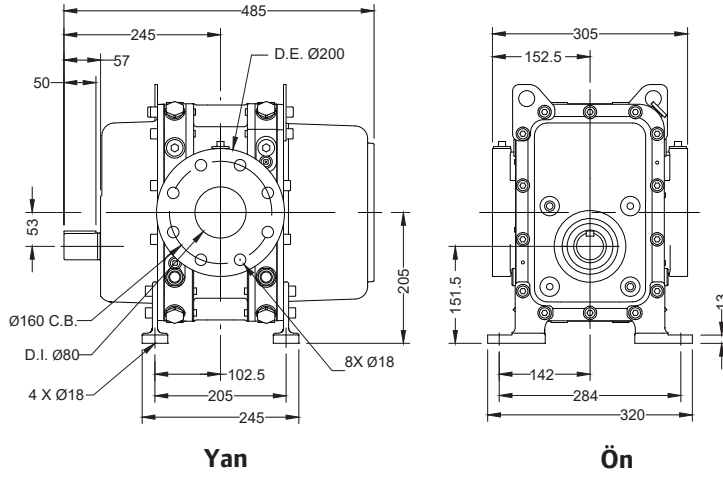

Yatay montaj

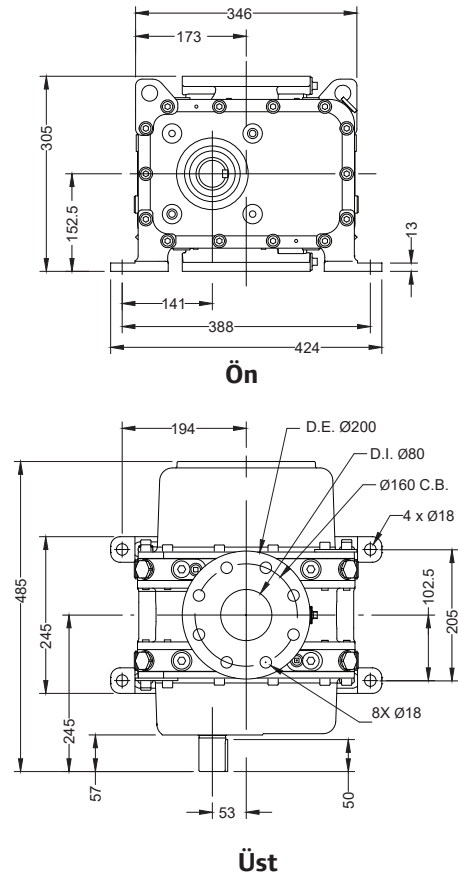

Mil detayları

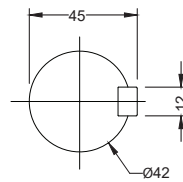

- Notlar:
1. Belirtilen ölçüler mm cinsindendir
 2. Ağırlık: 496 kg



Konfigürasyonlar	Ayaklı Opsiyonlar	Ayaksız
LH CCW	F0141 601 001	F0141 601 00
BS CCW	F0141 601 101	F0141 601 10
BS CW	F0141 601 111	F0141 601 11
LH CW	F0141 601 011	F0141 601 01
TS CW	F0141 601 211	F0141 601 21
	F0141 601 311	F0141 601 31
TS CCW	F0141 601 201	F0141 601 20
RH CCW	F0141 601 301	F0141 601 30

Mil yönü
 Hava akış yönü
 RH = Mil sağda
 LH = Mil solda
 BS = Mil aşağıda
 TS = Mil üstte
 CW = Saat yönünde dönüş
 CCW = Saat yönünün tersine dönüş

Performans Tablosu

20 °C/36 % RH/1013.25 Mbar

HIZ (d/dak)	BASINÇ (mbar)									
	200		400		600		800		1000	
	M ³ /h	KW	M ³ /h	KW	M ³ /h	KW	M ³ /h	KW	M ³ /h	KW
1300	187	2,3	151	3,2	124	4,8	101	7,5	80	8,0
1700	266	3,0	228	4,2	199	6,2	175	11,0	153	10,4
2100	345	3,7	305	5,1	275	7,7	249	15,0	227	12,9
2500	424	4,4	382	6,1	350	9,2	323	15,0	300	15,3
2900	503	5,1	459	7,1	426	10,6	398	18,5	373	17,7
3300	582	5,8	537	8,1	501	12,1	472	20,0	446	20,2
3700	661	6,5	614	9,1	577	13,6	546	22,0	519	22,6
4100	740	7,2	691	10,0	653	15,1	620	23,0	592	25,1
4500	819	8,0	768	11,0	728	16,5	695	25,5	665	27,5
4900	899	8,7	845	12,0	804	18,0	769	28,0	738	30,0

NX 3 Ölçüler

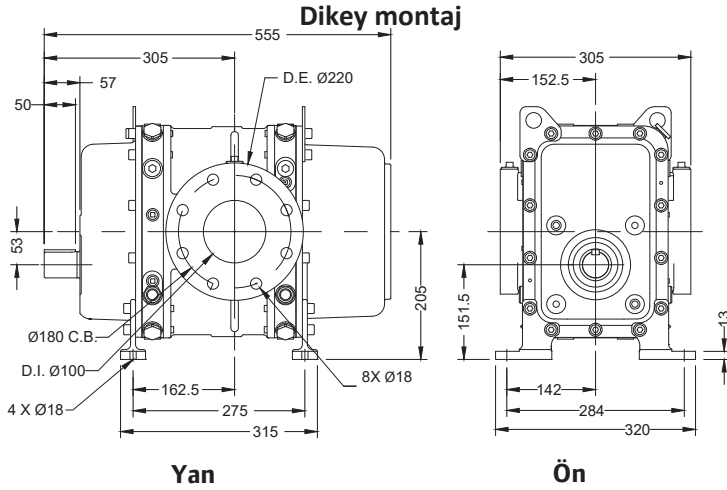

Mil detayları

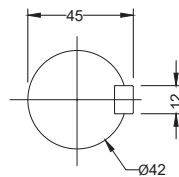

Yatay montaj

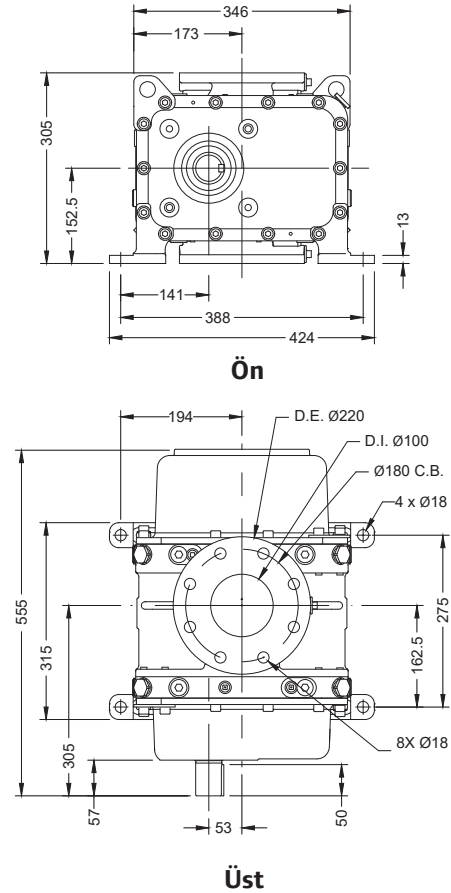

Notlar:
 1. Belirtilen ölçüler mm cinsindendir
 2. Ağırlık: 496 kg

Konfigürasyonlar	Ayaklı Opsiyonlar	Ayaksız
LH CCW	F0141 701 001	F0141 701 00
BS CCW	F0141 701 101	F0141 701 10
BS CW	F0141 701 111	F0141 701 11
LH CW	F0141 701 011	F0141 701 01
TS CW	F0141 701 211	F0141 701 21
RH CW	F0141 701 311	F0141 701 31
TS CCW	F0141 701 201	F0141 701 20
RH CCW	F0141 701 301	F0141 701 30

Mil yönü
 Hava akış yönü
 RH = Mil sağda
 LH = Mil solda
 BS = Mil aşağıda
 TS = Mil üstte
 CW = Saat yönünde dönüş
 CCW = Saat yönünün tersine dönüş

Performans Tablosu



20°C/36% RH/1013.25 Mbar

HIZ (d/dak)	BASINÇ (mbar)									
	200		400		600		800		1000	
	M³/h	KW	M³/h	KW	M³/h	KW	M³/h	KW	M³/h	KW
1200	277	2,9	229	4,6	192	6,9	161	9,2	133	11,4
1600	400	3,9	348	6,1	309	9,2	276	12,2	247	15,3
2000	523	4,8	468	7,6	427	11,4	391	15,3	360	19,1
2400	646	5,8	588	9,2	544	13,7	507	18,3	474	22,9
2800	769	6,8	708	10,7	661	16,0	622	21,4	587	26,7
3200	892	7,7	828	12,2	779	18,3	737	24,4	701	30,5
3600	1015	8,7	948	13,7	896	20,6	852	27,5	814	34,3
4000	1138	9,7	1067	15,3	1013	22,9	968	30,5	927	38,2
4400	1261	10,6	1187	16,8	1131	25,2	1083	33,6	1041	42,0
4800	1384	11,6	1307	18,3	1248	27,5	1198	36,6	1154	45,8

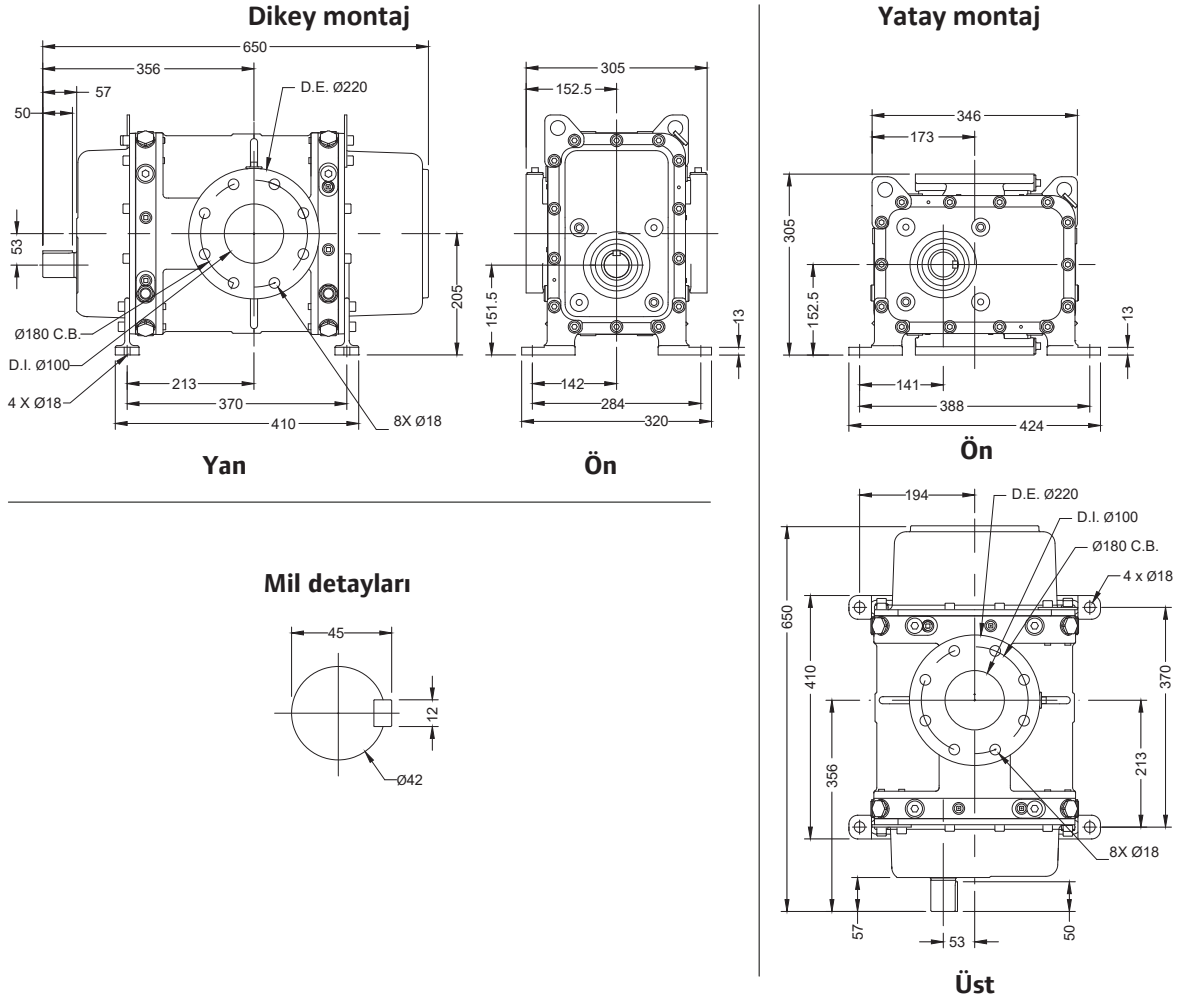
NX 5 Ölçüler



Konfigürasyonlar	Ayaklı Opsiyonlar	Ayaksız
LH CCW	F0151 501 001	F0151 501 00
BS CCW	F0151 001 101	F0151 001 10
BS CW	F0151 001 111	F0151 001 11
LH CW	F0151 501 011	F0151 510 01
TS CW	F0151 001 211	F0151 001 21
RH CW	F0151 501 311	F0151 501 31
TS CCW	F0151 001 201	F0151 001 20
RH CCW	F0151 501 301	F0151 501 30

 Mil yönü
 Hava akış yönü
 RH = Mil sağda
 LH = Mil solda
 BS = Mil aşağıda
 TS = Mil üstte
 CW = Saat yönünde dönüş
 CCW = Saat yönünün tersine dönüş

Performans Tablosu

20 °C/36%RH/1013.25 Mbar

HIZ (d/dak)	BASINÇ (mbar)									
	200		400		600		800		1000	
	M³/h	KW	M³/h	KW	M³/h	KW	M³/h	KW	M³/h	KW
1200	443	4,5	378	6,9	328	10,4	286	13,9	249	17,4
1500	593	5,7	528	8,7	478	13,0	435	17,4	398	31,7
1800	743	6,8	677	10,4	627	15,6	585	20,8	547	26,0
2100	893	7,9	827	12,1	777	18,2	734	24,3	697	30,4
2400	1042	9,1	977	13,9	926	20,8	884	27,8	846	34,7
2700	1192	10,2	1126	15,6	1076	23,4	1033	31,2	995	39,0
3000	1342	11,3	1276	17,4	1225	26,0	1182	34,7	1145	43,4
3300	1492	12,5	1426	19,1	1375	28,6	1332	38,2	1294	47,7
3600	1642	13,6	1575	20,8	1524	31,2	1481	41,6	1443	52,1
3900	1791	14,7	1725	22,6	1674	33,8	1631	45,1	1593	56,4

NX 8 Ölçüler

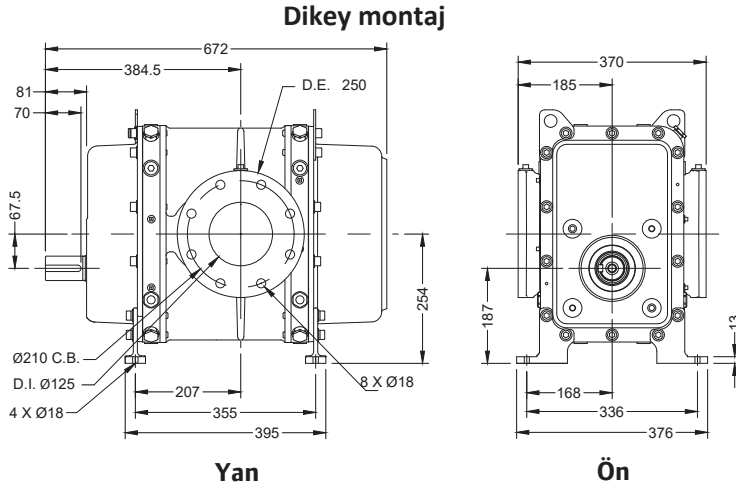

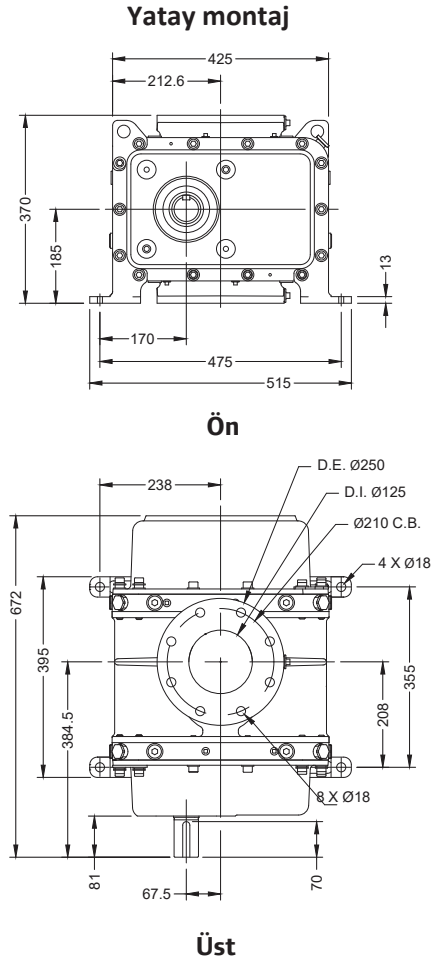
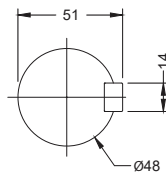

Mil detayları



Notlar:
 1. Belirtilen ölçüler mm cinsindendir
 2. Ağırlık: 496 kg

Konfigürasyonlar	Ayaklı Opsiyonlar	Ayaksız
LH CCW	F0151 701 001	F0151 701 00
BS CCW	F0151 201 101	F0151 701 10
BS CW	F0151 201 111	F0151 201 11
LH CW	F0151 701 001	F0151 201 01
TS CW	F0151 201 211	F0151 201 21
RH CW	F0151 701 311	F0151 201 31
TS CCW	F0151 201 201	F0151 201 20
RH CCW	F0151 701 301	F0151 701 30

 Mil yönü
 Hava akış yönü
 RH = Mil sağda
 LH = Mil solda
 BS = Mil aşağıda
 TS = Mil üstte
 CW = Saat yönünde dönüş
 CCW = Saat yönünün tersine dönüş

Performans Tablosu

20 °C / 36 % RH / 1013.25 Mbar

HIZ (d/dak)	BASINÇ (mbar)									
	200		400		600		800		1000	
	M ³ /h	KW	M ³ /h	KW	M ³ /h	KW	M ³ /h	KW	M ³ /h	KW
1100	629	7,1	551	9,4	491	14,2	440	18,9	396	23,6
1400	848	9,0	768	12,0	707	18,0	655	24,0	610	30,0
1700	1067	10,9	985	14,6	923	21,9	870	29,2	824	36,5
2000	1286	12,9	1203	17,2	1139	25,8	1086	34,3	1038	42,9
2300	1505	14,8	1420	19,7	1355	29,6	1301	39,5	1253	49,4
2600	1724	16,7	1638	22,3	1572	33,5	1516	44,6	1467	55,8
2900	1943	18,6	1855	24,9	1788	37,3	1731	49,8	1681	62,2
3200	2162	20,6	2072	27,5	2004	41,2	1946	54,9	1895	68,7
3500	2381	22,5	2290	30,0	2220	45,1	2161	60,1	2110	75,1
3800	2600	24,4	2507	32,6	2436	48,9	2376	65,2	2324	81,5

NX 12 Ölçüler

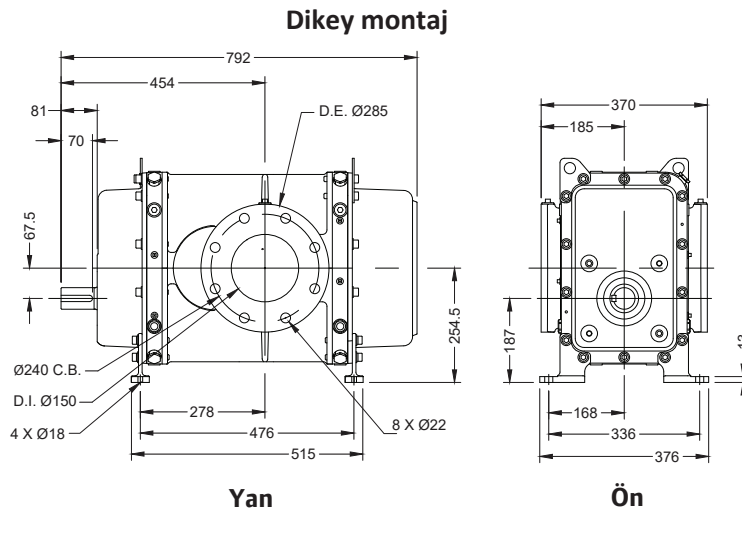

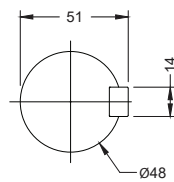

Mil detayları

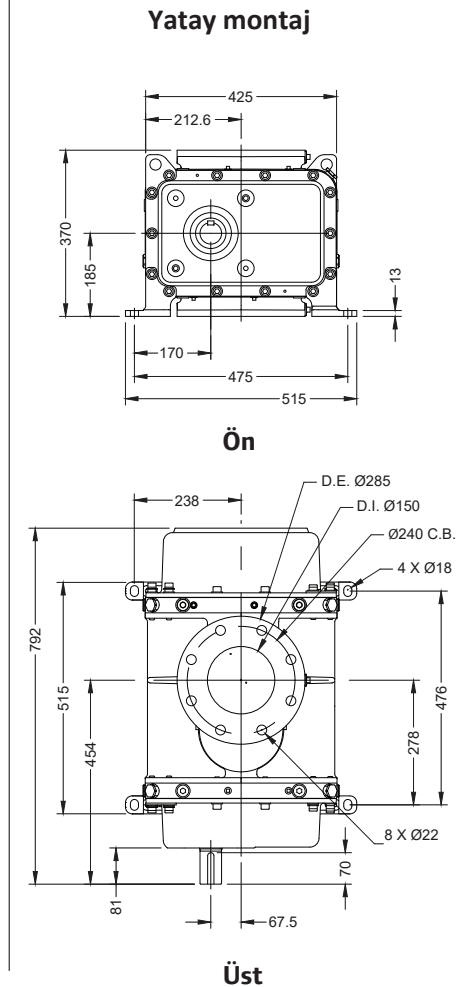

Notlar:
 1. Belirtilen ölçüler mm cinsindendir
 2. Ağırlık: 496 kg



Konfigürasyonlar	Ayaklı Opsiyonlar	Ayaksız
LH CCW	F0161 501 001	F0161 501 00
BS CCW	F0161 501 101	F0161 501 10
BS CW	F0161 501 111	F0161 501 11
LH CW	F0161 501 011	F0161 501 01
TS CW	F0161 501 211	F0161 501 21
RH CW	F0161 501 311	F0161 501 31
TS CCW	F0161 501 201	F0161 501 20
RH CCW	F0161 501 301	F0161 501 30

 Mil yönü
 Hava akış yönü
 RH = Mil sağda
 LH = Mil solda
 BS = Mil aşağıda
 TS = Mil üstte
 CW = Saat yönünde dönüş
 CCW = Saat yönünün tersine dönüş

Performans Tablosu

20 °C / 36 % RH / 1013.25 Mbar

HIZ (d/dak)	BASINÇ (mbar)									
	200		400		600		800		1000	
	M³/h	KW	M³/h	KW	M³/h	KW	M³/h	KW	M³/h	KW
850	669	7,6	570	10,9	494	16,3	430	21,8	374	27,2
1100	924	9,8	820	14,1	740	21,2	672	28,2	613	35,3
1350	1179	12,1	1069	17,3	985	26,0	915	34,6	852	43,3
1600	1433	14,3	1319	20,5	1231	30,8	1157	41,0	1092	51,3
1850	1688	16,5	1568	23,7	1476	35,6	1399	47,4	1331	59,3
2100	1943	18,8	1818	26,9	1722	40,4	1641	53,9	1570	67,3
2350	2197	21,0	2067	30,1	1968	45,2	1883	60,3	1809	75,3
2600	2452	23,2	2317	33,3	2213	50,0	2126	66,7	2049	83,3
2850	2707	25,5	2566	36,5	2459	54,8	2368	73,1	2288	91,4
3100	2961	27,7	2816	39,7	2704	59,6	2610	79,5	2527	99,4

Dikey montaj

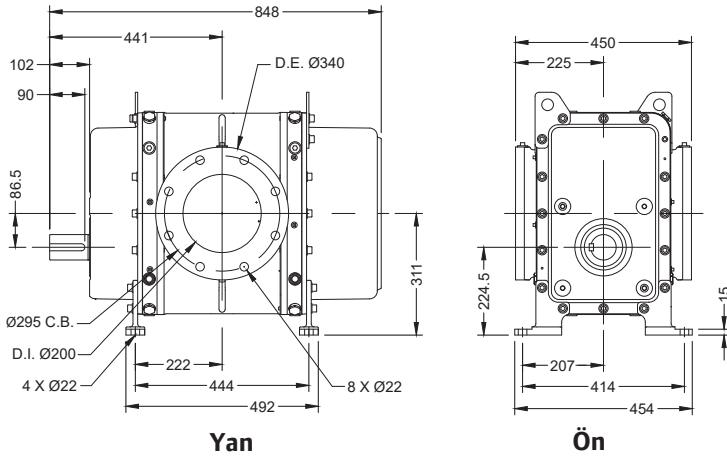

Yatay montaj

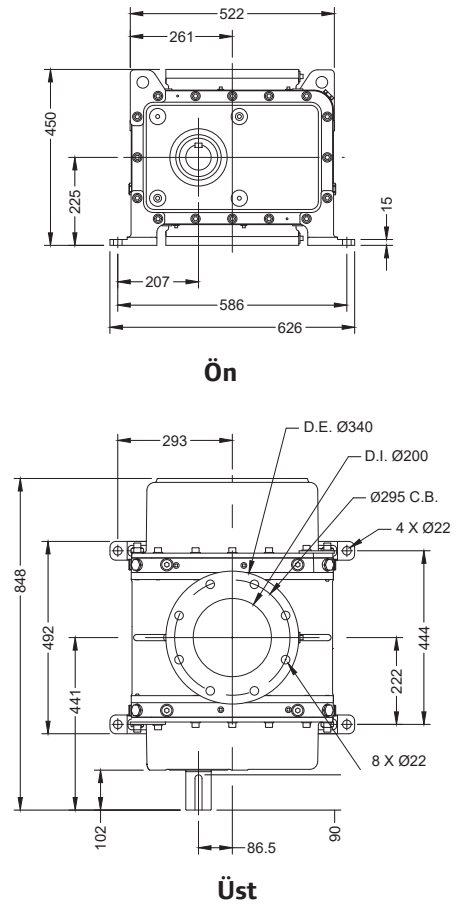

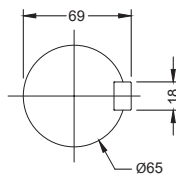

Mil detayları



Notlar:
 1. Belirtilen ölçüler mm cinsindendir
 2. Ağırlık: 496 kg

Konfigürasyonlar	Ayaklı Opsiyonlar	Ayaksız
LH CCW	F0161 701 001	F0161 701 00
BS CCW	F0161 701 101	F0161 701 10
BS CW	F0161 701 111	F0161 701 11
LH CW	F0161 701 011	F0161 701 01
TS CW	F0161 701 211	F0161 701 21
RH CW	F0161 701 311	F0161 701 31
TS CCW	F0161 701 201	F0161 701 20
RH CCW	F0161 701 301	F0161 701 30

 Mil yönü
 Hava akış yönü
 RH = Mil sağda
 LH = Mil solda
 BS = Mil aşağıda
 TS = Mil üstte
 CW = Saat yönünde dönüş
 CCW = Saat yönünün tersine dönüş

Performans Tablosu

20 °C / 36 % RH / 1013.25 mbar

HIZ (d/dak)	BASINÇ (mbar)									
	200		400		600		800		1000	
	M³/h	KW	M³/h	KW	M³/h	KW	M³/h	KW	M³/h	KW
750	910	9,1	807	13,6	728	20,5	661	27,3	603	34,1
1000	1276	12,1	1165	18,2	1080	27,3	1008	36,4	944	45,5
1250	1643	15,1	1523	22,7	1431	34,1	1354	45,5	1285	56,9
1500	2009	18,1	1881	27,3	1783	40,9	1700	54,6	1627	68,2
1750	2375	21,1	2239	31,8	2134	47,8	2046	63,7	1968	79,6
2000	2741	24,2	2597	36,4	2486	54,6	2392	72,8	2310	91,0
2250	3108	27,2	2955	40,9	2837	61,4	2738	81,9	2651	102,0
2500	3474	30,2	3313	45,5	3189	68,2	3084	91,0	2993	114,0
2750	3840	33,2	3670	50,0	3540	75,1	3431	100,0	3334	125,0
3000	4206	36,30	4028	54,6	3892	81,9	3777	109,0	3675	136,0

NX 26 Ölçüler

Dikey montaj

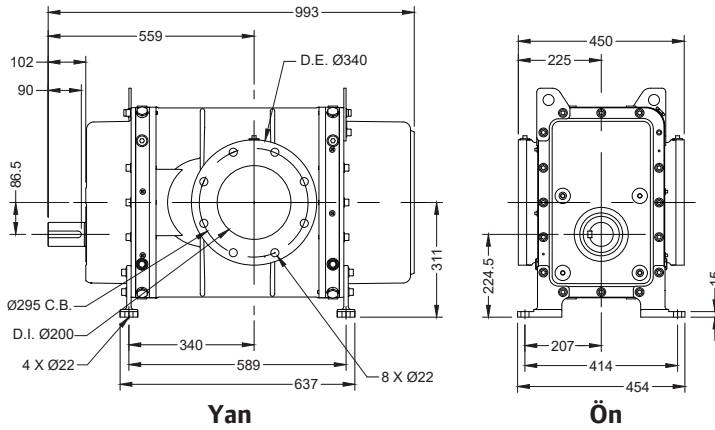

Yatay montaj

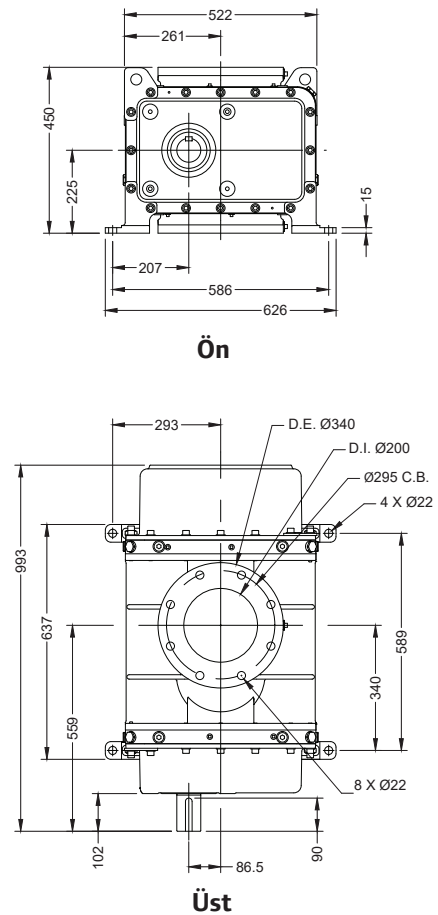

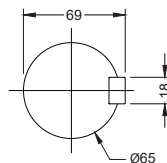

Mil detayları



Notlar:
 1. Belirtilen ölçüler mm cinsindendir
 2. Ağırlık: 496 kg

Konfigürasyonlar	Ayaklı Opsiyonlar	Ayaksız
LH CCW	F0171601001	•
BS CCW	F0171601101	•
BS CW	F0171601111	•
LH CW	F0171601011	•
TS CW	F0171601211	•
RH CW	F0171601311	•
TS CCW	F0171601201	•
RH CCW	F0171601301	•

 Mil yönü
 Hava akış yönü
 RH = Mil sağda
 LH = Mil solda
 BS = Mil aşağıda
 TS = Mil üstte
 CW = Saat yönünde dönüş
 CCW = Saat yönünün tersine dönüş

Performans Tablosu

20 °C / 36 % RH / 1013.25 mbar

HIZ (d/dak)	BASINÇ (mbar)									
	300		500		700		850		1 000	
	M³/h	KW	M³/h	KW	M³/h	KW	M³/h	KW	M³/h	KW
1000	2120	23.6	1981	38.2	1869	53.5	1795	65	1727	76.5
1500	3395	35.4	3250	57.3	3131	80.3	3053	97.5	2982	114.7
2000	4670	47.2	4518	76.5	4394	107	4312	130	4238	152.9
2500	5945	59	5786	95.6	5656	133.8	5571	162.5	5493	191.1

NX 43 Ölçüler

Dikey montaj

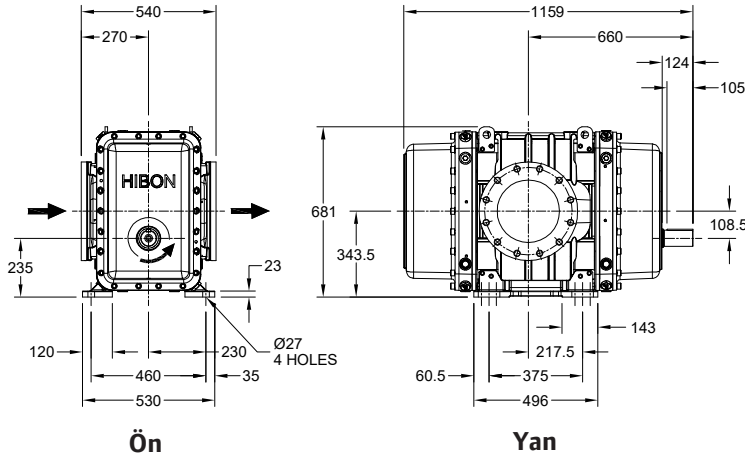

Yatay montaj

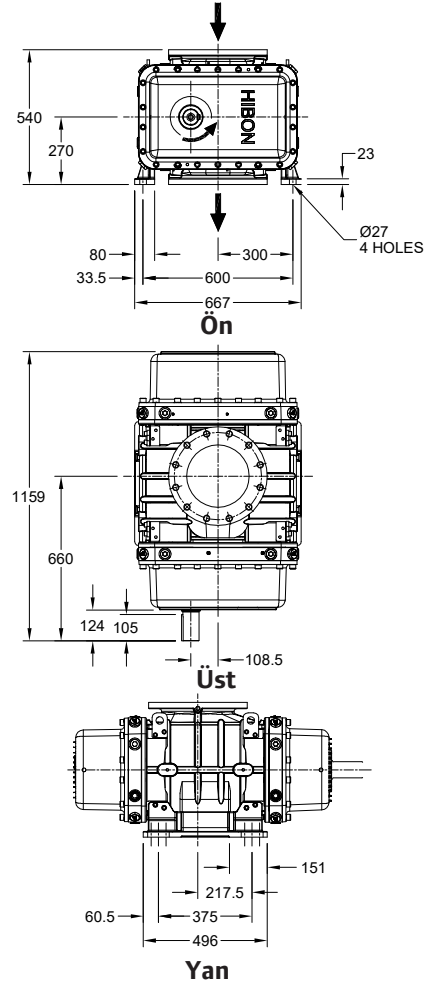

Mil detayları

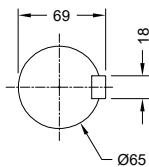

Çıkış Flanşı

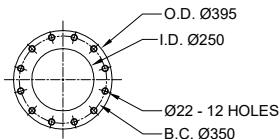

- Notlar:
1. Belirtilen ölçüler mm cinsindendir
 2. Ağırlık: 755 kg
 3. C.W. shaft yönü istek üzerine mevcuttur
 4. İnşaat için kullanmayın

HİBON NX SERİSİ ROOTS TİPİ BLOWER

MODEL	ÇIKIŞ ÇAPI (DN)	HAVA DEBİSİ M3/H (Min. - Max.)								FİYAT
		300 mb	400 mb	500 mb	600 mb	700 mb	800 mb	900 mb	1000 mb	
NX 2	80	93 - 354	81 - 339	71 - 326	112 - 315	154 - 304	195 - 294	284 - 334		LÜTFEN TEKLİF ALINIZ
NX 3	100	176 - 610	160 - 588	145 - 569	132 - 552	204 - 536	274 - 522	426 - 508		
NX 5	100	291 - 948	269 - 918	249 - 891	231 - 867	215 - 845	324 - 824	557 - 805		
NX 8	150	341 - 1225	311 - 1195	285 - 1345	261 - 1321	416 - 1299	395 - 1278	553 - 1082	888	
NX 12	150	560 - 2085	525 - 2304	495 - 2273	467 - 2245	442 - 2220	672 - 2196	650 - 2173		
NX 18	200	596 - 2858	546 - 3127	503 - 3079	463 - 3036	748 - 2996	714 - 2959	1002 - 2924	1611 - 2892	
NX 26	200	1165 - 4165	1106 - 4101	1054 - 4045	1008 - 3995	965 - 3948	924 - 3905	1312 - 3865	1701 - 3826	
NX 12	150	560 - 2085	525 - 2304	495 - 2273	467 - 2245	442 - 2220	672 - 2196	650 - 2173		
NX 18	200	596 - 2858	546 - 3127	503 - 3079	463 - 3036	748 - 2996	714 - 2959	1002 - 2924	1611 - 2892	
NX 26	200	1165 - 4165	1106 - 4101	1054 - 4045	1008 - 3995	965 - 3948	924 - 3905	1312 - 3865	1701 - 3826	
NX 43	200	2120-5945	2050-5865	1981-5786	1925-5721	1869-5756	1795-5571	1761-5512	1727-5453	

Paket Blower Teslimat Kapsamı :

Şasi, emiş susturucusu, basma susturucusu, filtre, filtre tıkanma göstergesi, emniyet sübapı, sandviç tip çekvalf, esnek boru bağlantı parçası, ve kelepçeleri, V kayışı tahrik tertibatı (motor ve blower kasnakları, V kayışları, kayış muhafazası) monometre, titreşim önleyici lastik takozlar, motor tesbit ve kayış germe düzeni, boya, ambalaj ve blower ilk yağ dolgusu.

**** Çıkış basıncı 600 mbar ın üzerinde ise çelik kompensatör kullanmak gerekir.

Çelik kompensatör fiyat farkı :

DN 80 :	L.F.S.	DN 150 :	L.F.S.
DN 100 :	L.F.S.	DN 200 :	L.F.S.
DN 125 :	L.F.S.	DN 250 :	L.F.S.

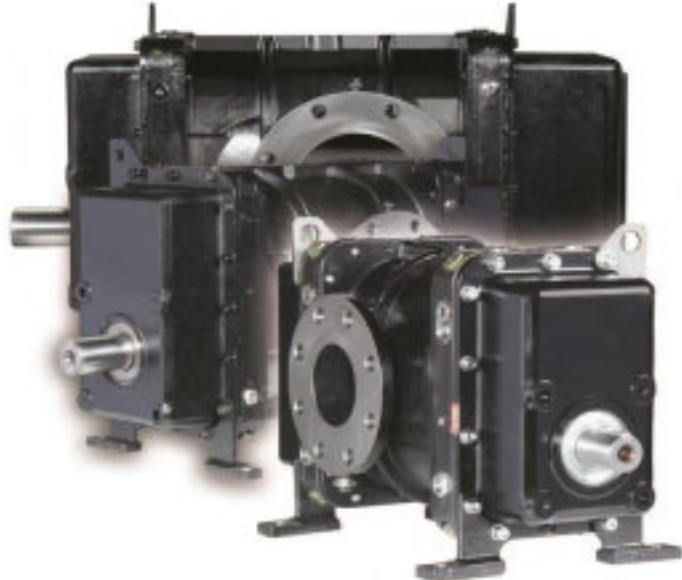

EC-ATTESTATION CERTIFICATE

AT-ONAY SERTİFİKASI

Date/Place of Issue : 21.02.2020/ İstanbul
Sertifika Yayın Tarihi/Yer

Valid Until : 21.02.2025
Sertifika Geçerlilik Tarihi

Name of Applicant : PNÖSO PNÖMATİK VE SOĞUTMA SANAYİ LTD.ŞTİ.
Başvuru Sahibi
 AOSB 10028 SOK NO 3 Çiğli – İZMİR / Turkey

Name of Manufacturer : PNÖSO PNÖMATİK VE SOĞUTMA SANAYİ LTD.ŞTİ.
Üretici
 AOSB 10028 SOK NO 3 Çiğli – İZMİR / Turkey

Description of Product : ROOTS TYPE PACKAGED BLOWER
Ürün Tanımı
 Ruts Tipi Paket Blower

Model(s) : # PSB NX2, PSB NX3, PSB NX5, PSB NX8, PSB NX12, PSB NX18, #
Model(ler)
 # PSB NX26, PSB NX43, PSB NX54, PSB NX80, PSB NX100, PSB NX120. #

Assessment Performed : Conformity to Annex I's Applicable Paragraphs of
Uygulanan Değerlendirme
 2006/42/EC Machinery Directive & 2014/35/EU Low Voltage Directive.
 2006/42/AT Makina Emniyeti Yönetmeliği Ek-I Gerekliliklerine Uygunluk &
 2014/35/AB Belirli Gerilim Sınırları İçin Tasarlanan Elektrikli Ekipman
 ile ilgili Yönetmeliği.

Standard(s) / Standart(lar) : # EN ISO 12100:2010, EN 60204-1:2018, EN 1012-2:1996+A1:2009 . #
Base of Assessment
 Değerlendirme Dayanağı : In the opinion of SGS the submitted technical file TR-MD-19423384-1
 satisfies the requirements of the Machinery Directive 2006/42/EC Annex-VII.
 TR-MD-19423384-1 Numaralı Teknik Dosya, 2006/42/AT Makina Emniyeti
 Yönetmeliği Ek-VII Gerekliliklerini Karşıladığı SGS Tarafından Saptanmıştır.

Assessor ID No. / Denetçi No : TR-EE-S01

Date/Place of Assessment : 20.02.2020 / İzmir – Turkey
Değerlendirme Tarihi/Yer

Test reports in technical file TR-MD-19423384-1 are reviewed and found to be acceptable. The certificate is valid as long as the relevant directives and harmonised standards written above are current. The CE mark as shown below can be used, under the responsibility of the manufacturer, after completion of an EC Declaration of Conformity and compliance with all relevant EC Directives.
 TR-MD-19423384-1 numaralı Teknik Dosya içindeki test raporları incelenmiş ve uygun bulunmuştur. Bu sertifika referans alınan ilgili yönetmelikler ve standartlar güncel olduğu sürece geçerlidir. Üretici firmanın sorumluluğunda uygunluk beyanının düzenlenmesi ve ilgili tüm AB yönetmeliklerine uygunluğun sağlanması sonrası aşağıda gösterilen CE işareti kullanılabilir.



This EC-Attestation Certificate is only valid for the equipment and configuration described in conjunction with the data detailed above. It refers only to the sample submitted to SGS Supervise Gözetme Etüd Kontrol Servisleri A.Ş. for testing and certification. Any modifications made to the product shall immediately be reported to SGS Supervise Gözetme Etüd Kontrol Servisleri A.Ş. office in order to examine whether this certificate remains valid.

Bu Sertifika, SGS Supervise Gözetme Etüd Kontrol Servisleri A.Ş.'ye sunulan örnek makine üzerinde yapılan değerlendirmeler referans alınarak düzenlenmiş olup, yukarıda bilgileri verilen ürünler için geçerlidir. Üretici tarafından ürün üzerinde yapılacak olan her türlü modifikasyon işlemleri mevcut sertifikanın geçerliliğini değerlendirmek adına SGS Supervise Gözetme Etüd Kontrol Servisleri A.Ş.'ye bildirilmek zorundadır.

For and on behalf of
 SGS Supervise Gözetme Etüd
 Kontrol Servisleri A.Ş.

SGS Supervise Gözetme Etüd Kontrol Servisleri A.Ş.

Bağlar Mah. Osmanpaşa Cad. No.95
 İş İstanbul Plaza, E Girişi
 Güneşli 34209 İstanbul - TURKEY
 t: 90.212.3684000 (Pbx)
 f: 90.212.2964782-83
 e: sgs.turkey@sgs.com
 S-CRS-EE-F-51 Rev.00 11/2016

Page 1 of 1 F150201M

This document is issued, on the Client's behalf, by the Company under its General Conditions of Service printed overleaf. The Client's attention is drawn to the limitation of liability, indemnification and jurisdiction issues defined therein.

Any other holder of this document is advised that information contained herein reflects the Company's findings at the time of its intervention only and within the limits of Client's instructions, if any. The Company's sole responsibility is to its Client and this document does not exonerate parties to a transaction from exercising all their rights and obligations under the transaction documents.

D.Cem BATUHAN



Müge OKUMUŞ

SGSPAPER
 19423384



seko



BLOVER

SANTRİFÜJ TİP YAN KANALLI BLOWER

TEK FANLI MODELLER (50 Hz - 2.900 rpm)

MODEL	GÜÇ (kw)	GİRİŞ ÇIKIŞ ÇAPı	ÇALIŞMA BASINCI (mbar) / HAVA DEBİSİ (m³/sa)																				FİYAT		
			0 mb	50 mb	75 mb	100 mb	125 mb	150 mb	175 mb	200 mb	225 mb	250 mb	275 mb	300 mb	325 mb	350 mb	375 mb	400 mb	425 mb	450 mb	500 mb	550 mb		600 mb	650 mb
BL020001M0400	0.4	1 1/4"	80	58	45	33	12																		394.00 €
BL030001M0500	0.55	1 1/4"	95	72	60	50	37	20																	427.00 €
BL040001M0900	0.85	1 1/2"	140	110	90	75	60	40	25																504.00 €
BL04000100900	0.85	1 1/2"	140	112	100	90	70	55																	497.00 €
BL040001M1300	1.3	1 1/2"	140	112	100	90	70	55	43	30															826.00 €
BL04000101300	1.3	1 1/2"	140	112	100	90	70	55	43	30															520.00 €
BL050001M1500	1.5	2"	210	180	165	145	125	115	90																808.00 €
BL05000101500	1.5	2"	210	180	165	145	125	115	90																706.00 €
BL05000102200	2.2	2"	210	180	165	145	125	115	90	75	65	40	25												795.00 €
BL05300101500	1.5	2"	270	230	200	175	150	130																	834.00 €
BL05300102200	2.2	2"	270	230	200	175	150	130	110	85	70														933.00 €
BL06000102200	2.2	2"	320	290	270	250	230	210	200	180															1,059.00 €
BL06000103000	3	2"	320	290	270	250	230	210	200	180	165	140	120												1,120.00 €
BL06000104000	4	2"	320	290	270	250	230	210	200	180	165	140	120	95	70										1,412.00 €
BL06300103000	3	2"	410	350	325	290	255	235	220	185	175														1,360.00 €
BL06300104000	4	2"	410	350	325	290	255	235	220	185	175	140	125	100											1,591.00 €
BL07000105500	5.5	2 1/2"	520	490	470	430	410	395	380	355	330	305	290	255											2,694.00 €
BL07000107500	7.5	2 1/2"	520	490	470	430	410	395	380	355	330	305	290	255	240	220	200	180	160	130					2,955.00 €
BL07300105500	5.5	2 1/2"	700	620	580	550	520	490	460																3,186.00 €
BL07300107500	7.5	2 1/2"	700	620	580	550	520	490	460	430	400	380	250												3,504.00 €
BL09000112500	12.5	4"	1050	960	930	890	850	820	780	760	725	680	640												5,875.00 €
BL09000115000	15	4"	1050	960	930	890	850	820	780	760	725	680	640	610	580	560	540								6,202.00 €
BL09000118500	18.5	4"	1050	960	930	890	850	820	780	760	725	680	640	610	580	560	540	510	480	460	440				6,354.00 €
BL09300112500	12.5	4"	1350	1205	1150	1100	1050	950	880	810															6,500.00 €
BL09300118500	18.5	4"	1350	1205	1150	1100	1050	950	880	810	740	650	540	400	350										6,861.00 €

ÇİFT FANLI MODELLER (50 Hz - 2.900 rpm)

MODEL	GÜÇ (kw)	ÇAP	0 mb	50 mb	75 mb	100 mb	125 mb	150 mb	175 mb	200 mb	225 mb	250 mb	275 mb	300 mb	325 mb	350 mb	375 mb	400 mb	425 mb	450 mb	500 mb	550 mb	600 mb	650 mb	FİYAT
BL32000200700	0.7	1 1/4"	90	75	70	60	55	50	40	35	30	20													617.00 €
BL42000201600	1.6	1 1/2"	130	125	120	115	100	95	90	85	75														973.00 €
BL42000202200	2.2	1 1/2"	130	125	120	115	100	95	90	85	75	70	60	50	40	30	25	15							1,008.00 €
BL52000203000	3	2"	230	220	210	195	185	175	170	165	155	145	135	125	120	110	85	80							1,432.00 €
BL52000204000	4	2"	230	220	210	195	185	175	170	165	155	145	135	125	120	110	85	80	70	60					1,476.00 €
BL62000204000	4	2"	340	335	320	310	295	290	280	265	255	245	240	230	225	220	215	200							1,973.00 €
BL62000205500	5.5	2"	340	335	320	310	295	290	280	265	255	245	240	230	225	220	215	200	190	180	155				2,598.00 €
BL62000207500	7.5	2"	340	335	320	310	295	290	280	265	255	245	240	230	225	220	215	200	190	180	155	140	130		2,877.00 €
BL92000207500	7.5	2 1/2"	520	495	480	470	455	440	430	420	410	390	380	375	370	360	340	335							5,126.00 €
BL92000211000	11	2 1/2"	520	495	480	470	455	440	430	420	410	390	380	375	370	360	340	335	330	320	300	280	270		5,228.00 €
BL92000215000	15	2 1/2"	520	495	480	470	455	440	430	420	410	390	380	375	370	360	340	335	330	320	300	280	270	240	5,708.00 €
BL820002007500	7.5	2 1/2"	900	830	790	750	710	675	640																4,821.00 €
BL820002011000	11	2 1/2"	900	830	790	750	710	675	640	600	560	525	480	440	400										5,067.00 €
BL92000216500	16.5	4"	1150	1110	1090	1070	1060	1030	1000	980	950	920	900	890	875	860	830								10,689.00 €
BL920002020000	20	4"	1150	1110	1090	1070	1060	1030	1000	980	950	920	900	890	875	860	830	825	800	780	750				10,936.00 €
BL920002025000	25	4"	1150	1110	1090	1070	1060	1030	1000	980	950	920	900	890	875	860	830	825	800	780	750	725	710		11,439.00 €
BL942020200000	20	4"	1900	1800	1750	1700	1650	1600	1550	1500															11,234.00 €
BL942020250000	25	4"	1900	1800	1750	1700	1650	1600	1550	1500	1400	1300	1250												11,549.00 €
BL095020200000	20	5"	2100	1900	1850	1800	1750	1650	1600	1500															12,010.00 €
BL095020250000	25	5"	2100	1900	1850	1800	1750	1650	1600	1500	1450	1300													12,186.00 €

ÜÇ FANLI MODEL

MODEL	GÜÇ (kw)	GİRİŞ ÇIKIŞ ÇAPI	ÇALIŞMA BASINCI (mbar) / HAVA DEBİSİ (m³/sa)																				FİYAT		
			0 mb	100 mb	200 mb	225 mb	250 mb	275 mb	300 mb	350 mb	375 mb	400 mb	450 mb	500 mb	550 mb	600 mb	650 mb	700 mb	750 mb	800 mb	850 mb	900 mb		950 mb	1000 mb
BL63400307500	7.5	1 1/4"	160	155	150	145	140	135	135	130	125	120	123	122	120	115	113	110	109	108	105	103	102	100	3,699.00 €

Fiyatlarımıza KDV dahil değildir.

Not : Blower fiyatlarına emiş filtresi, PVC dirseği ve bağlantı kelepçesi dahildir.



SANTRİFÜJ TİP BLOWER AKSESUARLARI

ÖLÇÜ	ÜRÜN İÇERİĞİ	FİYAT	
1/2"	Emiş Takımı : Emiş filtresi , PVC dirseği ve bağlantı kelepçesi	65.00 €	
	Yedek Filtre	40.00 €	
	Basma Takım Aksesuarı : Çekvalf, manometre, titreşim önleyici takozlar, bağlantı hortumu ve kelepçesi	130.00 €	
	Emniyet Vanası	130.00 €	
3/4"	Emiş Takımı : Emiş filtresi , PVC dirseği ve bağlantı kelepçesi	65.00 €	
	Yedek Filtre	40.00 €	
	Basma Takım Aksesuarı : Çekvalf, manometre, titreşim önleyici takozlar, bağlantı hortumu ve kelepçesi	130.00 €	
	Emniyet Vanası	130.00 €	
1 1/4"	Emiş Takımı : Emiş filtresi , PVC dirseği ve bağlantı kelepçesi	65.00 €	
	Yedek Filtre	40.00 €	
	Basma Takım Aksesuarı : Çekvalf, manometre, titreşim önleyici takozlar, bağlantı hortumu ve kelepçesi	130.00 €	
	Emniyet Vanası	130.00 €	
1 1/2"	Emiş Takımı : Emiş filtresi , PVC dirseği ve bağlantı kelepçesi	65.00 €	
	Yedek Filtre	40.00 €	
	Basma Takım Aksesuarı : Çekvalf, manometre, titreşim önleyici takozlar, bağlantı hortumu ve kelepçesi	130.00 €	
	Emniyet Vanası	130.00 €	
2"	Emiş Takımı : Emiş filtresi , PVC dirseği ve bağlantı kelepçesi	80.00 €	
	Yedek Filtre	65.00 €	
	Basma Takım Aksesuarı : Çekvalf, manometre, titreşim önleyici takozlar, bağlantı hortumu ve kelepçesi	150.00 €	
	Emniyet Vanası	150.00 €	
2,5 " & 3"	Emiş Takımı : Emiş filtresi , PVC dirseği ve bağlantı kelepçesi	105.00 €	
	Yedek Filtre	80.00 €	
	Basma Takım Aksesuarı : Çekvalf, manometre, titreşim önleyici takozlar, bağlantı hortumu ve kelepçesi	234.00 €	
	Emniyet Vanası	286.00 €	
4"	Emiş Takımı : Emiş filtresi , PVC dirseği ve bağlantı kelepçesi	145.00 €	
	Yedek Filtre	90.00 €	
	Basma Takım Aksesuarı : Çekvalf, manometre, titreşim önleyici takozlar, bağlantı hortumu ve kelepçesi	520.00 €	
	Emniyet Vanası	910.00 €	
5"	Emiş Takımı : Emiş filtresi , PVC dirseği ve bağlantı kelepçesi	350.00 €	
	Yedek Filtre	105.00 €	
	Basma Takım Aksesuarı : Çekvalf, manometre, titreşim önleyici takozlar, bağlantı hortumu ve kelepçesi	585.00 €	
	Emniyet Vanası	950.00 €	
	BL010	BLOWER FANI/ADET	131.00 €
	BL020 / 320	BLOWER FANI/ADET	162.00 €
	BL030	BLOWER FANI/ADET	168.00 €
	BL040 / 420	BLOWER FANI/ADET	186.00 €
	BL050 / 520	BLOWER FANI/ADET	262.00 €
	BL060 / 063 / 620	BLOWER FANI/ADET	348.00 €
	BL070 / 073 / 820 / 920	BLOWER FANI/ADET	491.00 €
	BL090 / 093 / 920	BLOWER FANI/ADET	925.00 €

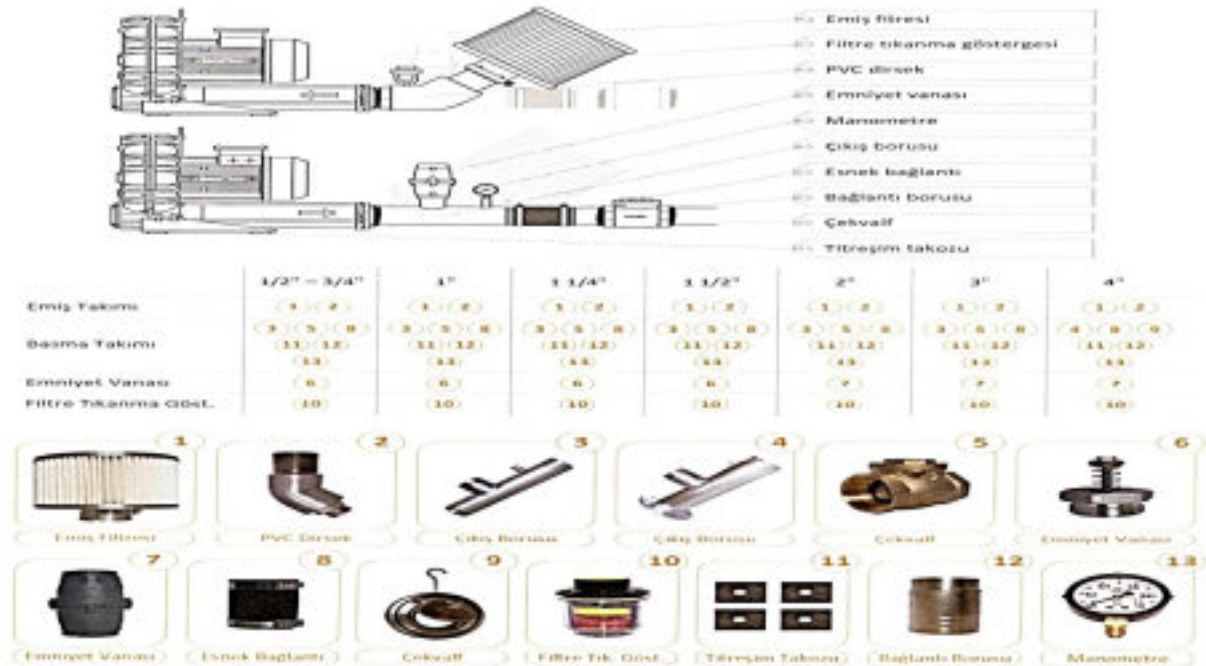



TM

FPZ
BLOWER TECHNOLOGY



BLOVER

YAN KANALLI SANTRİFÜJ BLOWER

TEK FANLI VE TEK KADEMELİ - MS MOR SERİSİ

MODEL	GÜÇ (KW)	BAĞLANTI	HAVA DEBİSİ (m³/h)								FİYAT (€-Euro)
			100 Mbar	150 Mbar	200 Mbar	250 Mbar	300 Mbar	350 Mbar	400 Mbar	450 Mbar	
K04 MS	1.1	1 1/2"	96	76	55						863
K04 MS	1.5	1 1/2"	96	76	55	35					987
K05 MS	1.5	2"	166	140							1.119
K05 MS	2.2	2"	166	140	113	86					1.127
K05 MS	3	2"	166	140	113	86	60				1.306
K06 MS	2.2	2"	242	211							1.453
K06 MS	3	2"	242	211	181	150					1.480
K06 MS	4	2"	242	211	181	150	119				1.543
E07 MS	4	3"	334	294	255	215					3.007
E07 MS	5.5	3"	334	294	255	215	175	135			3.064
K75 MS	5.5	3"	384	338	292	245					3.566
K75 MS	7.5	3"	384	338	292	245	199				3.566
E08 MS	5.5	3"	450	406	363	320					4.006
E08 MS	7.5	3"	450	406	363	320	276	233			4.030
K09 MS	5.5	4"	570	523	477						4.957
K09 MS	7.5	4"	570	523	477	430					4.997
K09 MS	9.2	4"	570	523	477	430	384	337			5.108
K09 MS	11	4"	570	523	477	430	384	337	291		5.302
K10 MS	7.5	4"	684	635	586						5.139
K10 MS	9.2	4"	684	635	586	537	487				5.247
K10 MS	11	4"	684	635	586	537	487	438			5.388
K10 MS	15	4"	684	635	586	537	487	438	389	340	5.575
E11 MS	11	4"	812	760	708	656	605				6.132
E11 MS	15	4"	812	760	708	656	605	553	501		6.312
E11 MS	18.5	4"	812	760	708	656	605	553	501	449	7.036
E12 MS	11	4"	912	857	802	747					6.550
E12 MS	15	4"	912	857	802	747	692				7.028
E12 MS	18.5	4"	912	857	802	747	692	638	583		7.611

• Debi, enerji tüketimi ve sıcaklık artış değerleri için ±10% sapma vardır.

Fiyatlarımıza K.D.V. dahil değildir.

Not: Blower fiyatlarına emiş filtresi, PVC dirseği ve bağlantı kelepçesi dahildir.

TEKNİK ÖZELLİKLER

GÖVDE MALZEMESİ	Alüminyum Alaşımli Yapı
MOTOR KORUMA	IP55
MOTOR VERİMLİLİK	IE2

DiĞER ÖZELLİKLER

- Bakım Gerektirmeyen, Yüksek Verimli Fana, 50 Hz/2900 Rpm Elektrik Motoruna ve Çeşitli Montaj Seçeneklerine Sahip Yan Kanallı Blower



YAN KANALLI SANTRİFÜJ BLOWER

ÇİFT FANLI VE ÇİFT KADEMELİ - TD MOR SERİSİ

MODEL	GÜÇ (KW)	BAĞLANTI	HAVA DEBİSİ (m³/h)												FİYAT (€-Euro)
			100 Mbar	150 Mbar	200 Mbar	250 Mbar	300 Mbar	350 Mbar	400 Mbar	450 Mbar	500 Mbar	550 Mbar	600 Mbar	650 Mbar	
K04 TD	2.2	1 ½"	117	105	95	83	71	60	49						1.960
K05 TD	3	2"	190	177	164	151	140	126							2.566
K05 TD	4	2"	190	177	164	151	140	126	114	101					2.634
K06 TD	4	2"	284	270	256	241									2.759
K06 TD	5.5	2"	284	270	256	241	226	212	199						3.148
K06 TD	7.5	2"	284	270	256	241	226	212	199	184	170	155			3.259
E07 TD	5.5	3"	378	358	340	320									5.421
E07 TD	7.5	3"	378	358	340	320	301	281	263	243					5.456
E08 TD	7.5	3"	482	464	446	428	410	392							6.100
E08 TD	9.2	3"	482	464	446	428	410	392	374	356					6.269
K09 TD	11	4"	617	596	576	555	535	514							7.447
K09 TD	15	4"	617	596	576	555	535	514	495	474	453	433			7.799
K09 TD	18.5	4"	617	596	576	555	535	514	495	474	453	433	413	392	8.956
K10 TD	11	4"	757	733	710	686	663								8.255
K10 TD	15	4"	757	733	710	686	663	640	617	593					8.631
K10 TD	18.5	4"	757	733	710	686	663	640	617	593	569	546	523		9.878
E11 TD	15	4"	856	833	810	786	763	739							10.011
E11 TD	18.5	4"	856	833	810	786	763	739	717	693					11.558

• Debi, enerji tüketimi ve sıcaklık artış değerleri için ±10% sapma vardır.

Fiyatlarımıza K.D.V. dahil değildir.

Not: Blower fiyatlarına emiş filtresi, PVC dirseği ve bağlantı kelepçesi dahildir.

TEKNİK ÖZELLİKLER

GÖVDE MALZEMESİ	Alüminyum Alaşımli Yapı
MOTOR KORUMA	IP55
MOTOR VERİMLİLİK	IE2

DİĞER ÖZELLİKLER

• Bakım Gerektirmeyen, Yüksek Verimli Fana, 50 Hz/2900 Rpm Elektrik Motoruna ve Çeşitli Montaj Seçeneklerine Sahip Yan Kanallı Blower



YAN KANALLI SANTRİFÜJ BLOWER

TEK FANLI VE ÇİFT KADEMELİ - MD MOR SERİSİ

MODEL	GÜÇ (KW)	BAĞLANTI	HAVA DEBİSİ (m³/h)												FİYAT (€-Euro)
			100 Mbar	150 Mbar	200 Mbar	250 Mbar	300 Mbar	350 Mbar	400 Mbar	450 Mbar	500 Mbar	550 Mbar	600 Mbar	650 Mbar	
R 20 MD	0.75	1 ¼"	46	41	35	30	24								1.397
R 20 MD	1.1	1 ¼"	46	41	35	30	24	19							1.493
R 30 MD	1.1	1 ¼"	76	70	63	57	51	46	40						1.792
R 30 MD	1.5	1 ¼"	76	70	63	57	51	46	40						1.837
R 40 MD	2.2	1 ½"	116	105	94	83	73	63							2.214
R 40 MD	3	1 ½"	116	105	94	83	73	63	54	45	37				2.376
E07R MD	4	2"	165	157	150	142	135	128	122	115	108	102			5.206
E07R MD	5.5	2"	165	157	150	142	135	128	122	115	108	102	97	90	5.271
E08R MD	4	2"	219	210	202	194	186	179							5.729
E08R MD	5.5	2"	219	210	202	194	186	179	173	166	160	153			5.954
E08R MD	7.5	2"	219	210	202	194	186	179	173	166	160	153	148	142	-
K09 MD	5.5	4"	288	277	268	257	247	238	229						5.206
K09 MD	7.5	4"	288	277	268	257	247	238	229	220	211	203	196	188	5.271
K10 MD	7.5	4"	358	344	331	318	306	294	283	272	261				5.729
K10 MD	9.2	4"	358	344	331	318	306	294	283	272	261	251	242	233	5.954
E11 MD	7.5	4"	402	388	375	361	349	337	325						6.165
E11 MD	9.2	4"	402	388	375	361	349	337	325	313	302				6.566
E11 MD	11	4"	402	388	375	361	349	337	325	313	302	292	282	272	6.768
E12 MD	11	4"	446	432	419	405	392	379	367	354					7.058
E12 MD	15	4"	446	432	419	405	392	379	367	354	341	328	317	304	7.519

• Debi, enerji tüketimi ve sıcaklık artış değerleri için ±10% sapma vardır.

Fiyatlarımıza K.D.V. dahil değildir.

Not: Blower fiyatlarına emiş filtresi, PVC dirseği ve bağlantı kelepçesi dahildir.

TEKNİK ÖZELLİKLER

GÖVDE MALZEMESİ	Alüminyum Alaşımli Yapı
MOTOR KORUMA	IP55
MOTOR VERİMLİLİK	IE2

DİĞER ÖZELLİKLER

• Bakım Gerektirmeyen, Yüksek Verimli Fana, 50 Hz/2900 Rpm Elektrik Motoruna ve Çeşitli Montaj Seçeneklerine Sahip Yan Kanallı Blower



YAN KANALLI SANTRİFÜJ BLOWER

ÇİFT FANLI VE TEK KADEMELİ - TS MOR SERİSİ

MODEL	GÜÇ (kW)	BAĞLANTI	HAVA DEBİSİ (m³/h)						FİYAT (€-Euro)
			100 Mbar	150 Mbar	200 Mbar	250 Mbar	300 Mbar	350 Mbar	
K05 TS	3	3"	310	260					2.309
K05 TS	4	3"	310	260	210	160			2.386
K06 TS	4	3"	452						2.468
K06 TS	5.5	3"	452	395					2.956
K06 TS	7.5	3"	452	395	340	284	229		3.029
E07 TS	5.5	4"	668	588					5.292
E07 TS	7.5	4"	668	588	509				5.412
E07 TS	9.2	4"	668	588	509	429			5.634
E08 TS	7.5	4"	851	733					6.133
E08 TS	9.2	4"	851	733	696				6.417
K09 TS	11	130 mm	1139						8.118
K09 TS	15	130 mm	1139	1046	953	860			8.498
K09 TS	18.5	130 mm	1139	1046	953	860	767	674	10.339
K10 TS	15	130 mm	1337	1235	1135				8.780
K10 TS	18.5	130 mm	1337	1235	1135	1033			9.617
E11 TS	15	130 mm	1560	1458					9.981
E11 TS	18.5	130 mm	1560	1458	1356				11.598
E12 TS	18.5	130 mm	1786	1686					12.706

• Debi, enerji tüketimi ve sıcaklık artış değerleri için ±10% sapma vardır.

Fiyatlarımıza K.D.V. dahil değildir.

Not: Blower fiyatlarına emiş filtresi, PVC dirseği ve bağlantı kelepçesi dahildir.

TEKNİK ÖZELLİKLER

GÖVDE MALZEMESİ	Alüminyum Alaşımli Yapı
MOTOR KORUMA	IP55
MOTOR VERİMLİLİK	IE2

DİĞER ÖZELLİKLER

• Bakım Gerektirmeyen, Yüksek Verimli Fana, 50 Hz/2900 Rpm Elektrik Motoruna ve Çeşitli Montaj Seçeneklerine Sahip Yan Kanallı Blower



SANTRİFÜJ BLOWER SESSİZ KABİNİ

YENİ ÜRÜN

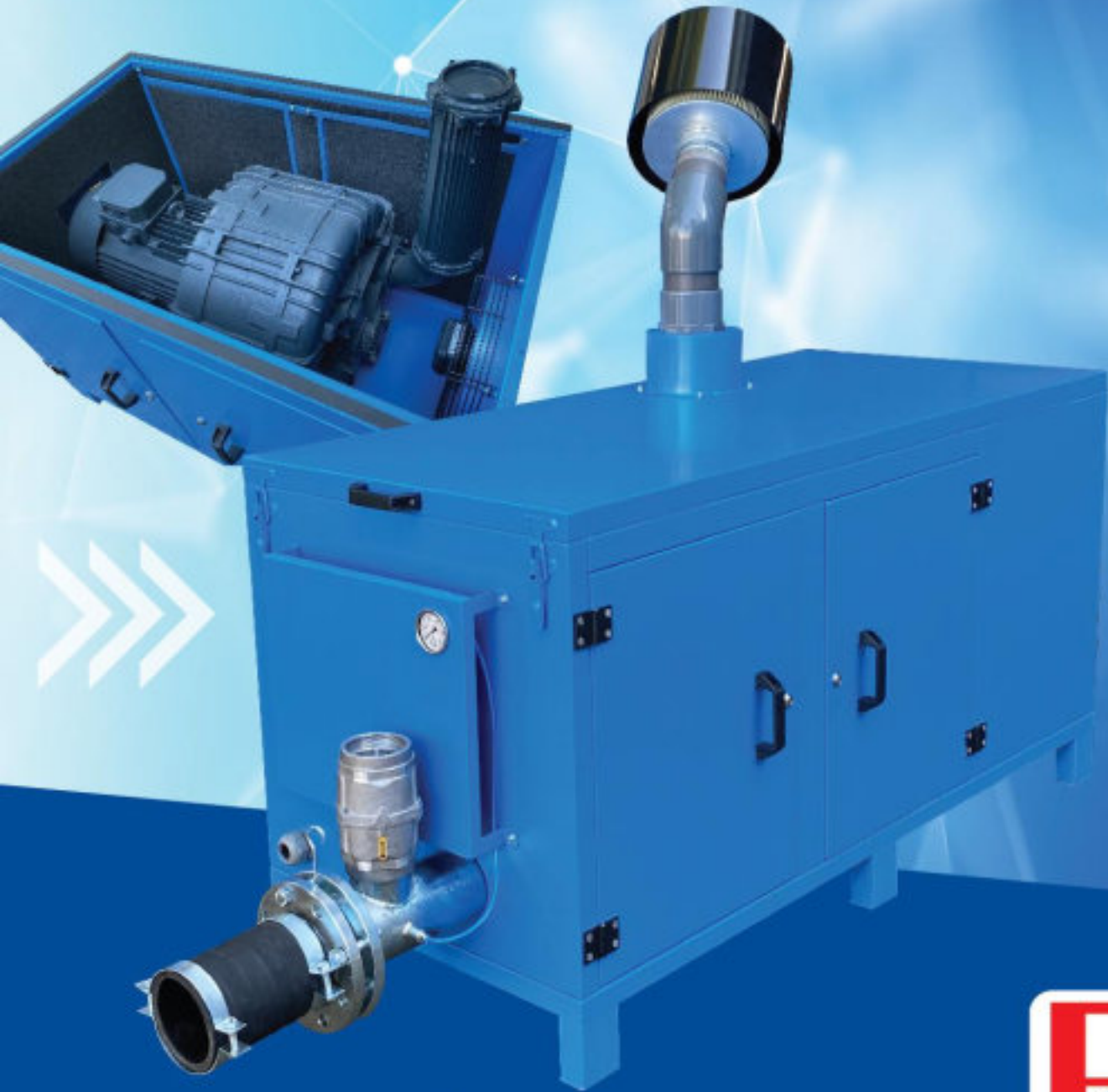

Özel tasarım Santrifüj Blower Kabinimiz
sesi minimum seviyeye indirir.





***DİFÜZÖR
SİSTEMLERİ***



WTE MEMBRAN DİFÜZÖR		
9" DİFÜZÖR	AirTech 9" Disk (fine bubbles) ince kabarcıklı difüzör: Difüzör Çapı: 270 mm Difüzör Kapasitesi: Min 1- Max 11 Nm ³ /h, Difüzör Bağlantısı: ¾" NPT	13.00 €
12" DİFÜZÖR	AirTech 12" Disk (fine bubbles) ince kabarcıklı difüzör: Difüzör Çapı: 346 mm Difüzör Kapasitesi: Min 2- Max 16 Nm ³ /h, Difüzör Bağlantısı: ¾" NPT	18.00 €
9" DİFÜZÖR	AirTech 9" Disk (fine bubbles) ince kabarcıklı difüzör: Difüzör Çapı: 270 mm Difüzör Kapasitesi: Min 1- Max 11 Nm ³ /h, Difüzör Bağlantısı: ¾" NPT	13.00 €
12" DİFÜZÖR	AirTech 12" Disk (fine bubbles) ince kabarcıklı difüzör: Difüzör Çapı: 346 mm Difüzör Kapasitesi: Min 2- Max 16 Nm ³ /h, Difüzör Bağlantısı: ¾" NPT	18.00 €



GUMMI JAGER MEMBRAN DİFÜZÖR		
MODEL	AÇIKLAMA	FİYAT
TD 63/2 - 50 cm	50 cm boy ve 64 mm çapında, 1-6 m ³ /h hava geçirme kapasiteli, PP boru taşıyıcılı elastik ve ince gözenekli EPDM 245 membranlı, 3/4" veya 1" içten dışı bağlantılı, yüksek verimli difüzör.	21.70 €
TD 63/2 - 75 cm	75 cm boy ve 64 mm çapında, 1.5-8 m ³ /h hava geçirme kapasiteli, PP boru taşıyıcılı elastik ve ince gözenekli EPDM 245 membranlı, 3/4" veya 1" içten dışı bağlantılı, yüksek verimli difüzör.	23.80 €
TD 63/2 - 100 cm	100 cm boy ve 64 mm çapında, 2-12 m ³ /h hava geçirme kapasiteli, PP boru taşıyıcılı elastik ve ince gözenekli EPDM 245 membranlı, 3/4" veya 1" içten dışı bağlantılı, yüksek verimli difüzör.	28.50 €
HD 270	D 270 mm çapında 1 - 10 m ³ /h hava geçirme kapasiteli, cam takviyeli nylon gövdeli, EPDM membranlı 3/4" dıştan dışı bağlantılı, yüksek verimli difüzör.	15.50 €
HD 340	D 340 mm çapında 2-12 m ³ /h hava geçirme kapasiteli, cam takviyeli nylon gövdeli, EPDM membranlı 3/4" dıştan dışı bağlantılı, yüksek verimli difüzör.	24.00 €
EPDM Adaptör	HD 270/HD 325/HD 340 modeli disk difüzörlerinin PVC, PP, Galvaniz veya SS borulara kolayca monte edilebilmesini sağlayan özel imalat EPDM adaptör	3.00 €
Boru Difüzör Bağlantı Parçası	İki ucu dışı olan hava geçirmeye uygun delikli D110 / D125 borular için uygun, SS 304 kalite, 3/4" çaplı montaj parçası ve 2 adet EPDM özel adaptasyonu dahil.	6.75 €
Boru Difüzör Bağlantı Parçası	İki ucu dışı olan hava geçirmeye uygun delikli D110 / D125 borular için uygun, SS 304 kalite, 1" çaplı montaj parçası ve 2 adet EPDM özel adaptasyonu dahil.	7.15 €



MEMBRAN DİFÜZÖR		
9" DİFÜZÖR	D 276 mm çapında 2 - 10 m ³ /h hava geçirme kapasiteli, cam takviyeli nylon gövdeli, EPDM membranlı 3/4" dıştan dışı bağlantılı, yüksek verimli difüzör. Max Hava Debisi 15 m ³ /h	9.00 €
12" DİFÜZÖR	D 355 mm çapında 2-10 m ³ /h hava geçirme kapasiteli, cam takviyeli nylon gövdeli, EPDM membranlı 3/4" dıştan dışı bağlantılı, yüksek verimli difüzör. Max Hava Debisi 15 m ³ /h	18.00 €
EPDM Adaptör	HD 276/HD 355 modeli disk difüzörlerinin PVC, PP, Galvaniz veya SS borulara kolayca monte edilebilmesini sağlayan özel imalat EPDM adaptör	2.00 €



seko



***DOZAJ
POMPALARI***

KOMPACT SERİSİ

ANALOG MODEL

- Manuel ayarlanabilir % 0-100, sabit akış hızlı selenoid dozlama pompası
- Sabit akış hızı, manuel ayarlanabilir, iki sıklık aralığı (%20-%100) seviye kontrol girişine sahip selenoid pompa
- Manuel ayarlanabilir sabit akış hızı, harici bir analog (4-20 mA) sinyaline göre orantılı akış hızı, seviye kontrol girişine sahip selenoid dozlama pompası
- Manuel ayarlanabilir sabit akış hızı, harici bir dijital (su sayacı) sinyaline göre orantılı akış hızı, Bölme modu 4:1 seviye kontrol girişine sahip selenoid dozlama pompası



Model	Fiyat
AMS	234.00 €
AML	246.00 €
AMC	246.00 €

DİJİTAL MODEL

- Manuel olarak ayarlanabilir sabit akış hızı harici analog (0/4-20 mA veya 20-4/0 mA) veya dijital sinyale (su sayacı, salon sensörü, veya voltaj sinyali) göre orantılı akış hızı. Haftalık programlanabilir zamanlayıcı ile zamanlanabilir. Zamanlayıcı fonksiyonu; ppm dozlama, dozlama partileri, istatistik ve şifreye sahip dijital dozlama pompası.
- Manuel olarak ayarlanabilir sabit akış hızı, ölçülen PH veya Redox değerine göre orantılı akış hızına sahip dijital dozlama pompası. PT100 sıcaklık prob girişi.



Model	Fiyat
DPT	409.00 €
DRP	485.00 €

Model	bar	l/h	strok/1'	ml/strok	bağlantı Ø
200	8	5	160	0.52	in - 4/6
	10	3		0.31	out - 4/6

İNVİKTA SERİSİ

- Analog selenoid dozlama pompası, manuel ayarlanabilir % 0 - 100
- Güç kaynağı standartı 230 Vac 50-60 Hz (Talep üzerine 24 Vac 50-60 Hz)
- Ayak filtresi, enjeksiyon vanası, vidalar ve sabitleme mesneti.
- PVC emiş ve PE basma hortumu
- PTFE diyafram, PVDF-T pompa kafası
- Manuel besleme vanası
- Fiberglas güçlendirilmiş PP muhafaza IP65 koruma sınıfı

KCL series



Model	Fiyat
620	326.00 €
630	252.00 €
631	218.00 €
632	
633	

Model	bar	l/h	strok/1'	ml/strok	bağlantı Ø
620	1	0.2	20	0.17	in - 4/6 out - 4/6
630	7	0.6	100	0.10	
631	2	5	110	0.76	
632	7	2	100	0.33	
633	5	5	160	0.52	

Tekna EVO AKS Serisi

- Sabit debili, analog arayüzlü, analog dozaj pompası
- Ön paneldeki düğme ile manuel olarak ayarlanabilir debi oranı.
- İki frekans aralığı : % 20 - % 100 Power - ON Ledli gösterge
- Manuel ayarlanabilen emniyet subabı
- PTFE Diyafram, Standart PVDF Pompa Kafası
- Fiberglasla güçlendirilmiş, PP Gövde. IP 65 koruma
- Komple standart montaj kiti; PVDF emiş filtresi ve basma ejektörü
- PVC emiş hortumu, PE basma hortumu.
- Standard Enerji beslemesi; Multivoltaj 100-240 VAC 50-60 Hz.

Model	Basınç [bar]	Debi [l/h]	Ø Bağlantılar [mm] giriş/çıkış	Frekans max [vuruş/dak]	vuruş kapasitesi [cc/vuruş]	Tüketim [W]	Liste Fiyatı (€) PVC Kiti	Liste Fiyatı (€) PVDF Kiti
500	20	0.4	4/7 4/6	120	2.78	12.2	LFS	LFS
	16	0.8			2.22			
	10	1.2			0.17			
	6	1.5			0.21			
600	20	2.5	4/7 4/6	120	0.35	12.0	378.00	418.00
	18	3			0.42			

603	12	4	4/6	160	0.42	12.2	282.00	324.00
	10	5			0.52			
	8	6			0.63			
	2	8			0.83			

800	16	7	4/6	300	0.38889	23.9	390.00	430.00
	10	10			0.56			
	5	15			0.83			
	1	18			1.00			

803	5	20	8/12	300	1.11	22.2	513.00	581.00
	4	32			1.78			
	2	62			3.44			
	0	110			6.11			

Tekna EVO APG Serisi (ORANSAL DOZLAMA)

- Sabit debili, harici bir analog (4-20 mA) ya da (su sayacı) sinyaline göre manuel olarak ayarlanabilen analog dozaj pompası
- Ayar düğmesi (yüzde ve çarpma modunda "n" değeri);Altı pozisyonlu ayar düğmesi,3 tane bölme modu (1,4,10=n), 1 tane çarpma modu(n=1), 1 tane oransal 4-20 mA sinyal, 1 tane sabit fonksiyonlar için. Hız fonksiyonları alt kontrol düğmesi ile ayarlanabilir.
- Manuel ayarlanabilen emniyet subabı
- Vidalı şeffaf koruma kapağı
- PTFE Diyafram, Standart PVDF pompa kafası
- Fiberglasla güçlendirilmiş,PP Gövde, IP 65 koruma
- Standart montaj kiti; PVDF emiş filtresi ve basma ejektörü
- PVC emiş hortumu, PE basma hortumu
- Standard Enerji beslemesi; Multivoltaj 100-240 VAC 50-60 Hz.
- Seviye Kontrol Girişi



Model	Basınç [bar]	Debi [l/h]	Ø Bağlantılar [mm] giriş/çıkış	Frekans max [vuruş/dak]	vuruş kapasitesi [cc/vuruş]	Tüketim [W]	Liste Fiyatı (€) PVC Kiti	Liste Fiyatı (€) PVDF Kiti
500	20	0.4	4/7 4/6	120	2.78	12.2	509.00	546.00
	16	0.8			2.22			
	10	1.2			0.17			
	6	1.5			0.21			
600	20	2.5	4/7 4/6	120	0.35	12.0	459.00	499.00
	18	3			0.42			

603	12	4	4/6	160	0.42	12.2	381.00	420.00
	10	5			0.52			
	8	6			0.63			
	2	8			0.83			

800	16	7	4/6	300	0.38889	23.9	476.00	513.00
	10	10			0.56			
	5	15			0.83			
	1	18			1.00			

803	5	20	8/12	300	1.11	22.2	583.00	649.00
	4	32			1.78			
	2	62			3.44			
	0	110			6.11			

Tekna EVO AKL Serisi

- Sabit debili, analog arayüzlü, analog dozaj pompası
- Ön paneldeki düğme ile manuel olarak ayarlanabilir debi oranı.
- İki frekans aralığı : % 20 - % 100 Power - ON Ledli gösterge
- Manuel ayarlanabilen emniyet subabı
- PTFE Diyafram, Standart PVDF Pompa Kafası
- Fiberglasla güçlendirilmiş, PP Gövde. IP 65 koruma
- Komple standart montaj kiti; PVDF emiş filtresi ve basma ejektörü
- PVC emiş hortumu, PE basma hortumu.
- Standard Enerji beslemesi; Multivoltaj 100-240 VAC 50-60 Hz.
- Seviye Kontrol Girişi

Model	Basınç [bar]	Debi [l/h]	Ø Bağlantılar [mm] giriş/çıkış	Frekans max [vuruş/dak]	vuruş kapasitesi [cc/vuruş]	Tüketim [W]	Liste Fiyatı (€) PVC Kiti	Liste Fiyatı (€) PVDF Kiti
500	20	0.4	4/7 4/6	120	2.78	12.2	444.00	481.00
	16	0.8			2.22			
	10	1.2			0.17			
	6	1.5			0.21			
600	20	2.5	4/7 4/6	120	0.35	12.0	400.00	437.00
	18	3			0.42			

603	12	4	4/6	160	0.42	12.2	323.00	362.00
	10	5			0.52			
	8	6			0.63			
	2	8			0.83			

800	16	7	4/6	300	0.38889	23.9	411.00	450.00
	10	10			0.56			
	5	15			0.83			
	1	18			1.00			

803	5	20	8/12	300	1.11	22.2	524.00	591.00
	4	32			1.78			
	2	62			3.44			
	0	110			6.11			

Tekna EVO TCK Serisi (ZAMAN KONTROLLÜ)

- Sabit debili, manuel ayarlanabilir yada zaman kontrollü dozaj pompası.
- Zaman rölesi haftalık programlanabilir.Max. 10 program
- Manuel ayarlanabilen emniyet subabı
- Vidalı şeffaf koruma kapağı
- PTFE Diyafram, Standart PVDF pompa kafası
- Fiberglasla güçlendirilmiş,PP Gövde, IP 65 koruma
- Komple standart montaj kiti; PVDF emiş filtresi ve basma ejektörü,
- PVC emiş hortumu, PE basma hortumu
- Standard Enerji beslemesi; Multivoltaj 100-240 VAC 50-60 Hz.
- Seviye Kontrol Girişi

Model	Basınç [bar]	Debi [l/h]	Ø Bağlantılar [mm] giriş/çıkış	Frekans max [vuruş/dak]	vuruş kapasitesi [cc/vuruş]	Tüketim [W]	Liste Fiyatı (€) PVC Kiti	Liste Fiyatı (€) PVDF Kiti
500	20	0.4	4/7 4/6	120	2.78	12.2	LFS	LFS
	16	0.8			2.22			
	10	1.2			0.17			
	6	1.5			0.21			
600	20	2.5	4/7 4/6	120	0.35	12.0	516.00	554.00
	18	3			0.42			

603	12	4	4/6	160	0.42	12.2	454.00	491.00
	10	5			0.52			
	8	6			0.63			
	2	8			0.83			

800	16	7	4/6	300	0.38889	23.9	532.00	569.00
	10	10			0.56			
	5	15			0.83			
	1	18			1.00			

803	5	20	8/12	300	1.11	22.2	637.00	700.00
	4	32			1.78			
	2	62			3.44			
	0	110			6.11			

Tekna EVO TPG Serisi

- APG modelinin dijital arayüzlü versiyonudur. Zaman fonksiyonu, Ppm oransal dozlama, şifreleme, uzaktan kontrol için On-Off girişi. Sabit debili, harici bir analog (4-20mA) ya da dijital (su sayacı) sinyale göre manuel olarak ayarlanabilen dijital dozaj pompası
- Manuel ayarlanabilen emniyet subabı
- PTFE Diyafram, Standart PVDF Pompa Kafası
- Fiberglasla güçlendirilmiş, PP Gövde. IP 65 koruma
- Komple standart montaj kiti; PVDF emiş filtresi ve basma ejektörü, PVC emiş PVC emiş hortumu, PE basma hortumu.
- Standard Enerji beslemesi; Multivoltaj 100-240 VAC 50-60 Hz.
- Seviye Kontrol Girişi

Model	Basınç [bar]	Debi [l/h]	Ø Bağlantılar [mm] giriş/çıkış	Frekans max [vuruş/dak]	vuruş kapasitesi [cc/vuruş]	Tüketim [W]	Liste Fiyatı (€) PVC Kiti	Liste Fiyatı (€) PVDF Kiti
500	20	0.4	4/7 4/6	120	0.06	12.2	588.00	629.00
	16	0.8			0.11			
	10	1.2			0.17			
	6	1.5			0.21			
600	20	2.5	4/7 4/6	120	0.35	12.0	532.00	569.00
	18	3			0.42			
603	12	4	4/6	160	0.42	12.2	467.00	506.00
	10	5			0.52			
	8	6			0.63			
	2	8			0.83			
800	16	7	4/6	300	0.4	23.9	549.00	587.00
	10	10			0.56			
	5	15			0.83			
	1	18			1.00			
803	5	20	8/12	300	1.11	22.2	655.00	722.00
	4	32			1.78			
	2	62			3.44			
	0	110			6.11			

Tekna EVO TPR Serisi

- Dahili Ph/Redox kontrollü dijital dozaj pompası. Isı kompanzasyonu için PT 100 sıcaklık probu girişi, alarm rölesi, uzaktan kontrol için On-Off girişi. 4-20 mA
- Manuel ayarlanabilen emniyet subabı
- PTFE Diyafram, Standart PVDF Pompa Kafası
- Fiberglasla güçlendirilmiş, PP Gövde. IP 65 koruma
- Komple standart montaj kiti; PVDF emiş filtresi ve basma ejektörü, PVC emiş PVC emiş hortumu, PE basma hortumu.
- Standard Enerji beslemesi; Multivoltaj 100-240 VAC 50-60 Hz.
- Seviye Kontrol Girişi

Model	Basınç [bar]	Debi [l/h]	Ø Bağlantılar [mm] giriş/çıkış	Frekans max [vuruş/dak]	vuruş kapasitesi [cc/vuruş]	Tüketim [W]	Liste Fiyatı (€) PVC Kiti	Liste Fiyatı (€) PVDF Kiti
500	20	0.4	4/7 4/6	120	2.78	12.2	702.00	740.00
	16	0.8			2.22			
	10	1.2			0.17			
	6	1.5			0.21			
600	20	2.5	4/7 4/6	120	0.35	12.0	635.00	672.00
	18	3			0.42			
603	12	4	4/6	160	0.42	12.2	578.00	616.00
	10	5			0.52			
	8	6			0.63			
	2	8			0.83			
800	16	7	4/6	300	0.38889	23.9	670.00	710.00
	10	10			0.56			
	5	15			0.83			
	1	18			1.00			
803	5	20	8/12	300	1.11	22.2	766.00	830.00
	4	32			1.78			
	2	62			3.44			
	0	110			6.11			

* Seko SPH-1 Ph Probu 6 Mt Kablolu Max. 60°C - 6 Bar Ölçüm 2...12 Ph	175.00 €
* Seko SRH-1 Orp Probu 6 Mt Kablolu Max. 60°C - 6 Bar Ölçüm +/-2000 mV	175.00 €
* Seko PSS-2 Daldırma Tip Prob Tutucu 1.000 mm	74.00 €
* Seko PSS-7 Hausing Tip Prob Tutucu - Tek prob girişi	86.00 €
* Seko PSS-3 Boru Tip Prob Tutucu - Tek prob girişi	19.00 €
* Seko Ph 4 Kalibrasyon Sıvısı 50 cc	12.50 €
* Seko Ph 7 Kalibrasyon Sıvısı 50 cc	12.50 €
* Seko MV 465 Kalibrasyon Sıvısı 50 cc	16.00 €
* Seko LEV-4 Dozaj Pompası Seviye Sensörü	37.50 €
* Seko MV Ph 4 + Ph 7 Kalibrasyon Sıvısı 50 cc Set	23.50 €



MEKANİK DİYAFRAMLI - MSV Serisi

Model	Çap	Strok/dk	Debi Lt/h	Max Basınç		Bağlantı		Motor 3ph kW	Fiyat Listesi		
				bar	psi	SS316	PVDF		SS316 [21/24]	PVC [31/34]	PVDF [41/44]
MSVI070	P	26	10.0	5		3/8" Gf	8X12	0,06 (XT)	800.00 €		624.00 €
	O	43	20.0								
	N	83	40.0								
	M	130	60.0								
MSVF070	R	144	90.0	3							
MSVH070	R	144	120.0								

MEKANİK DİYAFRAMLI - MS1 Serisi (stroke uzunluğu : 2 -4 -6 mm)

Model		Çap	Strok/dk	Debi Lt/h	Max Basınç				Bağlantı	Motor 3ph kW	Fiyat Listesi				
					bar		psi				SS316 [21]	PVC [31]	PP [51]	PP / AISI (52)	PVDF (41)
					SS316	PVC	SS316	PVC							
MS1A064	A	64	58	5.5	16	10*	232	145*	1/4" Gf	0,18 (A4)	1,183.00 €	1,035.00 €	825.00 €	969.00 €	1,252.00 €
	B		78	8.0											
	C		116	11.0											
MS1A094	A	94	58	20.0	16	10*	232	145*	3/8" Gf	0,25 (B4)	1,123.00 €	1,035.00 €	787.00 €	875.00 €	1,144.00 €
	B		78	26.0											
	C		116	40.0											
MS1B108	A	108	58	60.0	10	10	145	145	3/8" Gf	0,37 (C4)	1,165.00 €	974.00 €	817.00 €	905.00 €	1,173.00 €
	B		78	80.0											
	C		116	120											
MS1C138	A	138	58	155.0	7	7	101	101	3/4" Gf	0,37 (C4)	1,582.00 €	1,137.00 €	931.00 €	1,075.00 €	1,288.00 €
	B		78	220.0									931.00 €	1,075.00 €	
	C		116	310					1" Gf				1,657.00 €	1,193.00 €	
MS1C165	A	165	58	230.0	5	5	72	72	1" Gf	0,37 (C4)	1,752.00 €	1,283.00 €	993.00 €	1,220.00 €	1,421.00 €
	B		78	330.0									946.00 €	1,173.00 €	1,374.00 €
	C		116	500.0					3				3	43	

MEKANİK DİYAFRAMLI - MS4 Serisi (stroke uzunluğu : 10 - 20 mm)

Model		Çap	Strok/dk	Debi Lt/h	Max Basınç		Bağlantı	Motor 3ph Kw	Fiyat Listesi	
					bar	psi			SS316	PVC
					SS316 / PP	SS316 / PP			[21]	[31]
MS4H210	L	210	93	800	4	58	DN50 - PN10 RF GB9119-2000	1,1 (Q4)	L.F.S.	L.F.S.
	C		116	1000						
MS4G210	L		93	1600						
	C		116	2000						

Pompa Kafa					
Diyafram	kafa	diyafram	valf	valf yatağı	O-Ring
21	SS316	PTFE	SS316	SS316	FPM
31	PVC	PTFE	Ceramic	PTFE	FPM
51	PP	PTFE	Ceramic	PTFE	FPM



MSV SERİSİ



MS1 SERİSİ

*** MAX. 2065 LT/H DEBİ VE MAX. 200 BAR'A KADAR MODELLERİMİZ İÇİN TEKLİF İSTEYİNİZ. ***

PISTON - PS1 Serisi (strok uzunluğu : 15 mm)

Model		Çap	Strok/dk	Debi Lt/h	Max Basınç				Bağlantı		Motor 3ph kW	Fiyat Listesi	
					bar		psi					SS316	PVC
					SS316	PVC	SS316	PVC	SS316	PVC		SS316 [21]	PVC [31]
PS1D006	A	6	58	1.5	20	10	290	145	1/4" Gf	1/4" Gf	0,18 (A4)	1,094.00 €	970.00 €
	C		116	3.0									
PS1D011	A	11	58	5.0	20	10*	290	145*	1/4" Gf	1/4" Gf	0,18 (A4)	1,094.00 €	970.00 €
	C		116	10.0									924.00 €
PS1D017	A	17	58	11.0	20	10*	290	145*	3/8" Gf	3/8" Gf	0,18 (A4)	890.00 €	852.00 €
	C		116	22.0									
PS1D025	A	25	58	25.0	20	10*	290	145*	3/8" Gf	3/8" Gf	0,18 (A4)	855.00 €	845.00 €
	C		116	50.0									
PS1D030	A	30	58	35.0	20	10*	290	145*	3/8" Gf	3/8" Gf	0,25 (B4)	906.00 €	926.00 €
	C		116	70.0									
PS1D038	A	38	58	55.0	17	10*	246	145*	3/8" Gf	3/8" Gf	0,25 (B4)	916.00 €	934.00 €
	C		116	110.0								872.00 €	890.00 €
PS1D048	A	48	58	85.0	10	10	145	145	1/2" Gf	1/2" Gf	0,25 (B4)	931.00 €	981.00 €
	C		116	170.0								888.00 €	935.00 €
PS1D054	A	54	58	110.0	8	8	116	116	1/2" Gf	1/2" Gf	0,25 (B4)	1,218.00 €	1,172.00 €
	C		116	220.0								1,127.00 €	1,118.00 €
PS1D064	A	64	58	152.0	6	4	87	58	3/4" Gf	3/4" Gf	0,25 (B4)	1,247.00 €	1,217.00 €
	C		116	304.0								1,191.00 €	1,158.00 €

PISTON - PS2 Serisi (strok uzunluğu : 25 mm)

Model		Çap	Strok/dk	Debi Lt/h	Max Basınç				Bağlantı		Motor 3ph kW	Fiyat Listesi	
					bar		psi					SS316	PVC
					SS316	PVC	SS316	PVC	SS316	PVC			
PS2E025	A	25	58	40	20	10	290	145	3/8" Gf	3/8" Gf	0,25 (T4)	1,666.00 €	1,566.00 €
	C		116	80									
PS2E030	A	30	58	55	20	10	290	145	3/8" Gf	3/8" Gf	0,25 (T4)	1,681.00 €	1,575.00 €
	C		116	112									
PS2E038	A	38	58	90	20	10*	290	145*	1/2" Gf	3/8" Gf	0,37 (U4)	1,694.00 €	1,597.00 €
	C		116	180									
PS2E048	A	48	58	140	20	10	290	145	1/2" Gf	1/2" Gf	0,55 (D4)	1,776.00 €	1,645.00 €
	C		116	284									
PS2E054	A	54	58	180	15	10	217	145	1/2" Gf	1/2" Gf	0,55 (D4)	1,881.00 €	1,770.00 €
	C		116	365									
PS2E064	A	64	58	250	10	10	145	145	3/4" Gf	3/4" Gf	0,75 (E4)	2,007.00 €	1,880.00 €
	C		116	505									
PS2E076	A	76	58	365	7	7	101	101	1" Gf	1" Gf	0,75 (E4)	2,153.00 €	1,924.00 €
	C		116	730									
PS2E089	A	89	58	495	5	5	72	72	1" Gf	1" Gf	0,75 (E4)	2,267.00 €	1,992.00 €
	C		116	1000									

Pompa Kafa						
Diyafram		kafa	diyafram	valf	valf yatağı	O-Ring
21		SS316	PTFE	SS316	SS316	FPM
31		PVC	PTFE	Ceramic	PTFE	FPM



Motor Driven Pump execution selection

LIQUID		Plunger Piston Pumps						Mechanical Diaphragm Pumps				
		Standard		Special				Standard		Special		
		21	31	24	32	34	41	21	51	31	52	54
CHLORIDRIC ACID	HCl	0	7	0	0	2	8	0	8	0	0	8
SODIUM HYPOCHLORITE	NaOCl	0	7	0	0	2	7	0	7	8	0	7
FERRIC CHLORIDE	FeCl ₃	0	7	0	0	7	8	0	9	8	0	9
POLYELECTROLYTE		6	3	7	6	3	4	8	4	6	7	4
SULPHURIC ACID conc. 95-98%	H ₂ SO ₄	2	6	3	0	3	6	5	6	6	5	6
SULPHURIC ACID up to 40% aqueous	H ₂ SO ₄	0	7	0	0	5	8	0	7	8	0	7
ALUMINIUM SULPHATE	Al ₂ (SO ₄) ₃	6	7	7	6	7	8	7	7	7	6	7
CAUSTIC SODA	NaOH	0	0	7	0	6	0	8	7	7	8	7
LIME	CaOH ₂	0	0	0	0	0	4	8	4		7	4
FERROUS SULPHATE	FeSO ₄ xH ₂ O	5	5	7	5	5	6	8	7	6	8	7
FERRIC SULPHATE < 10%	Fe ₂ (SO ₄) ₃ xH ₂ O	5	5	7	5	5	6	8	6	6	7	6
ALCOHOL	C ₁₀ H ₂₁ OH	6	3	7	3	3	5	6		3		
ALUMINIUM CHLORIDE (PAC)	AlCl ₃	5	7	6	5	6	8	6	7	7	6	6
COPPER SULPHATE	CuSO ₄	6	6	7	6	6	8			6		
SULPHUR DIOXIDE	SO ₂	3	3	7	3	6	7			6		
SODIUM SULPHITE	Na ₂ S	6	7	7	6	7	8			8		
ALUMINIUM CHLORIDE	AlCl ₃							2	7	7	4	7
CALCIUM HYPOCHLORITE	CaClO ₂							0	7		0	7
ACTIVATED CARBON								8	4		7	4
TRISODIUM PHOSPHATE	Na ₃ PO ₄ ·12H ₂ O							5	0	4	5	0
ACETIC ACID	CH ₃ COOH	7	0	0	0	0	5	6	5		5	5

0 + 5 UNSUITABLE
6 + 7 GOOD
8 + 10 EXCELLENT

In **BOLD** the type suggested

WATER DRIVEN PUMP - Key Code

family

WDP Water Driven Pump



model	range dosage	water flow range [l/h]		operating pressure [bar]		connections
		min	max	min	max	
D25	020	10	2K5	0,3	6	3/4" M BSP-NPT / Ø 20 x 27 mm
	050					
	100	10	2K0			

injection dosage

RE adjustable

range dosage	concentrated product injection rate [l/h]		adjustable dosage [%]		adjustable dosage [1:]
	%	1:	min	max	
020	2	50	0,02	50	0,2% - 2%
050	5	20	0,1	125	1% - 5%
100	10	10	0,3	200	3% - 10%

seals

F	FPM	for ACID products
E	EPDM	for ALKALINE products
A	AFLAS	

body material

P	Polypropylene	standard
V	PVDF	

mixing device

0	internal	standard
E	external [optional]	

market

0	western	standard
---	---------	-----------------

WDP D25 RE 020 F V 0 0

WATER DRIVEN PUMP

STANDARD series

model	body material	for products	concentrated product injection rate [l/h]	adjustable dosage [%]		adjustable dosage [1:]		code	price
				min	max	min	max		
D25	PP	acid [FPM]	0,02	50	0,2%	2%	500	WDPD25RE020FP00	€ 635,00
			0,1	125	1%	5%	100	WDPD25RE050FP00	€ 846,00
			0,3	200	3%	10%	33	WDPD25RE100FP00	€ 916,00
		alkaline [EPDM]	0,02	50	0,2%	2%	500	WDPD25RE020EP00	€ 635,00
			0,1	125	1%	5%	100	WDPD25RE050EP00	€ 846,00
			0,3	200	3%	10%	33	WDPD25RE100EP00	€ 916,00
		[AFLAS]	0,02	50	0,2%	2%	500	WDPD25RE020AP00	€ 699,00
			0,1	125	1%	5%	100	WDPD25RE050AP00	€ 939,00
			0,3	200	3%	10%	33	WDPD25RE100AP00	€ 1.026,00
	PVDF	acid [FPM]	0,02	50	0,2%	2%	500	WDPD25RE020FV00	€ 821,00
			0,1	125	1%	5%	100	WDPD25RE050FV00	€ 1.033,00
			0,3	200	3%	10%	33	WDPD25RE100FV00	€ 1.103,00
		alkaline [EPDM]	0,02	50	0,2%	2%	500	WDPD25RE020EV00	€ 821,00
			0,1	125	1%	5%	100	WDPD25RE050EV00	€ 1.033,00
			0,3	200	3%	10%	33	WDPD25RE100EV00	€ 1.103,00
		[AFLAS]	0,02	50	0,2%	2%	500	WDPD25RE020AV00	€ 903,00
			0,1	125	1%	5%	100	WDPD25RE050AV00	€ 1.147,00
			0,3	200	3%	10%	33	WDPD25RE100AV00	€ 1.236,00

WATER DRIVEN PUMP

LB series

model	body material	for products	concentrated product injection rate [l/h]		adjustable dosage				code	price	
			min	max	[%]		[1:]				
LBD07	PP	-	0,0075	8,75	0,15%	1,25%	666	80	LBD07RE125	€	1.123,00
			0,8	38,5	0,8%	5,5%	128	20	LBD07RE5	€	1.123,00
LBD25			0,02	50	0,2%	2%	500	50	LBD25RE2BPAF	€	1.285,00
			0,1	125	1%	5%	100	20	LBD25RE5BPAF	€	1.663,00
			0,3	200	3%	10%	33	10	LBD25RE10BPAF	€	1.791,00
LBD3			0,02	50	0,2%	2%	500	50	LBD3RE2BPAF	€	1.566,00
			0,1	125	1%	5%	100	20	LBD3RE5BPAF	€	1.909,00
			0,3	200	3%	10%	33	10	LBD3RE10BPAF	€	2.106,00

**Kronos 65 pumps KS-FM series Proportional Dosing**

Model	Description	Code	
KSFM-25	25 l/h @ 0,1 bar - 6,5x12, Norprene tube, 100÷240 Vac - 20W	KSFM0025M1000	€ 799,00

**Kronos 50 pumps KR-FM series Proportional Dosing**

Model	Description	Code	
KRFM-15	15 l/h @ 0,1 bar - 6x10, Santoprene tube, 100÷240 Vac - 20W	KRFM0015M1000	€ 778,00
KRFM-10	10 l/h @ 2 bar - 6x10, Sekomed tube, 100÷240 Vac - 20W	KRFM0210M6000	€ 758,00
KRFM-2	2 l/h @ 3 bar - 3x7, Sekoextra tube, 100÷240 Vac - 20W	KRFM0302M5000	€ 758,00
KRFM-5	KRONOS 50 FULL MODE WTD 5,7L/H 1,5 BAR - SEKOFORT GP 8x12 mm CONNECTION	KRFM1H5HM8001	€ 802,00

**Kronos 50 pumps KR-FF series Proportional Dosing**

Model	Description	Code	
KRFF-10	10 l/h @ 2 bar - 6x10, Sekomed tube, 100÷240 Vac - 20W	KRFF0210M6000	€ 786,00
KRFF-10 Modbus	10 l/h @ 2 bar - 6x10, Sekomed tube, 100÷240 Vac - 20W, Serial Port RS485 with Modbus RTU protocol	KRFF0210M6M00	€ 897,00
KRFF-2 Modbus	KRONOS 50 WTD FULL/FULL 2L/H 3 BAR MODBUS	KRFF0302M5M00	€ 922,00

**Kronos 50 pumps KR-EC Cooling Tower Application**

Model	Description	Code	
KREC-10	10 l/h @ 2 bar - 6x10, Sekomed tube, 100÷240 Vac - 20W, Conductivity probe and buffer are not included	KREC0210M6000	€ 926,00

**Kronos 50 pumps KR-HX Proportional Dosing · pH/Redox control meter built**

Model	Description	Code	
KRHX-02	2 l/h @ 3 bar - 3x7, Sekoextra tube, 100÷240 Vac - 20W, Galvanic insulation and Measure insulation; pH/Redox probe and buffer are not included	KRHX0302M5000	€ 926,00

**Kronos 50 pumps KK-FM Series Proportional Dosing Special Version**

Model	Description	Code	
KKFM-2	2 l/h @ 3 bar - 3x8 Sekofort tube, 100÷240 Vac - 20W, Product dedicated for Mineral Oil dosing application	KKFM0302M8000	€ 827,00
KKFM-4	4 l/h @ 4 bar - 11,5x5,5 HP-Santoprene; 100÷240 Vac - 20W	KKFM0404MS000	€ 778,00

Kronos 20 pumps KT-HX Proportional dosing · pH/Redox controller meter

Model	Description	Code	
KTHX-07	KRONOS 20 PH/RX - 6x10 Santoprene tube, 1,5.07 100÷240 Vac SAN, Galvanic insulation and measure insulation; pH/Redox probe and buffer are not included	KTHX1H07M1000	€ 511,00





DETERJAN VE PARLATICI POMPALARI





Ürün	Kod	Malzeme Cinsi	Debi	Basınç	Fiyat
	PR 01.04	PERİSTALTİK DETERJAN POMPASI ON-OFF 3 MAKARALI	4 lt/h	0,1 bar	160.00 €
	PR 01.04 EKO	PERİSTALTİK DETERJAN POMPASI ON-OFF 2 MAKARALI	4 lt/h	0,1 bar	120.00 €
	PR 03.01	PERİSTALTİK DETERJAN POMPASI ON-OFF 3 MAKARALI	1 lt/h	3 bar	160.00 €
	PR 03.01 EKO	PERİSTALTİK DETERJAN POMPASI ON-OFF 2 MAKARALI	1 lt/h	3 bar	120.00 €
	9900090057	DETERJAN MEMBRANI			25.00 €
	9900090098	PARLATICI MEMBRANI			25.00 €
	GTR04R01Y2000	TWINDOSE 10 Çift Kafalı Peristaltik Pompa	Deterjan 4 lt/h Parlatıcı 1 lt/h	Deterjan 0,1 bar Parlatıcı 3 bar	375.00 €
	GTD06R01Y2000	TWINDOSE 20 Çift Kafalı Peristaltik Pompa	Deterjan 6 lt/h Parlatıcı 1 lt/h	Deterjan 0,1 bar Parlatıcı 3 bar	475.00 €
	GTA09RHM2000	TWINDOSE 35 Çift Kafalı Peristaltik Pompa	Deterjan 7,5 lt/h Parlatıcı 1,2 lt/h	Deterjan 0,1 bar Parlatıcı 3 bar	525.00 €



MİKSERLER

HIZLI 1400 rpm		Şaft mm	Pervane mm	Motor kW	Materyal	Kod	Fiyat	Model
	3 Faz Tri.	600	90	0.12	PVC	MF012T4P06D0900	642.00 €	100
		AISI 316			MF012T4A06D0900	808.00 €		
		PVC			MF012T4P08D0900	642.00 €	250	
		AISI 316			MF012T4A08D0900	808.00 €		
		PVC			MF012T4P09D0900	726.00 €	300	
		AISI 316			MF012T4A09D0900	897.00 €		
		PVC			MF012T4P11D0900	726.00 €	500	
		AISI 316			MF012T4A11D0900	897.00 €	1000	
	1 Faz Mono	600	90		PVC	MF012M4P06D0900	642.00 €	100
		AISI 316			MF012M4A06D0900	808.00 €		
		PVC			MF012M4P08D0900	642.00 €	250	
		AISI 316			MF012M4A08D0900	808.00 €		
		PVC			MF012M4P09D0900	726.00 €	300	
		AISI 316			MF012M4A09D0900	897.00 €		
PVC		MF012M4P11D0900			726.00 €	500		
AISI 316		MF012M4A11D0900			897.00 €	1000		

YAVAŞ 200 rpm		Şaft mm	Pervane mm	Motor kW	Materyal	Kod	Fiyat	Model
	3 Faz Tri.	600	150	0.12	PVC	MS112T4P06E1500	897.00 €	100
		800			AISI 316	MS112T4A06E1500	1,059.00 €	250
		220	900		PVC	MS112T4P08E1500	897.00 €	300
			1100		AISI 316	MS112T4A08E1500	1,059.00 €	500
					PVC	MS112T4P09E2200	979.00 €	1000
					AISI 316	MS112T4A09E2200	1,143.00 €	
	1 Faz Mono	600	150		PVC	MS112M4P06E1500	897.00 €	100
		800			AISI 316	MS112M4A06E1500	1,059.00 €	250
		220	900		PVC	MS112M4P08E1500	897.00 €	300
			1100		AISI 316	MS112M4A08E1500	1,059.00 €	500
					PVC	MS112M4P09E2200	979.00 €	1000
					AISI 316	MS112M4A09E2200	1,143.00 €	
					PVC	MS112M4P11E2200	979.00 €	
					AISI 316	MS112M4A11E2200	1,143.00 €	

Kontrol 40 serisi (Tek Parametre)			
Teknik Özellikler			
Enerji Beslemesi 90÷265 Vac 50Hz / 60Hz			
Ekran: 16 Karakter 2-satır Arkadan Aydınlatmalı LCD			
Tek Çıkış Akımı: 0/4÷20 mA o 20÷4/0 mA İzoleli. Minimum ve Maximum değerler programlanabilir			
Sıcaklık Girişi: PT100, 0÷100°C veya manuel ayarlanabilir ve direkt görülebilir			
Tek Set Noktası: İki bağımsız 250VAC, 10Amps kontak rölesi (direnc gösteren yük)			
Kalibrasyonla desteklenmiş, kaliteli sensör görüntüleme			
Erişim kodu ile programlama menüsüne giriş			
Set noktalarını değiştirmek ve manuel olarak röleleri etkinleştirmek için Hızlı Menü			
Software ile çok çeşitli aralık seçilebilir.			
PWM fonksiyonu ile oransal dozlama rölesi			
Dozlama için İstatistik tutma ve uzak alarm			
Giriş çıkış sinyal fonksiyonları için kontrol menüsü			
Model	Açıklama	Kod	Fiyat
Ray Tipi (6 modul EN50022) IP40 	PR40 D Aralık: pH 0÷14 o Redox ±1500 mV Hassasiyet: 1% F.S.	SPR040DM0000	539.00 €
	CD40 D Aralık: 0÷20000 µS Hassasiyet: 1% F.S. Çoklu Aralık Kontrolörü: K10=10÷2000µS; K5 = 20÷4000µS; K1=100÷20000µS	SCD040DM0000	
Pano Tipi 48x96x100 mm 	PR40 Q Aralık: pH 0÷14 o Redox ±1500 mV Hassasiyet: 1% F.S.	SPR040QM0000	539.00 €
	CD40 Q Aralık: 10÷20000 µS Hassasiyet: 1% F.S. Çoklu Aralık Kontrolörü: K10=10÷2000µS; K5=20÷4000µS; K1=100÷20000µS	SCD040QM0000	
Pano Tipi 96x96x92 mm 	PR40 P Aralık: pH 0÷14 o Redox ±1500 mV Hassasiyet: 1% F.S.	SPR040PM0000	634.00 €
	CD40 P Aralık: 10÷20000 µS Hassasiyet: 1% F.S. Çoklu Aralık Kontrolörü: K10=10÷2000µS; K5=20÷4000µS; K1=100÷20000µS	SCD040PM0000	
Duvar Tipi (144x144x90) 	PR40 W Aralık: pH 0÷14 o Redox ±1500 mV Hassasiyet: 1% F.S.	SPR040WM0000	737.00 €
	CD40 W Aralık: 0÷20000 µS Hassasiyet: 1% F.S. Çoklu Aralık Kontrolörü: K10=10÷2000µS; K5=20÷4000µS; K1=100÷20000µS	SCD040WM0000	

PR MODEL PH VEYA REDOX ÖLÇER

CD MODEL İLETKENLİK ÖLÇER

Not : Fiyatlara Prob, Prob tutucu ve kalibrasyon sıvıları dahil değildir.

KONTROL 42 pH/Redox, İletkenlik, Redox, Debi

Güç Kaynağı : 100÷240Vac

- Çift Parametre

- Ölçü: 290x280 Duvar Tipi - IP65

 	K42 pH/Redox pH/Redox	K042PRWM0000	Kontrol42 pH/Redox - pH/Redox pH: 0÷14 pH Redox ±1500 mV Redox	887.00 €
	K42 pH/Redox İletkenlik	K042PDWM0000	Kontrol42 pH/Redox - İletkenlik pH: 0÷14 pH Redox ±1500 mV Redox İletkenlik: 10÷20.000 µS	887.00 €
	K42 pH/Redox Debi	K042PFWM0000	Kontrol42 pH/Redox - Debi pH: 0÷14 pH Redox ±1500 mV Redox Debi: 9,9999,999 L/H	887.00 €
	K42 pH/Redox Klor	K042PCWM0000	Kontrol42 pH/Redox - Serbest Klor pH: 0÷14 pH Redox ±1500 mV Redox CL: 0,01 ÷ 200 ppm	887.00 €
	K42 İletkenlik Debi	K042DFWM0000	Kontrol42 İletkenlik - Debi İletkenlik: 10÷20.000 µS Debi: 9,9999,999 L/H	887.00 €
	K42 Klor Debi	K042CFWM0000	Kontrol42 Serbest Klor - Debi Serbest Klor: 0,01 ÷ 200 ppm Debi: 9,9999,999 L/H	887.00 €

Not : Fiyatlara Prob, Prob tutucu ve kalibrasyon sıvıları dahil değildir.

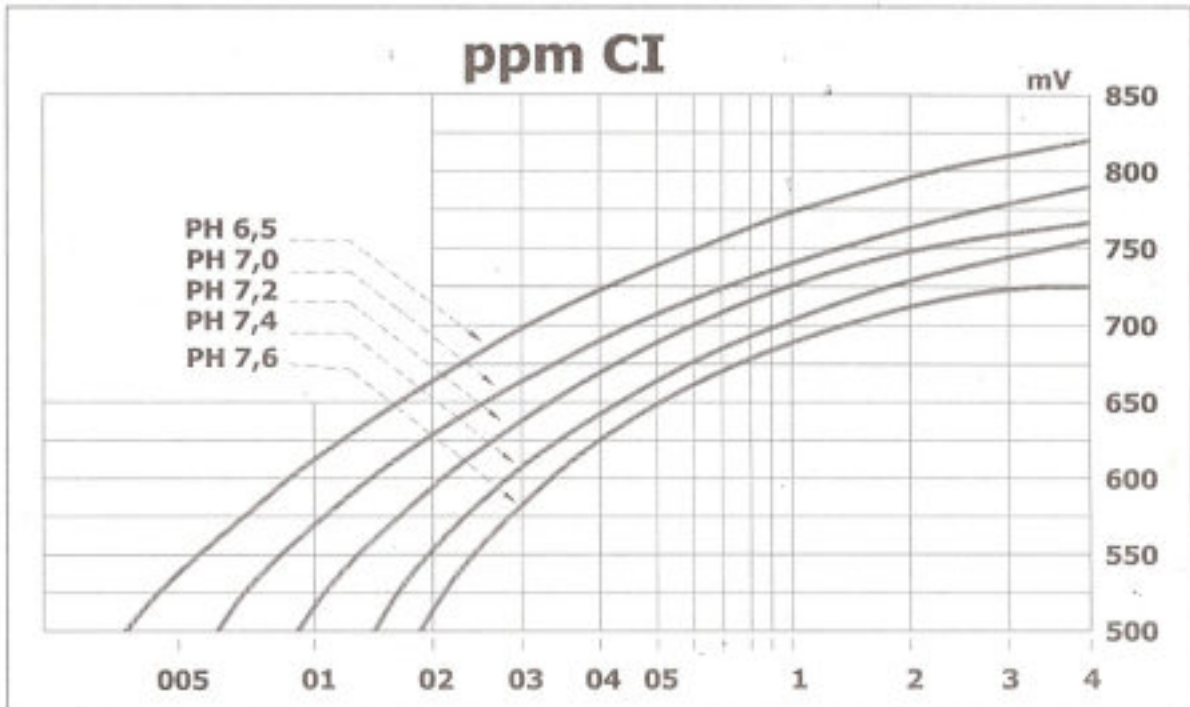

KONTROL 65 pH/Redox, İletkenlik, Redox, Debi

- Tek Parametre

- 96x96x42 mm Panel Tipi

- IP65 ön koruma ve IP40 arka koruma - Güç Kaynağı: 100÷240 Vac



Model	Kod	Açıklama	Fiyat
K65PR pH/Redox	K065PRPH0000	Ölçüm: 0,00 ÷ 14 pH; ±2000 mV; -50÷150°C Sıcaklık Hassasiyet: 1% Full Skala 2 Röle: 250 VAC and 5 A 1 SSR: (Oransal dozaj için frekans çıkışı) 1 OutmA: 4÷20 mA 800Ohm	713.00 €
K65CD İletkenlik	K065CDPH0000	Ölçüm: 0,054µS ÷ 200.000 µS; -50÷150°C Sıcaklık Hassasiyet: 5% Full Skala 2 Röle: 250 VAC and 5 A 1 SSR: (Oransal dozaj için frekans çıkışı) 1 OutmA: 4÷20 mA 800Ohm	713.00 €
K65FX Debi	K065FXPH0000	Ölçüm: 0,00 ÷ 99999 m³/h Hassasiyet: 1% Full Skala 2 Röle: 250 VAC and 5 A 1 SSR: (Oransal dozaj için frekans çıkışı) 1 OutmA: 4÷20 mA 800Ohm	713.00 €
K65MP Modüler Parametre	K065MPPH0000	Ölçü Birimi: 0,00 ÷ 99999 ppm, ppb, mg/L Ölçüm: Cl, PAA, H2O2, O3 or Custom Hassasiyet: 1% Full Skala 2 Röle: 250 VAC and 5 A 1 SSR: (Oransal dozaj için frekans çıkışı) 1 OutmA: 4÷20 mA 800Ohm	713.00 €

- 144x144x122,5 mm Duvar Tipi

- IP65 koruma



Model	Kod	Açıklama	Fiyat
K65PR pH/Redox	K065PRWH0000	Ölçüm: 0,00 ÷ 14 pH; ±2000 mV; -50÷150°C Sıcaklık Hassasiyet: 1% Full Skala 2 Röle: 250 VAC and 5 A 1 SSR: (Oransal dozaj için frekans çıkışı) 1 OutmA: 4÷20 mA 800Ohm	792.00 €
K65CD İletkenlik	K065CDWH0000	Ölçüm: 0,054µS ÷ 200.000 µS; -50÷150°C Sıcaklık Hassasiyet: 5% Full Skala 2 Röle: 250 VAC and 5 A 1 SSR: (Oransal dozaj için frekans çıkışı) 1 OutmA: 4÷20 mA 800Ohm	792.00 €
K65FX Debi	K065FXWH0000	Ölçüm: 0,00 ÷ 99999 m³/h Hassasiyet: 1% Full Skala 2 Röle: 250 VAC and 5 A 1 SSR: (Oransal dozaj için frekans çıkışı) 1 OutmA: 4÷20 mA 800Ohm	792.00 €
K65MP Modüler Parametre	K065MPWH0000	Ölçü Birimi: 0,00 ÷ 99999 ppm, ppb, mg/L Ölçüm: Cl, PAA, H2O2, O3 or Custom Hassasiyet: 1% Full Skala 2 Röle: 250 VAC and 5 A 1 SSR: (Oransal dozaj için frekans çıkışı) 1 OutmA: 4÷20 mA 800Ohm	792.00 €

Not : Fiyatlara Prob, Prob tutucu ve kalibrasyon sıvıları dahil değildir.

KONTROL 100 pH/Redox, İletkenlik, Redox, Debi

Tek Parametre

- 96x96x42 mm Panel Tipi

- IP65 ön koruma ve IP40 arka koruma - Güç Kaynağı: 100÷240 Vac

PANEL TİPİ



Model	Kod	Açıklama	Fiyat
K100PR pH/Redox	K100PRPM0000	Ölçüm: 0,00 ÷ 14 pH; ±2000 mV; -50÷150°C Sıcaklık Hassasiyet: 0,1% Full Skala 2 Röle: 250 VAC and 5 A 2 SSR: (Oransal dozaj için frekans çıkışı) 2 OutmA: 4÷20 mA 800Ohm	851.00 €
K100CD İletkenlik	K100CDPM0000	Ölçüm: 0,054µS ÷ 200.000 µS; -50÷150°C Sıcaklık Hassasiyet: 0,1% Full Skala 2 Röle: 250 VAC and 5 A 2 SSR: (Oransal dozaj için frekans çıkışı) 2 OutmA: 4÷20 mA 800Ohm	851.00 €
K100FX Debi	K100FXPM0000	Ölçüm: 0,00 ÷ 99999 m³/h Hassasiyet: 0,1% Full Skala 2 Röle: 250 VAC and 5 A 2 SSR: (Oransal dozaj için frekans çıkışı) 2 OutmA: 4÷20 mA 800Ohm	835.00 €

RS485 ve ModBus RTU/ASCII Protokol

PANEL TİPİ



Model	Kod	Açıklama	Fiyat
K100PR pH/Redox	K100PRPMA000	Ölçüm: 0,00 ÷ 14 pH; ±2000 mV; -50÷150°C Sıcaklık Hassasiyet: 0,1% Full Skala 2 Röle: 250 VAC and 5 A 2 SSR: (Oransal dozaj için frekans çıkışı) 2 OutmA: 4÷20 mA 800Ohm	974.00 €
K100CD İletkenlik	K100CDPMA000	Ölçüm: 0,054µS ÷ 200.000 µS; -50÷150°C Sıcaklık Hassasiyet: 0,1% Full Skala 2 Röle: 250 VAC and 5 A 2 SSR: (Oransal dozaj için frekans çıkışı) 2 OutmA: 4÷20 mA 800Ohm	955.00 €
K100FX Debi	K100FXPMA000	Ölçüm: 0,00 ÷ 99999 m³/h Hassasiyet: 0,1% Full Skala 2 Röle: 250 VAC and 5 A 2 SSR: (Oransal dozaj için frekans çıkışı) 2 OutmA: 4÷20 mA 800Ohm	955.00 €

Not : Fiyatlara Prob, Prob tutucu ve kalibrasyon sıvıları dahil değildir.

KONTROL 100 pH/Redox, İletkenlik, Redox, Debi

Tek Parametre

- 144x144x122 mm Duvar Tipi

- IP65 ön koruma ve IP40 arka koruma - Güç Kaynağı: 100÷240 Vac

DUVAR TİPİ

Model	Kod	Açıklama	Fiyat
K100PR pH/Redox	K100PRWM0000	Ölçüm: 0,00 ÷14 pH; ±2000 mV; -50÷150°C Sıcaklık Hassasiyet: 0,1% Full Skala 2 Röle: 250 VAC and 5 A 2 SSR: (Oransal dozaj için frekans çıkışı) 2 OutmA: 4÷20 mA 800Ohm	931.00 €
K100CD İletkenlik	K100CDWM0000	Ölçüm: 0,054µS ÷ 200.000 µS; -50÷150°C Sıcaklık Hassasiyet: 0,1% Full Skala 2 Röle: 250 VAC and 5 A 2 SSR: (Oransal dozaj için frekans çıkışı) 2 OutmA: 4÷20 mA 800Ohm GüçKaynağı: 100÷240 Vac	914.00 €
K100FX Debi	K100FXWM0000	Ölçüm: 0,00 ÷99999 m³/h Hassasiyet: 0,1% Full Skala 2 Röle: 250 VAC and 5 A 2 SSR: (Oransal dozaj için frekans çıkışı) 2 OutmA: 4÷20 mA 800Ohm GüçKaynağı: 100÷240 Vac	914.00 €



RS485 ve ModBus RTU/ASCII Protokol

DUVAR TİPİ

Model	Kod	Açıklama	Fiyat
K100PR pH/Redox	K100PRWMA000	Ölçüm: 0,00 ÷14 pH; ±2000 mV; -50÷150°C Sıcaklık Hassasiyet: 0,1% Full Skala 2 Röle: 250 VAC and 5 A 2 SSR: (Oransal dozaj için frekans çıkışı) 2 OutmA: 4÷20 mA 800Ohm Güç Kaynağı: 100÷240 Vac	978.00 €
K100CD İletkenlik	K100CDWMA000	Ölçüm: 0,054µS ÷ 200.000 µS; -50÷150°C Sıcaklık Hassasiyet: 0,1% Full Skala 2 Röle: 250 VAC and 5 A 2 SSR: (Oransal dozaj için frekans çıkışı) 2 OutmA: 4÷20 mA 800Ohm Güç Kaynağı: 100÷240 Vac	978.00 €
K100FX Debi	K100FXWMA000	Ölçüm: 0,00 ÷99999 m³/h Hassasiyet: 0,1% Full Skala 2 Röle: 250 VAC and 5 A 2 SSR: (Oransal dozaj için frekans çıkışı) 2 OutmA: 4÷20 mA 800Ohm Güç Kaynağı: 100÷240 Vac	978.00 €



Not : Fiyatlara Prob, Prob tutucu ve kalibrasyon sıvıları dahil değildir.

KONTROL 102 pH/Redox, İletkenlik, Klor, Oksijen, Bulanıklık

Güç Kaynağı 100÷240Vac

- Çift Parametre

	Model	Kod	Açıklama	Fiyat
Panel Tipi 96x96 mm	K102 PR	K102PRPM0000	K102 PR pH (0 ÷ 14 pH) ve Redox (±2000 mV)	1,271.00 €
	K102 PD	K102PDPM0000	K102 PD pH (0 ÷ 14 pH) ve İletkenlik 0,054 µS ÷ 200.000 µS	1,271.00 €
	K102 PM	K102PMPM0000	K102 PM pH (0 ÷ 14) ve 4-20 mA giriş Oksijen 0-20 ppm	1,271.00 €
	K102 MD	K102MDPM0000	K102 MD İletkenlik 0,054 µS ÷ 200.000 µS ve 4-20 mA giriş	1,271.00 €
Duvar Tipi 220x144 mm	K102 PR	K102PRZM0000	K102 PR pH (0 ÷ 14 pH) ve Redox (±2000 mV)	1,352.00 €
	K102 PD	K102PDZM0000	K102 PD pH (0 ÷ 14 pH) ve İletkenlik 0,054 µS ÷ 200.000 µS	1,352.00 €
	K102 PM	K102PMZM0000	K102 PM pH (0 ÷ 14) ve 4-20 mA giriş Oksijen 0-20 ppm	1,352.00 €
	K102 MD	K102MDZM0000	K102 MD İletkenlik 0,054 µS ÷ 200.000 µS ve 4-20 mA giriş	1,352.00 €
	K102 HC	K102HCZM0000	K102 HC pH (0 ÷ 14 pH) ve Klor (0,00 ÷ 5 ppm)	1,352.00 €

Not : Fiyatlara Prob, Prob tutucu ve kalibrasyon sıvıları dahil değildir.

KONTROL 42 pH/Redox, İletkenlik, Klor

Güç Kaynağı 100÷240Vac

- Çift Parametre



	Model	Kod	Açıklama	Fiyat
Duvar Tipi 280x290	K42 PR	K42PRWM0000	K42 PR pH (0 ÷ 14 pH) ve Redox (±1500 mV) 100-240 Vac 280x290x140	887.00 €
	K42 PD	K42PDWM0000	K42 PD pH (0 ÷ 14 pH) / Redox (±1500 mV) İletkenlik 10 ÷ 200.000 µS 280x290x140	887.00 €
	K42 PC	K42PCWM0000	K152 PM pH (0 ÷ 14) / Redox (±1500 mV) 4-20 mA giriş Oksijen 0-200 ppm 280x290x140	887.00 €

KONTROL 800 PANEL

PH/Redox/Cloro/H2O2/PAA/BR

Model	Kod	Açıklama	Fiyat
Kontrol 800 pH / Redox	KPS01PM00000	Ölçüm Aralığı : 0÷14pH / 1500mV Güç Kaynağı : 100÷240 Vac 50/60 Hz 20Watt FIYATA PROB DAHİLDİR.	2,053.00 €
Kontrol 800 pH / Chlor	KPS02PM00000	Ölçüm Aralığı : 0÷14pH / 5 ppm Cloro Güç Kaynağı : 100÷240 Vac 50/60 Hz 20Watt FIYATA PROB DAHİLDİR.	4,096.00 €
Kontrol 800 pH / Rx / Cl	KPS03PM00000	Ölçüm Aralığı: 0÷14pH / 1500mV / 0÷5 ppm Klor Güç Kaynağı : 100÷240 Vac 50/60 Hz 20Watt FIYATA PROB DAHİLDİR.	4,672.00 €
Kontrol 800 Chlor	KPS04PM00000	Ölçüm Aralığı : 0÷5 ppm Klor Güç Kaynağı : 100÷240 Vac 50/60 Hz 20Watt FIYATA PROB DAHİLDİR.	2,833.00 €
Kontrol 800 Chlor	KPS05PM00000	Ölçüm Aralığı: Klor, H2O2, PAA, Brom 4÷20mA Input Güç Kaynağı: 100÷240 Vac 50/60 Hz 20Watt FIYATA PROB DAHİL DEĞİLDİR.	2,343.00 €
Kontrol 800 pH / Chlor	KPS06PM00000	Ölçüm Aralığı: 0÷14pH / Klor, H2O2, PAA, Brom 4÷20mA Input Güç Kaynağı: 100÷240 Vac 50/60 Hz 20Watt FIYATA PROB DAHİL DEĞİLDİR.	3,444.00 €
Kontrol 800 pH / Rx / Cl	KPS07PM00000	Ölçüm Aralığı: 0÷14pH / 1500mV Klor, H2O2, PAA, Brom 4÷20mA Input Güç Kaynağı: 100÷240 Vac 50/60 Hz 20Watt FIYATA PROB DAHİL DEĞİLDİR.	3,930.00 €
Kontrol 800 pH/Rx/ T/F/C Chlor	KPS08PM00000	Ölçüm Aralığı: 0÷14pH / 1500mV / 0÷5 ppm Serbest, Toplam, Kombine Klor Güç Kaynağı: 100÷240 Vac 50/60 Hz 20Watt FIYATA PROB DAHİL DEĞİLDİR.	5,730.00 €

Veri İletim

	Model	Kod	Açıklama	Fiyat
	SekoNet	9900107190	Software SekoNET (Windows XP and Seven [W7])	1,297.00 €
	Interfaccia RS485/USB	9900107228	RS485 / USB(2) Giriş bağlantı 7 mt kablolu	348.00 €



PH PROBLARI

Elektrod Modeli	Ölçüm	Min cond.	Max Sıcaklık	Max. Basınç	Bağlantı	Montaj	Gövde	Kod	Fiyat
Genel Uygulama									
SPH-1-S 1.5	2...12 Ph	50mS	60°C	6 bar	1,5m+BNC Kablo	Standard 12	Epoksi 12x120	9900105001	141.00 €
SPH-1-S 6	2...12 Ph	50mS	60°C	6 bar	6m+BNC Kablo	Standard 12	Poli karb. 12x120	9900105096	159.00 €
SPH-1-S 6	2...12 Ph	50mS	60°C	6 bar	6m+BNC Kablo	Standard 12	Poli karb. 12x120	9900105105	186.00 €
SPH-2-S	2...12 Ph	50mS	60°C	6 bar	S7	PG 13,5	Epoksi 12x120	9900105003	201.00 €
Atık Su İçin									
SPH-3-WW	2...12pH	5mS	80°C	6 bar	S8 (Kablosuz)	PG 13,5	Cam 12x120	9900105005	242.00 €
Kireç - Sülfat - Protein - Amonyak									
SPH-4-HP	0...14pH	5mS	60°C	6 bar	S8 (Kablosuz)	PG 13,5	Cam 12x120	9900105006	655.00 €
Yüksek Sıcaklık ve Basınç, Galvaniz, Bisülfat									
SPH-4-HT	0...14pH	50mS	130°C (*)	16 bar (**)	S8 (Kablosuz)	PG 13,5	Cam 12x120	9900105007	938.00 €
Yüksek Asit Solüsyon									
SPH - 4 - LC	0 ÷ 14pH	<0,2 µS	-10÷40°C	0.5	S8 (Kablosuz)	PG 13,5	Cam 12x120	9900105008	941.00 €

REDOX PROBLARI

Elektrod Modeli	Ölçüm	Max Sıcaklık	Max. Basınç	Bağlantı	Montaj	Gövde	Kod	Fiyat
Oksitliyici Ortam, Kromat, Bromit								
SRH-1-S 1.5	+ 1000 mV	60°C	6 bar	1,5m+BNC Cable	Standard 12	Epoksi 12x120	9900105031	162.00 €
SRH-1-PT-S 6	+ 1000 mV	60°C	6 bar	5m+BNC Cable	Standard 12	Poli Karb 12x120	9900105097	175.00 €
SRH-1-PT-S 6	+ 1000 mV	60°C	6 bar	6m+BNC Cable	Standard 12	Epoksi 12x120	9900105104	186.00 €
SRH-2-WP 6	+ 2000 mV	60°C	6 bar	6m+BNC Cable	Standard 12	Epoksi 12x120	9900105083	198.00 €
SRH-3-WW	+ 1000 mV	80°C	6 bar	S8 (Kablosuz)	PG 13,5	Cam 12x120	9900105033	262.00 €
Siyanür								
SRH -4- HT-PT	+ 2000 mV	130°C	16 bar (*)	S8	PG 13,5	Cam 12x120	9900105034	1,033.00 €

SICAKLIK PROBLARI

PT100 V	0÷100°C	-	7 bar	5 m Cable	Standard 12	Epoksi 12x120	9900105061	159.00 €
PT100 - V - PG	0÷100°C	-	7 bar	6 m Cable	Standard 12	Epoksi 12x120	9900105062	223.00 €
PT100 - NUT	0÷100°C	-	7 bar	1 m Cable	1/2 Gas	PVC	9900101113	84.00 €

** Ph ve Rh Prob Uzatma Kablosu 10 Mt (SPH-1 Epoxy Gövde Prob İçin)	- 9900108004	100.00 €
** Ph ve Rh Prob Uzatma Kablosu 20 Mt (" " " ")	- 9900108006	119.00 €
** Ph ve Rh Prob Uzatma Kablosu 10 Mt (SPH-3 Cam Gövde Prob İçin)	- 9900109004	125.00 €
** Ph ve Rh Prob Uzatma Kablosu 20 Mt (" " " ")	- 9900109006	150.00 €

KLOR, KLOR DİOKSİT, H₂O₂, O₃, PAA PROBLARI

Model	Açıklama	Kod	Fiyat
FCL1	Serbest İnorganik Klor Ölçüm: 0÷10ppm (*); 45°C; 1 Bar; 6÷9pH;	9900101140	1,663.00 €
FCL2	Serbest Organik Klor Ölçüm: 0÷10ppm (*); 45°C; 0,5Bar; 4÷12pH;	9900101141	1,906.00 €
FCL3	Serbest İnorganik Klor Ölçüm: 0÷10ppm (*); 45°C; 0,5Bar; 4÷11pH;	9900101142	1,906.00 €
FCL4	Serbest İnorganik Klor Ölçüm: 0÷200ppm (*); 45°C; 1 Bar; 6÷9pH;	9900101146	1,906.00 €
FCL5	Serbest İnorganik Klor Ölçüm: 0÷2ppm (*); 45°C; 1 Bar; 6÷9pH;	9900101194	1,906.00 €
FCL6	Serbest İnorganik Klor Ölçüm: 0÷1 ppm (*); 50°C; 5Bar; 5÷9pH;	9900101149	2,492.00 €
FCL7	Serbest İnorganik Klor Ölçüm: 0÷5 ppm (*); 50°C; 5Bar; 5÷9pH;	9900101150	2,492.00 €
FCL8	Serbest İnorganik Klor Ölçüm: 0÷1ppm (*); 70°C; 8Bar; 5÷9pH;	9900101152	2,492.00 €
FCL9	Serbest İnorganik Klor Ölçüm: 0÷5ppm (*); 70°C; 8Bar; 5÷9pH;	9900101153	2,492.00 €
FCL10	Serbest İnorganik Klor Ölçüm: 0÷0,5ppm (*); 45°C; 0,5Bar; 4÷8pH;	9900101159	2,297.00 €
FCL11	Serbest İnorganik Klor R.3 Ölçüm: 0÷5ppm (*); 45°C; 1Bar; 6÷9pH;	9900101193	2,492.00 €
FCL12	Serbest Organik Klor Ölçüm: 0÷2ppm (*); 45°C; 0,5Bar; 4÷12pH;	9900101174	2,492.00 €
FCL13	Serbest İnorganik Klor Ölçüm: 0÷2ppm (*); 45°C; 0,5Bar; 4÷11pH;	9900101177	2,492.00 €
FCL14	Serbest Organik Klor Ölçüm: 0÷5ppm (*); 45°C; 0,5Bar; 4÷12pH;	9900101182	2,492.00 €
FCL15	Serbest İnorganik Klor Ölçüm: 0÷10ppm (*); 45°C; 5Bar; 5÷9pH;	9900101169	2,492.00 €
TCL-1	Toplam İnorganik veya Organik Klor Ölçüm: 0÷10ppm (*); 45°C; 0,5Bar; 4÷14pH;	9900101143	1,906.00 €
TCL-2	Toplam İnorganik veya Organik Klor Ölçüm: 0÷5ppm (*); 45°C; 0,5Bar; 4÷14pH;	9900101172	1,906.00 €
DCL-1	Klor Dioksit Ölçüm: 0÷10ppm (*); 45°C; 0,5Bar; 1÷14pH;	9900101144	1,663.00 €
DCL-2	Klor Dioksit Ölçüm: 0÷1ppm (*); 50°C; 5Bar; 5÷9pH;	9900101151	2,492.00 €
DCL-3	Klor Dioksit Ölçüm: 0÷1ppm (*); 70°C; 8Bar; 5÷9pH;	9900101154	2,492.00 €
DCL-4	Klor Dioksit Ölçüm: 0÷2ppm (*); 45°C; 0,5Bar; 1÷14pH;	9900101180	2,492.00 €
PAA-1	Asetik asit (PAA) Ölçüm 0÷2000ppm(*), 45°C, 0,5Bar,pH: 2÷11	9900101157	2,492.00 €
H2O2-1	Hidrojen Peroksit Ölçüm 0÷500ppm, Ölçüm pH: 2÷11 pH (*)	9900101158	2,613.00 €
H2O2-2	Hidrojen Peroksit Ölçüm 0÷200ppm, Ölçüm pH: 2÷11 pH (*)	9900101156	2,613.00 €
O3 - 1	Ozon 0÷2 ppm O ₃ , (2÷11 pH); 1 Bar; 45°C;	9900101175	2,492.00 €
O3 - 2	Ozon 0÷5 ppm O ₃ , (2÷11 pH); 1 Bar; 45°C;	9900101176	2,492.00 €
O3 - 3	Ozon 0÷10 ppm; (2÷11PH); 1 Bar; 45°C;	9900101181	2,492.00 €
Brom - 1	0,05÷10 ppm, (6,5÷9,5 pH); 0,5 Bar; 45°C;	9900101179	2,613.00 €

Sensör fiyatlarına kablo dahil değildir.

SENSÖR KABLOLARI

CC-Klor-1m	Klor Sensör Kablosu (uzunluk=1 m)	RIC0151137	20.50 €
CC-Klor-5m	Klor Sensör Kablosu (uzunluk=5 m)	RIC0151138	61.00 €
CC-Klor-15m	Klor Sensör Kablosu (uzunluk=15 m)	RIC0151139	100.00 €



9900103089 PSS 8-C Cam Prob Tutucu Tek Giriş

215.00 €

Model	İletkenlik Problemleri	Kod	Fiyat
CTK1-SS-M5	Ölçüm: 5...5000 µS, C = 1 cm-1 K =1 cm Max Sıcaklık:100 °C Gövde: PTFE Elektrod: SS 316 Bağlantı: 1" G.M. 6 Bar 5 metre kablo + PT100 Sıcaklık Probu	9900316009	449,00 €
CTK1-SS-10M	Ölçüm: 5...5000 µS, C = 1 cm-1 K =1 cm Max Sıcaklık:100 °C Gövde: PTFE Elektrod: SS 316 Bağlantı: 1" G.M. 6 Bar 10 metre kablo + PT100 Sıcaklık Probu	9900316010	520,00 €
CTK1-Gr-5M	Ölçüm: 5...5000 µS, C = 1 cm-1 K =1 cm Max Sıcaklık:60 °C Gövde: PVC Elektrod: Graphite Bağlantı: 1/2" G.M. 6 Bar 5 metre kablo + PT100 Sıcaklık Probu	9900316028	252,00 €
CTK1-Gr-10M	Ölçüm: 5...5000 µS, C = 1 cm-1 K =1 cm Max Sıcaklık:60 °C Gövde: PVC Elektrod: Graphite Bağlantı: 1/2" G.M. 6 Bar 10 metre kablo + PT100 Sıcaklık Probu	9900316029	304,00 €

Model	Oksijen Problemleri	Kod	Fiyat
Oksijen	Ölçüm: 0÷20 ppm Max Sıcaklık 60 °C Gövde: PVC Bağlantı: Q 12 mm 4 Bar, 5 metre kablolu - Temiz Su İçin Kontrol 200 ve Kontrol 500 ile kullanılır.	9900316005	1.014,00 €
S423-OPT RS485	Ölçüm: 0÷20 ppm Max Sıcaklık 60 °C Gövde: SS316 Bağlantı: Q 33 mm, 10 metre kablolu - Atık Su İçin Sadece Kontrol 150 ve 152 ile kullanılır.	9900316047	2.985,00 €
S423-OPT RS485	Ölçüm: 0÷20 ppm Max Sıcaklık 60 °C Gövde: SS316 Bağlantı: Q 33 mm, 10 metre kablolu - Atık Su İçin Sadece Kontrol 500 ve 502 ile kullanılır.	9900105091	2.985,00 €
S423-OPT 4-20 mA	Ölçüm: 0÷20 ppm Max Sıcaklık 60 °C Gövde: PVC Bağlantı: Q 36 mm, 10 metre kablolu - Atık Su İçin Sadece Kontrol 50 ve Kontrol 100 ile kullanılır.	9900105102	2.142,00 €
	Oksijen Prob Tutucu	TROX00002015	130,00 €

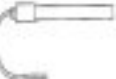
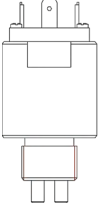
Model	Bulanıklık Problemleri	Kod	Fiyat
S462/SS	Ölçüm: 0÷100 FTU/NTU ölçüm, Max Sıcaklık 90 °C Gövde: SS316, Bağlantı: 2 1/2", 6 Bar, 5 metre kablolu Sadece Kontrol 500 ve 502 ile kullanılır.	9900316006	3.603,00 €
S462/PVC	Ölçüm: 0÷100 FTU/NTU ölçüm, Max Sıcaklık 45 °C Gövde: PVC, Bağlantı: 2 1/2", 6 Bar, 5 metre kablolu Sadece Kontrol 500 ve 502 ile kullanılır.	9900316021	2.304,00 €
S462/PVC / PW Saf Su 4-20 mA Output	Ölçüm: 0,01÷10 FTU/NTU ölçüm, Max Sıcaklık 45 °C Gövde: PVC, Bağlantı: 8x12 mm, 6 Bar, 5 metre kablolu Sadece Kontrol 500 ve 502 ile kullanılır.	9900316036	2.448,00 €
S461/T- Turbidity RS485	Ölçüm: 0÷4;40;400;4000 FTU/NTU ölçüm, Max Sıcaklık 60 °C Gövde: SS316, Bağlantı:Q 42mm, 4 Bar, 10 metre kablolu Sadece Kontrol 500 ve 502 Serisi ile kullanılır.	9900316022	2.540,00 €
S461/T- Turbidity RS485	Ölçüm: 100÷4000 FTU/NTU ölçüm, Max Sıcaklık 60 °C Gövde: SS316, Bağlantı:Q 42mm, 4 Bar, 10 metre kablolu Sadece Kontrol 150 ve 152 Serisi ile kullanılır.	9900316044	2.540,00 €
S461/T- Turbidity RS485	Ölçüm: 0,1÷1000 FTU/NTU ölçüm, Max Sıcaklık 60 °C Gövde: SS316, Bağlantı:Q 42mm, 4 Bar, 10 metre kablolu Sadece Kontrol 150 ve 152 Serisi ile kullanılır.	9900316046	2.540,00 €

Model	İletkenlik Problemi	Kod	Fiyat
	CK - 10 Ölçüm: 0.01...500 μ S, C =0.1 cm ⁻¹ K =10 cm Max Sıcaklık : 60 °C Gövde: PVC Elektrod: SS 316 Bağlantı: ½ G.M. 6 Bar 5 mt kablolu	9900101012	113.00 €
	CK - 5 Ölçüm: 0.1 ...1000 μ S, C =0.2 cm ⁻¹ K =5 cm Max Sıcaklık : 60 °C Gövde: PVC Elektrod: SS 316 Bağlantı: ½ G.M. 6 Bar 5 mt kablolu	9900101011	113.00 €
	CK - 1 Ölçüm: 1 ... 5000 μ S, C =1 cm ⁻¹ K =1 cm Max Sıcaklık : 60 °C Gövde: PVC Elektrod: SS 316 Bağlantı: ½ G.M. 6 Bar 5 mt kablolu	9900101010	113.00 €
	CK - 1 - PT Ölçüm: 1 μ S...20000 μ S, C = 1 cm ⁻¹ K = 1 cm Max Sıcaklık : 130 °C Gövde: Cam, Elektrod: Platinum Bağlantı: Ø12 mm x 120 mm, 6 Bar 6 mt kablolu	9900101013	487.00 €
Sıcaklık Sensörlü İletkenlik Problemi			
	CTK - 10 Ölçüm: 0.01 ... 500 μ S, C =0.1 cm ⁻¹ K =10 cm Max Sıcaklık :80 °C Gövde: PP Elektrod: SS 316, IP65 Bağlantı: 1/2" G.M. 6 Bar Kablo Fiyata Dahil Değildir.	9900101103	162.00 €
	CTK - 5 Ölçüm: 0.5 ... 2000 μ S, C = 0.2 cm ⁻¹ K = 5 cm Max Sıcaklık : 80 °C Gövde: PP Elektrod: SS 316, IP65 Bağlantı: 1/2" G.M. 6 Bar Kablo Fiyata Dahil Değildir.	9900101102	162.00 €
	CT-K-1 Ölçüm: 5 ... 5000 μ S, C = 1 cm ⁻¹ K = 1 cm Max Sıcaklık : 80 °C Gövde: PP Elektrod: SS 316, IP65, Bağlantı: 1/2", 6 Bar Kablo Fiyata Dahil Değildir.	9900101101	162.00 €
	CT-K - 1 - G Ölçüm: 5 μ S ... 20.000 μ S, C = 1 cm ⁻¹ K = 1 cm Max Sıcaklık : 70 °C Gövde: Epoxy, Elektrod: Graphite Bağlantı: 12 mm, 7,5 Bar Kablo 6 mt dahildir.	9900101124	564.00 €

CTK MODELLERDE PROB TUTUCUYA GEREK YOKTUR.

CT-K-1-G MODELDE PSS-2 DALDIRMA TİP PROB TUTUCU KULLANILACAKTIR.

SEKO-PSS2 PSS-2 DALDIRMA TİP PROB TUTUCU 1000 MM ---- 74 €

** 9900110111 Prob Uzatma Kablosu 5 Mt	82.00 €
** 9900110112 Prob Uzatma Kablosu 10 Mt	113.00 €
** 9900110113 Prob Uzatma Kablosu 15 Mt	134.00 €
** Kalibrasyon Sıvısı 25 ml	31.00 €

Elektromanyetik Debimetre

S103N



Çevre Koşulları	Ortam Isısı	-25°C + +55°C
	Nispi Nem	5%+100%
	Ortam Basıncı	86+106 bar
Çalıştırma Şartları	Sıvı İletkenliği	>5µS/cm
	Basınç	4.0MPa (DN15+DN150)
		1.6MPa (DN100+DN450)
		1.0MPa (DN200+DN1000)
		0.6MPa (DN1200+DN1600)
	Proses Isısı	Uzaktan kumanda versiyonu < 80°C (lastik kaplama) < 150°C (PTFE kaplamayla üst sınır 180°C) Kompakt versiyon < 70°C
	Güç kaynağı	85+265Vac; 24Vac veya 24Vcc
	Tüketim	20 W'den az

Teknik özellikler

Sensör	
DN boru	15, 25, 32, 40, 50, 65, 80, 100, 125, 150, 200, 250, 300, 350, 400, 450, 500, 600, 700, 800, 900, 1000, 1200, 1400, 1600
Hız Aralığı	0m/s+10m/s
Boru Malzemesi	Paslanmaz Çelik AISI321
Kaplama Tipi	Lastik, PTFE
Elektrot Malzemesi	Paslanmaz Çelik AISI316Ti, Hasteloy B, Hasteloy C, Tıtanıyum, Tantal
Flanş Malzemesi	Karbon Çeliği'nden UNI 2223; AISI316
Koruma Derecesi	Kompakt IP67; Uzaktan Kumandalı IP67/IP68 (uzaktan kumandalı versiyonlar için sadece boru)

Transmitter Mikroişlemci kontrollü transmitter. İki versiyon mevcuttur: uzaktan kumandalı ve kompakt.

Özellikleri	<ul style="list-style-type: none">• Manyetik alan uyarıma düşük frekanslı programlanabilir dikdörtgenel bir dalgadır. Debi ölçümünün istikrarını artırır ve düşük tüketimlidir.• 16-bit'lik bir mikro işlemci kullanır, hızlı işlem ve yüksek hassasiyet seviyesi• Bağlama güç kaynağı geniş değişken voltaj yelpazesine uygundur, EMC (elektromanyetik uyumluluk) CE şartlarına uygundur.• Çift yönlü ölçüm fonksiyonu. İleriye doğru debi hızını ve geriye doğru debi hızını gösterebilir.• Üç adet dahili sayaç ileriye doğru debi hacmini, geriye doğru debi hacmini ve her iki yönün farklı hacmini gösterirler.• Opsiyonel olarak RS485 vasıtasıyla MODBUS protokolü kullanılarak iletişim kurulabilir. HART (4+20mA).• Çok fonksiyonlu akıllı transmitter sıfır-test ve self-teşhis fonksiyonlarına sahiptir.• EEPROM güç kesildikten sonra da ayarları ve sayaçları kaydeder.
Keskinlik	ölçülen değerin ±%0,5'i (opsiyonel olarak ±%0,2, ±%0,3)
Tekrarlanabilirlik	ölçülen keskinlik değerinin %0,17'si, ±%0,5 (keskinlik için %0,07, ±%0,2; keskinlik için %0,1, ±%0,3)
Analog Çıkış	Akım çıkışı: 4+20mA Yük direnci: 4+20mA için 0+750ohm BASIC hata: ölçülen değer artı basic hata ±10µA
Frekans veya Darbe Çıkışı	Frekans ileri ve geri yönler için 1+5000Hz arasına ayarlanabilir Darbeler saniyede 15000'e kadar çıkabilir. İleri ve geri yönler için. Darbe genişliği 25 ms'ye kadardır.
Alarm Çıkışları	İki alarm, galvanic izolasyonlu açık kolektör transistör çıkışı. Harici güç kaynağı 30V'den az olmalıdır ve kolektör için maksimum akım çalışma sırasında 250mA'dır.
Ekran	Debi hız için beş karakterlik, hacim için on karakterlik gösterge.
Dizisel Çıkış (opsiyonel)	RS485 opto izole
Damping (sönümleme)	2+100s (90%) aralında ayarlama hızı
Debi Kesme	Ayarlanabilir 0,0+ 9,9%. Debi kesme değeri debi hızının üst değerine tekabül eden bir yüzdeyle gösterilir.
İzolasyon	İzolasyon voltajı analog çıkış, darbe (frekans çıkışı), alarm ve toprak arasında 500V'den fazladır

Kod	Açıklama	Fiyat
S3M	S103M Elektromanyetik Debimetre Standart Flanş: UNI EN 1092-1 (ex UNI 2223) Ölçüm Aralığı : 0 ÷ 10m/s Hassasiyet : ± 0.5 % 100-240VAC 50/60Hz - 4-20mA Output, ModBus RS485, Freq Out - IP68 Inner Lining in PTFE or EBONITE and body in Carbon steel Water Treatment, Industrial, Irrigation, Waste-Water applications	
DN15 / PN40 / PTFE	S3MY0015B2B3A0E200 Electromagnetic Flow Meter Compact Board DN15 / PN40 / PTFE	2,876 €
DN15 / PN16 / PTFE	S3MY0015E2B3A0E200 Electromagnetic Flow Meter Compact Board DN15 / PN16 / PTFE	2,876 €
DN20 / PN40 / PTFE	S3MY0020B2B3A0E200 Electromagnetic Flow Meter Compact Board DN20 / PN40 / PTFE	2,876 €
DN20 / PN16 / PTFE	S3MY0020E2B3A0E200 Electromagnetic Flow Meter Compact Board DN20 / PN16 / PTFE	2,876 €
DN25 / PN40 / PTFE	S3MY0025B2B3A0E200 Electromagnetic Flow Meter Compact Board DN25 / PN40 / PTFE	2,876 €
DN25 / PN16 / EBONITE	S3MY0025E1B3A0E200 Electromagnetic Flow Meter Compact Board DN25 / PN16 / EBONITE	2,876 €
DN25 / PN16 / PTFE	S3MY0025E2B3A0E200 Electromagnetic Flow Meter Compact Board DN25 / PN16 / PTFE	2,876 €
DN32 / PN40 / PTFE	S3MY0032B2B3A0E200 Electromagnetic Flow Meter Compact Board DN32 / PN40 / PTFE	2,893 €
DN32 / PN16 / PTFE	S3MY0032E2B3A0E200 Electromagnetic Flow Meter Compact Board DN32 / PN16 / PTFE	2,893 €
DN40 / PN40 / PTFE	S3MY0040B2B3A0E200 Electromagnetic Flow Meter Compact Board DN40 / PN40 / PTFE	2,893 €
DN40 / PN16 / PTFE	S3MY0040E2B3A0E200 Electromagnetic Flow Meter Compact Board DN40 / PN16 / PTFE	3,182 €
DN50 / PN40 / PTFE	S3MY0050B2B3A0E200 Electromagnetic Flow Meter Compact Board DN50 / PN40 / PTFE	2,963 €
DN50 / PN16 / PTFE	S3MY0050E2B3A0E200 Electromagnetic Flow Meter Compact Board DN50 / PN16 / PTFE	3,252 €
DN65 / PN40 / PTFE	S3MY0065B2B3A0E200 Electromagnetic Flow Meter Compact Board DN65 / PN40 / PTFE	3,106 €
DN65 / PN16 / PTFE	S3MY0065E2B3A0E200 Electromagnetic Flow Meter Compact Board DN65 / PN16 / PTFE	3,106 €
DN65 / PN40 / EBONITE	S3MY0065B1B3A0E200 Electromagnetic Flow Meter Compact Board DN65 / PN40 / EBONITE	3,240 €
DN65 / PN16 / EBONITE	S3MY0065E1B3A0E200 Electromagnetic Flow Meter Compact Board DN65 / PN16 / EBONITE	3,240 €
DN80 / PN40 / PTFE	S3MY0080B2B3A0E200 Electromagnetic Flow Meter Compact Board DN80 / PN40 / PTFE	3,335 €
DN80 / PN16 / PTFE	S3MY0080E2B3A0E200 Electromagnetic Flow Meter Compact Board DN80 / PN16 / PTFE	3,258 €
DN80 / PN40 / EBONITE	S3MY0080B1B3A0E200 Electromagnetic Flow Meter Compact Board DN80 / PN40 / EBONITE	3,487 €
DN80 / PN16 / EBONITE	S3MY0080E1B3A0E200 Electromagnetic Flow Meter Compact Board DN80 / PN16 / EBONITE	3,411 €
DN100 / PN40 / PTFE	S3MY0100B2B3A0E200 Electromagnetic Flow Meter Compact Board DN100 / PN40 / PTFE	3,641 €
DN100 / PN16 / PTFE	S3MY0100E2B3A0E200 Electromagnetic Flow Meter Compact Board DN100 / PN16 / PTFE	3,556 €
DN100 / PN40 / EBONITE	S3MY0100B1B3A0E200 Electromagnetic Flow Meter Compact Board DN100 / PN40 / EBONITE	3,536 €
DN100 / PN16 / EBONITE	S3MY0100E1B3A0E200 Electromagnetic Flow Meter Compact Board DN100 / PN16 / EBONITE	3,451 €
DN125 / PN40 / PTFE	S3MY0125B2B3A0E200 Electromagnetic Flow Meter Compact Board DN125 / PN40 / PTFE	3,966 €
DN125 / PN16 / PTFE	S3MY0125E2B3A0E200 Electromagnetic Flow Meter Compact Board DN125 / PN16 / PTFE	3,891 €
DN125 / PN40 / EBONITE	S3MY0125B1B3A0E200 Electromagnetic Flow Meter Compact Board DN125 / PN40 / EBONITE	3,834 €
DN125 / PN16 / EBONITE	S3MY0125E1B3A0E200 Electromagnetic Flow Meter Compact Board DN125 / PN16 / EBONITE	3,759 €
DN150 / PN40 / PTFE	S3MY0150B2B3A0E200 Electromagnetic Flow Meter Compact Board DN150 / PN40 / PTFE	4,627 €
DN150 / PN16 / PTFE	S3MY0150E2B3A0E200 Electromagnetic Flow Meter Compact Board DN150 / PN16 / PTFE	4,311 €
DN150 / PN40 / EBONITE	S3MY0150B1B3A0E200 Electromagnetic Flow Meter Compact Board DN150 / PN40 / EBONITE	4,236 €
DN150 / PN16 / EBONITE	S3MY0150E1B3A0E200 Electromagnetic Flow Meter Compact Board DN150 / PN16 / EBONITE	4,140 €
DN200 / PN40 / PTFE	S3MY0200C2B3A0E200 Electromagnetic Flow Meter Compact Board DN200 / PN40 / PTFE	4,691 €
DN200 / PN16 / PTFE	S3MY0200E2B3A0E200 Electromagnetic Flow Meter Compact Board DN200 / PN16 / PTFE	4,691 €
DN200 / PN10 / EBONITE	S3MY0200C1B3A0E200 Electromagnetic Flow Meter Compact Board DN200 / PN10 / EBONITE	5,230 €
DN200 / PN16 / EBONITE	S3MY0200E1B3A0E200 Electromagnetic Flow Meter Compact Board DN200 / PN16 / EBONITE	4,390 €
DN250 / PN10 / PTFE	S3MY0250C2B3A0E200 Electromagnetic Flow Meter Compact Board DN250 / PN10 / PTFE	4,695 €
DN250 / PN16 / PTFE	S3MY0250E2B3A0E200 Electromagnetic Flow Meter Compact Board DN250 / PN16 / PTFE	4,695 €
DN250 / PN10 / EBONITE	S3MY0250C1B3A0E200 Electromagnetic Flow Meter Compact Board DN250 / PN10 / EBONITE	5,999 €
DN250 / PN16 / EBONITE	S3MY0250E1B3A0E200 Electromagnetic Flow Meter Compact Board DN250 / PN16 / EBONITE	4,695 €
DN300 / PN10 / PTFE	S3MY0300C2B3A0E200 Electromagnetic Flow Meter Compact Board DN300 / PN10 / PTFE	5,993 €
DN300 / PN16 / PTFE	S3MY0300E2B3A0E200 Electromagnetic Flow Meter Compact Board DN300 / PN16 / PTFE	5,993 €
DN300 / PN10 / EBONITE	S3MY0300C1B3A0E200 Electromagnetic Flow Meter Compact Board DN300 / PN10 / EBONITE	5,251 €
DN300 / PN16 / EBONITE	S3MY0300E1B3A0E200 Electromagnetic Flow Meter Compact Board DN300 / PN16 / EBONITE	5,251 €
DN350 / PN10 / PTFE	S3MY0350C2B3A0E200 Electromagnetic Flow Meter Compact Board DN350 / PN10 / PTFE	5,690 €
DN350 / PN16 / PTFE	S3MY0350E2B3A0E200 Electromagnetic Flow Meter Compact Board DN350 / PN16 / PTFE	5,690 €
DN350 / PN10 / EBONITE	S3MY0350C1B3A0E200 Electromagnetic Flow Meter Compact Board DN350 / PN10 / EBONITE	7,684 €
DN350 / PN16 / EBONITE	S3MY0350E1B3A0E200 Electromagnetic Flow Meter Compact Board DN350 / PN16 / EBONITE	7,684 €
DN400 / PN10 / PTFE	S3MY0400C2B3A0E200 Electromagnetic Flow Meter Compact Board DN400 / PN10 / PTFE	9,599 €
DN400 / PN16 / PTFE	S3MY0400E2B3A0E200 Electromagnetic Flow Meter Compact Board DN400 / PN16 / PTFE	9,599 €
DN400 / PN10 / EBONITE	S3MY0400C1B3A0E200 Electromagnetic Flow Meter Compact Board DN400 / PN10 / EBONITE	6,515 €
DN400 / PN16 / EBONITE	S3MY0400E1B3A0E200 Electromagnetic Flow Meter Compact Board DN400 / PN16 / EBONITE	6,515 €
DN500 / PN10 / EBONITE	S3MY0500C1B3A0E200 Electromagnetic Flow Meter Compact Board DN500 / PN10 / EBONITE	9,063 €
DN500 / PN16 / EBONITE	S3MY0500E1B3A0E200 Electromagnetic Flow Meter Compact Board DN500 / PN16 / EBONITE	9,502 €
DN600 / PN16 / EBONITE	S3MY0600E1B3A0E200 Electromagnetic Flow Meter Compact Board DN600 / PN16 / EBONITE	11,440 €
DN700 / PN16 / EBONITE	S3MY0700E1B3A0E200 Electromagnetic Flow Meter Compact Board DN700 / PN16 / EBONITE	13,776 €
DN800 / PN16 / EBONITE	S3MY0800E1B3A0E200 Electromagnetic Flow Meter Compact Board DN800 / PN16 / EBONITE	18,640 €
DN900 / PN16 / EBONITE	S3MY0900E1B3A0E200 Electromagnetic Flow Meter Compact Board DN900 / PN16 / EBONITE	22,719 €
DN1000 / PN16 / EBONITE	S3MY1000E1B3A0E200 Electromagnetic Flow Meter Compact Board DN1000 / PN16 / EBONITE	30,134 €

RUBBER MODEL : ATIK SU İÇİN

PTFE MODEL : TEMİZ SU İÇİN

HAVALI DİYAFLAMLI POMPALAR



Model	Bağlantı	lt/dak.	Gövde	Diyafram	Fiyat
AF 00 0007	1/4"	7	PP	NBR	423 €
AF 00 0007	1/4"	7	PVDF	NBR	684 €
AF 00 0018	3/8"	18	PP	Sant.-PTFE	500 €
AF 00 0018	3/8"	18	PVDF	Sant.-PTFE	977 €
AF 00 0018	3/8"	18	SS316	Hytrel-PTFE	1,053 €
AF 00 0030	1/2"	35	PP	Sant.-PTFE	646 €
AF 00 0030	1/2"	35	PVDF	Sant.-PTFE	1,263 €
AF 00 0030	1/2"	35	Alüminyum	Sant.-PTFE	710 €
AF 00 0030	1/2"	35	SS316	Hytrel-PTFE	1,250 €
AF 00 0055	1/2"	55	PP	Sant.-PTFE	727 €
AF 00 0055	1/2"	65	PVDF	Sant.-PTFE	1,493 €
AF 00 0055	1/2"	65	SS316	Hytrel-PTFE	1,595 €
AF 00 0055	1/2"	65	Alüminyum	Sant.-PTFE	804 €
AF 00 0090	3/4"	100	PP	Sant.-PTFE	1,136 €
AF 00 0090	3/4"	100	PVDF	Sant.-PTFE	2,283 €
AF 00 0100	3/4"	100	Alüminyum	Sant.-PTFE	1,263 €
AF 00 0120	1"	120	PP	Sant.-PTFE	1,174 €
AF 00 0120	1"	120	PVDF	Sant.-PTFE	2,333 €
AF 00 0120	1"	120	SS316	Hytrel-PTFE	2,492 €
AF 00 0160	1"	170	Alüminyum	Sant.-PTFE	1,226 €
AF 00 0170	1"	170	PP	Sant.-PTFE	1,339 €
AF 00 0170	1"	170	PVDF	Sant.-PTFE	3,314 €
AF 00 0170	1"	170	SS316	Hytrel-PTFE	3,359 €
AF 00 0250	1-1/4"	250	Alüminyum	Sant.-PTFE	1,632 €
AF 00 0252	1-1/4"	250	PP	Sant.-PTFE	1,632 €
AF 00 0252	1-1/4"	250	PVDF	Sant.-PTFE	3,811 €
AF 00 0252	1-1/4"	250	SS316	Hytrel-PTFE	4,200 €
AF 00 0400	1-1/2"	380	PP	Sant.-PTFE	2,020 €
AF 00 0400	1-1/2"	380	PVDF	Sant.-PTFE	5,187 €
AF 00 0400	1-1/2"	380	SS316	Hytrel-PTFE	4,990 €
AF 00 0400	1-1/2"	380	Alüminyum	Sant.-PTFE	2,052 €
AF 00 0700	2"	700	PP	Sant.-PTFE	3,939 €
AF 00 0700	2"	700	PVDF	Sant.-PTFE	9,187 €
AF 00 0700	2"	700	SS316	Hytrel-PTFE	8,002 €
AF 00 0700	2"	700	Alüminyum	Sant.-PTFE	3,874 €
AF 00 1000	3"	1050	PP	Sant.-PTFE	9,455 €
AF 00 1000	3"	1050	SS316	Sant.-PTFE	11,418 €
AF 00 1000	3"	1050	Alüminyum	Sant.-PTFE	7,875 €

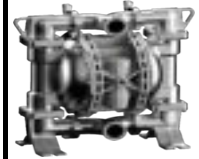
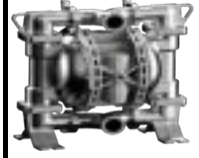

POLİETİLEN KİMYASAL TANKLARI

	MALZEME	YÜKS.	ÇAP	KAPAK	FİYAT
	KLOR TANKI 100 LT	89CM	40 CM	19 CM	46,00 €
	KLOR TANKI 100 LT	86 CM	48 CM	19 CM	68,00 €
	KLOR TANKI 200 LT	116 CM	48 CM	19 CM	78,00 €
	KLOR TANKI 300 LT	108CM	80 CM	19 CM	130,00 €

POLİETİLEN YATAY SU DEPOLARI

	MALZEME	YÜKS.	ÇAP	UZUNLUK	FİYAT
	YATAY DEPO 100 LT	44 CM	41 CM	82 CM	65,00 €
	YATAY DEPO 250 LT	58 CM	61 CM	97 CM	84,00 €
	YATAY DEPO 500 LT	75 CM	82 CM	114 CM	125,00 €
	YATAY DEPO 750 LT	77 CM	100 CM	135 CM	150,00 €
	YATAY DEPO 1.000 LT	87 CM	90 CM	172 CM	210,00 €
	YATAY DEPO 2.200 LT	109 CM	120 CM	221 CM	400,00 €

POLİETİLEN DİKEY SU DEPOLARI

	MALZEME	YÜKSEKLİK	ÇAP	FİYAT
	DİKEY DEPO - 500 LT	83 CM	100 CM	125,00 €
	DİKEY DEPO - 500 LT	115 CM	76 CM	125,00 €
	DİKEY DEPO - 750 LT	173 CM	76 CM	150,00 €
	DİKEY DEPO - 1.000 LT	231 CM	76 CM	210,00 €
	DİKEY DEPO - 1.000 LT	138 CM	100 CM	210,00 €
	DİKEY DEPO - 2.000 LT	230 CM	110 CM	380,00 €
	DİKEY DEPO - 2.000 LT	123 CM	152 CM	380,00 €
	DİKEY DEPO - 3.000 LT	177 CM	155 CM	420,00 €
	DİKEY DEPO - 5.000 LT	173 CM	205 CM	610,00 €
	DİKEY DEPO - 7.500 LT	260 CM	200 CM	930,00 €
	DİKEY DEPO - 10.000 LT	275 CM	227 CM	900,00 €
	DİKEY DEPO - 15.000 LT	365 CM	238 CM	1.850,00 €
	DİKEY DEPO - 20.000 LT	287 CM	338 CM	2.310,00 €

* TÜM ÜRÜNLER TSEK BELGELİDİR.

* U.V. STABİLİZANLI POLİETİLEN HAMMADDEDEN İMAL EDİLMİŞTİR.

* MONOBLOK TEK PARÇA ÜRETİMDİR.

* GIDA NORMLARINA UYGUN ÜRETİLMEKTEDİR.

POLİETİLEN TUZ TANKLARI

KOD	MALZEME	YÜKS.	ÇAP	KPK ÇAP	FİYAT EURO
TT-100	TUZ TANKI 100 LT	85 CM	40 CM	45 CM	46,00 €
TT-200	TUZ TANKI 200 LT	100 CM	52 CM	60 CM	90,00 €
TT-300	TUZ TANKI 300 LT	91 CM	65 CM	74 CM	100,00 €
TT-500	TUZ TANKI 500 LT	90 CM	88 CM	96 CM	135,00 €
TT-750	TUZ TANKI 750 LT	110 CM	95 CM	105 CM	175,00 €
TT-1000	TUZ TANKI 1.000 LT	119 CM	107 CM	118 CM	225,00 €
TT-1500	TUZ TANKI 1.500 LT	132 CM	122 CM	138 CM	250,00 €
TT-2000	TUZ TANKI 2.000 LT	141 CM	134 CM	150 CM	335,00 €
TT-2500	TUZ TANKI 2.500 LT	136 CM	145 CM	161 CM	370,00 €
TT-3200	TUZ TANKI 3.000 LT	180 CM	155 CM	170 CM	420,00 €
TT-5000	TUZ TANKI 5.000 LT	195 CM	187 CM	200 CM	870,00 €
TT-7500	TUZ TANKI 7.500 LT	250 CM	200 CM	220 CM	1.350,00 €
TT-10000	TUZ TANKI 10.000 LT	240 CM	232 CM	245 CM	1.500,00 €



***HAVA DİYAFRAMLI
POMPALAR***

HAVALI DİYAframLI POMPALAR



- Teflon PTFE Diyafram (Yeni Dizayn = Uzun Ömür)
- Teflon PTFE hava motoru
- Ex-proof özellik
- Ucuz yedek parça
- Daha az hava tüketimi
- Kolay montaj ve bakım



MODEL	BAĞLANTI	İ/d	GÖVDE	FİYAT (€-Euro)
MIDGETBOX	¼"	5	PP	340
BOXER 7	¼"	9	PP	330
BOXER 7	¼"	9	PVDF	620
CUBIC 15	¾"	17	PP	470
CUBIC 15	¾"	17	ECTFE	790
BOXER 15	¾"	17	PP	340
BOXER 15	¾"	17	PVDF	640
BOXER 15	¾"	17	Alüminyum	370
BOXER 15	¾"	17	AISI 316	530
MICROBOXER	½"	35	PP	380
MICROBOXER	½"	35	PVDF	770
MICROBOXER	½"	35	AISI 316	800
MICROBOXER	½"	35	Alüminyum	380
BOXER 50	½"	60	PP	540
BOXER 50	½"	60	PVDF	1,070
MINİBOXER	½"	60	AISI 316	1,010
BOXER 50	½"	60	Alüminyum	520
BOXER 81	1"	110	AISI 316	1,570
BOXER 81	1"	110	PP	620
BOXER 81	1"	110	PVDF	1,240
BOXER 90	1"	110	Alüminyum	760
BOXER 100	1"	160	PP	760
BOXER 100	1"	160	PVDF	1,840
BOXER 100	1"	160	AISI 316	1,910
BOXER 100	1"	160	Alüminyum	810
BOXER 150	1 ¼"	220	PP	1,050
BOXER 150	1 ¼"	220	PVDF	2,470
BOXER 150	1 ¼"	220	AISI 316	2,680
BOXER 150	1 ¼"	220	Alüminyum	1,370
BOXER 251	1 ½"	340	PP	1,260
BOXER 251	1 ½"	340	PVDF	3,250
BOXER 252	1 ½"	340	AISI 316	3,620
BOXER 251	1 ½"	340	Alüminyum	1,390
BOXER 522	2"	600	PP	2,300
BOXER 522	2"	600	PVDF	7,090
BOXER 502	2"	600	AISI 316	5,640
BOXER 502	2"	600	Alüminyum	2,180
BOXER 503	3"	800	PP	2,840
BOXER 503	3"	800	PVDF	9,480
BOXER 503	3"	800	AISI 316	7,740
BOXER 503	3"	800	Alüminyum	3,860



MANYETİK KAPLINLİ POMPALAR



MODEL	GÖVDE MALZEMESİ	GİRİŞ (G)	ÇIKIŞ (G)	MAX. KAPASİTE (m ³ /h)	BASMA YÜK. (m)	MOTOR (KW)	FİYAT (€-Euro)
DM 06	PP	1	3/4	6.5	8.5	0.25	800
DM 06	PVDF	1	3/4	6.5	8.5	0.25	1,135
DM 06	PP	1	3/4	6.5	8.5	0.37	830
DM 06	PVDF	1	3/4	6.5	8.5	0.37	1,165
DM 10	PP	1 1/2	1	13	13.8	0.55	945
DM 10	PVDF	1 1/2	1	13	13.8	0.55	1,290
DM 10	PP	1 1/2	1	13	13.8	0.75	1,030
DM 10	PVDF	1 1/2	1	13	13.8	0.75	1,400
DM 15	PP	1 1/2	1 1/4	23.5	19.8	1.5	1,285
DM 15	PVDF	1 1/2	1 1/4	23.5	19.8	1.5	2,010
DM 15	PP	1 1/2	1 1/4	23.5	19.8	2.2	1,310
DM 15	PVDF	1 1/2	1 1/4	23.5	19.8	2.2	2,050
DM 30	PP	2	1 1/2	35	24	2.2	1,480
DM 30	PVDF	2	1 1/2	35	24	2.2	2,290
DM 30	PP	2	1 1/2	35	24	3.0	1,550
DM 30	PVDF	2	1 1/2	35	24	3.0	2,380
DM 30	PP	2	1 1/2	35	24	4.0	1,580
DM 30	PVDF	2	1 1/2	35	24	4.0	2,440
KM 70	PP	3	2 1/2	65	29	4.0	6,560
KM 70	PP	3	2 1/2	65	29	5.5	7,630
KM 70	PP	3	2 1/2	65	29	7.5	7,760
KM 70	PVDF	3	2 1/2	65	29	4.0	7,375
KM 70	PVDF	3	2 1/2	65	29	5.5	8,190
KM 70	PVDF	3	2 1/2	65	29	7.5	8,900



YATAY SANTRİFÜJ ASİT POMPALARI



MODEL	GÖVDE MALZEMESİ	GİRİŞ (G)	ÇIKIŞ (G)	MAX. KAPASİTE (m³/h)	BASMA YÜK. (m)	MOTOR (KW)	FİYAT (€-Euro)
MB 80	PP	1 1/2	1	6	7.2	0.37	1,140
MB 80	PVDF	1 1/2	1	6	7.2	0.37	1,740
MB100	PP	1 1/2	1	9	10.5	0.55	1,200
MB100	PVDF	1 1/2	1	9	10.5	0.55	1,770
MB110	PP	2	1 1/2	20	15	1.1	1,520
MB110	PVDF	2	1 1/2	20	15	1.1	2,240
MB120	PP	2	1 1/2	25	16	1.5	1,655
MB120	PVDF	2	1 1/2	25	16	1.5	2,550
MB130	PP	2	1 1/2	30	20	2.2	1,750
MB130	PVDF	2	1 1/2	30	20	2.2	2,860
MB140	PP	2	1 1/2	40	21	3	1,985
MB140	PVDF	2	1 1/2	40	21	3	2,985
MB150	PP	2 1/2	2	42	25	4	2,550
MB150	PVDF	2 1/2	2	42	25	4	5,100
MB155	PP	2 1/2	2	45	28	5.5	2,850
MB155	PVDF	2 1/2	2	45	28	5.5	5,300
MB160	PP	2 1/2	2	55	32	7.5	2,900
MB160	PVDF	2 1/2	2	55	32	7.5	5,580
MB180	PP	2 1/2	2	75	38	11	3,480
MB180	PVDF	2 1/2	2	75	38	11	5,980

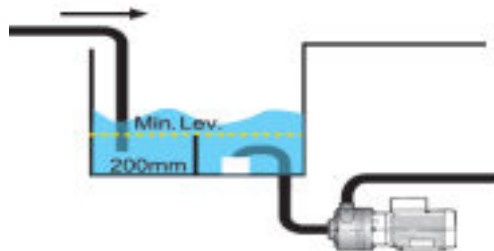

DIKEY SANTRİFÜJ ASİT POMPALARI



MODEL	GÖVDE MALZEMESİ	UZUNLUK (mm)	GİRİŞ (G)	ÇIKIŞ (G)	MAX. KAPASİTE (m³/h)	BASMA YÜK. (m)	MOTOR (KW)	FİYAT (€-Euro)
IM 80	PP	250	1 ½	1	6	7.5	0.37	2,170
	PP	500	1 ½	1	6	7.5	0.37	2,170
	PP	800	1 ½	1	6	7.5	0.37	2,170
IM 80	PVDF	250	1 ½	1	6	7.5	0.37	3,730
	PVDF	500	1 ½	1	6	7.5	0.37	3,890
	PVDF	800	1 ½	1	6	7.5	0.37	4,030
IM 90	PP	250	1 ½	1	9	10.5	0.55	2,240
	PP	500	1 ½	1	9	10.5	0.55	2,240
	PP	800	1 ½	1	9	10.5	0.55	2,240
IM 90	PVDF	250	1 ½	1	9	10.5	0.55	3,760
	PVDF	500	1 ½	1	9	10.5	0.55	3,920
	PVDF	800	1 ½	1	9	10.5	0.55	4,060
IM 95	PP	500	1 ½	1	16	14	0.75	3,020
	PP	800	1 ½	1	16	14	0.75	3,020
	PP	1000	1 ½	1	16	14	0.75	3,070
	PP	1250	1 ½	1	16	14	0.75	3,070
IM 95	PVDF	500	1 ½	1	16	14	0.75	5,190
	PVDF	800	1 ½	1	16	14	0.75	5,350
	PVDF	1000	1 ½	1	16	14	0.75	5,450
	PVDF	1250	1 ½	1	16	14	0.75	5,800
IM 110	PP	500	2	1 ½	20	15	1.1	3,100
	PP	800	2	1 ½	20	15	1.1	3,100
	PP	1000	2	1 ½	20	15	1.1	3,120
	PP	1250	2	1 ½	20	15	1.1	3,120
IM 110	PVDF	500	2	1 ½	20	15	1.1	5,240
	PVDF	800	2	1 ½	20	15	1.1	5,400
	PVDF	1000	2	1 ½	20	15	1.1	5,500
	PVDF	1250	2	1 ½	20	15	1.1	5,850
IM 120	PP	500	2	1 ½	25	16	1.5	3,210
	PP	800	2	1 ½	25	16	1.5	6,060
	PP	1000	2	1 ½	25	16	1.5	3,320
	PP	1250	2	1 ½	25	16	1.5	3,320
IM 120	PVDF	500	2	1 ½	25	16	1.5	5,480
	PVDF	800	2	1 ½	25	16	1.5	5,640
	PVDF	1000	2	1 ½	25	16	1.5	5,830
	PVDF	1250	2	1 ½	25	16	1.5	6,060
IM 130	PP	500	2	1 ½	30	20	2.2	3,240
	PP	800	2	1 ½	30	20	2.2	3,240
	PP	1000	2	1 ½	30	20	2.2	3,340
	PP	1250	2	1 ½	30	20	2.2	3,340
IM 130	PVDF	500	2	1 ½	30	20	2.2	5,500
	PVDF	800	2	1 ½	30	20	2.2	5,660
	PVDF	1000	2	1 ½	30	20	2.2	5,850
	PVDF	1250	2	1 ½	30	20	2.2	6,080
IM 140	PP	500	2	1 ½	40	21	3	3,560
	PP	800	2	1 ½	40	21	3	3,560
	PP	1000	2	1 ½	40	21	3	3,670
	PP	1250	2	1 ½	40	21	3	3,670
IM 140	PVDF	500	2	1 ½	40	21	3	5,870
	PVDF	800	2	1 ½	40	21	3	6,060
	PVDF	1000	2	1 ½	40	21	3	6,290
	PVDF	1250	2	1 ½	40	21	3	6,600
IM 150	PP	500	2 ½	2	42	25	4	4,010
	PP	800	2 ½	2	42	25	4	4,010
	PP	1000	2 ½	2	42	25	4	4,120
	PP	1250	2 ½	2	42	25	4	4,120

DIKEY SANTRİFÜJ ASİT POMPALARI



MODEL	GÖVDE MALZEMESİ	UZUNLUK (mm)	GİRİŞ (G)	ÇIKIŞ (G)	MAX. KAPASİTE (m³/h)	BASMA YÜK. (m)	MOTOR (KW)	FİYAT (€-Euro)
IM 150	PVDF	500	2 ½	2	42	25	4	8,850
	PVDF	800	2 ½	2	42	25	4	9,060
	PVDF	1000	2 ½	2	42	25	4	9,270
	PVDF	1250	2 ½	2	42	25	4	9,580
IM 155	PP	500	2 ½	2	45	28	5.5	4,970
	PP	800	2 ½	2	45	28	5.5	4,970
	PP	1000	2 ½	2	45	28	5.5	5,070
	PP	1250	2 ½	2	45	28	5.5	5,070
IM 155	PVDF	500	2 ½	2	45	28	5.5	10,210
	PVDF	800	2 ½	2	45	28	5.5	10,330
	PVDF	1000	2 ½	2	45	28	5.5	10,720
	PVDF	1250	2 ½	2	45	28	5.5	10,980
IM 160	PP	500	2 ½	2	55	32	7.5	5,270
	PP	800	2 ½	2	55	32	7.5	5,270
	PP	1000	2 ½	2	55	32	7.5	5,380
	PP	1250	2 ½	2	55	32	7.5	5,380
IM 160	PVDF	500	2 ½	2	55	32	7.5	10,520
	PVDF	800	2 ½	2	55	32	7.5	10,640
	PVDF	1000	2 ½	2	55	32	7.5	11,030
	PVDF	1250	2 ½	2	55	32	7.5	11,290
IM 180	PP	500	2 ½	2	75	38	11	6,980
	PP	800	2 ½	2	75	38	11	6,980
	PP	1000	2 ½	2	75	38	11	7,080
	PP	1250	2 ½	2	75	38	11	7,080
IM 180	PVDF	500	2 ½	2	75	38	11	12,220
	PVDF	800	2 ½	2	75	38	11	12,340
	PVDF	1000	2 ½	2	75	38	11	12,740
	PVDF	1250	2 ½	2	75	38	11	13,000

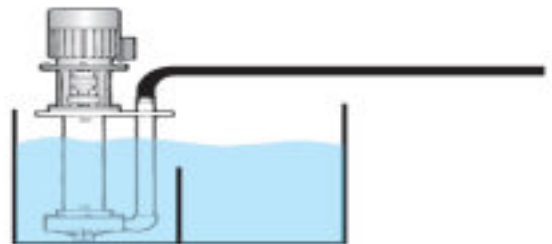

SEEPEX.

ALL THINGS FLOW



MONOPOMPALAR

SEEPEX MONOPOMP PASLANMAZ 316L GÖVDE

SEEPEX.
ALL THINGS FLOW

MODEL	POMPA ÖZELLİKLERİ	KAPASİTE	BASINÇ (Bar)	FİYAT (€-Euro)
MD 003-12	AISI/AISI/NBR	4 – 15 – 22 lt/h	10	2.230
MD 006-12	AISI/AISI/NBR	5 – 20 – 35 lt/h	10	2.310
MD 012-12	AISI/AISI/NBR	20 – 60 – 100 lt/h	10	2.400
MD 025-12T	AISI/AISI/NBR	75 – 200 – 300 lt/h	10	2.460
BN 025-12	AISI/AISI/NBR	100 – 305 – 400 lt/h	10	2.730
BN 05-12	AISI/AISI/NBR	150 – 600 – 800 lt/h	10	2.730
BN 1-6L	AISI/AISI/NBR	100 – 650 – 1000 lt/h	4	2.810
BN 1-6L	AISI/Ductil/NBR	100 – 650 – 1000 lt/h	4	2.890
BN 1-12	AISI/AISI/NBR	300 – 1000 – 1200 lt/h	10	4.430
BN 2-6L	AISI/AISI/NBR	500 – 2200 – 3000 lt/h	4	4.500
BN 2-12	AISI/AISI/NBR	500 – 2000 – 3000 lt/h	10	5.310
BN 5-6L	AISI/AISI/NBR	1 – 5 – 6 m³/h	4	4.540
BN 5-12	AISI/AISI/NBR	1 – 2 – 4 m³/h	10	5.530
BN 10-6L	AISI/AISI/NBR	2 – 7 – 10 m³/h	4	5.780
BN 10-12	AISI/AISI/NBR	2 – 5 – 8 m³/h	10	7.400
BN 17-6L	AISI/AISI/NBR	5 – 15 – 20 m³/h	4	8.240
BN 26-6L	AISI/AISI/NBR	15 – 20 – 25 m³/h	4	11.050

POMPA ÖZELLİKLERİ

- Paslanmaz 316L gövde
- Paslanmaz 316L / Ductil rotor
- NBR stator
- Mekanik Salmastra

*Farklı basınç, mekanik salmastra, stator ve motorlar için fiyat sorunuz.



MODEL	POMPA ÖZELLİKLERİ	KAPASİTE	BASINÇ (Bar)	FİYAT (€-Euro)
BN 025-12	Döküm/AISI/NBR	100 – 305 – 400 lt/h	10	2.270
BN 05-12	Döküm/AISI/NBR	150 – 600 – 800 lt/h	10	2.280
BN 1-6L	Döküm/AISI/NBR	100 – 650 – 1000 lt/h	4	2.300
BN 1-12	Döküm/AISI/NBR	300 – 1000 – 1200 lt/h	10	2.890
BN 2-6L	Döküm/AISI/NBR	500 – 2200 – 3000 lt/h	4	2.980
BN 2-12	Döküm/AISI/NBR	500 – 2000 – 3000 lt/h	10	3.420
BN 5-6L	Döküm/C45/NBR	1 – 5 – 6 m³/h	4	3.690
BN 5-12	Döküm/C45/NBR	1 – 5 – 6 m³/h	10	4.460
BN 10-6L	Döküm/ C45/NBR	2 – 7 – 10 m³/h	4	4.620
BN 10-12	Döküm/ C45/NBR	2 – 5 – 8 m³/h	10	5.540
BN 17-6L	Döküm/C45/NBR	5 – 15 – 20 m³/h	4	5.450
BN 26-6L	Döküm/ C45/NBR	15 – 20 – 25 m³/h	4	5.580
BN 35-6L	Döküm/ C45/NBR	5 – 10 – 30 m³/h	4	8.040
BN 52-6L	Döküm/ C45/NBR	15 - 40 - 45 m³/h	3	10.900

SEEPEX SCT SMART CONVEYING TECHNOLOGY

MODEL	POMPA ÖZELLİKLERİ	KAPASİTE (m³/h)	BASINÇ (Bar)	FİYAT (€-Euro)
BN 5-6LS	Döküm / C45 / NBR	1 - 3,5 - 4,5	4	3.140
BN 5-12S	Döküm / C45 / NBR	1 - 2,5 - 4	8	5.320
BN 10-6LS	Döküm / C45 / NBR	2 - 10	3	4.960
BN 10-12S	Döküm / C45 / NBR	3 - 6,5 - 8	8	6.510
BN 17-6LS	Döküm / C45 / NBR (TSE)	5 - 15 - 16	4	5.040
BN 17-12S	Döküm / C45 / NBR	9 - 12 - 15	8	7.500
BN 35-6LS	Döküm / C45 / NBR (TSE)	8 – 25 – 32	2 - 4	8.670

POMPA ÖZELLİKLERİ

- Döküm gövde
- Paslanmaz 316L / Ductil /C45 (tool steel) rotor
- NBR stator
- Mekanik Salmastra



*Farklı basınç, mekanik salmastra, stator ve motorlar için fiyat sorunuz.



BÖRGER®

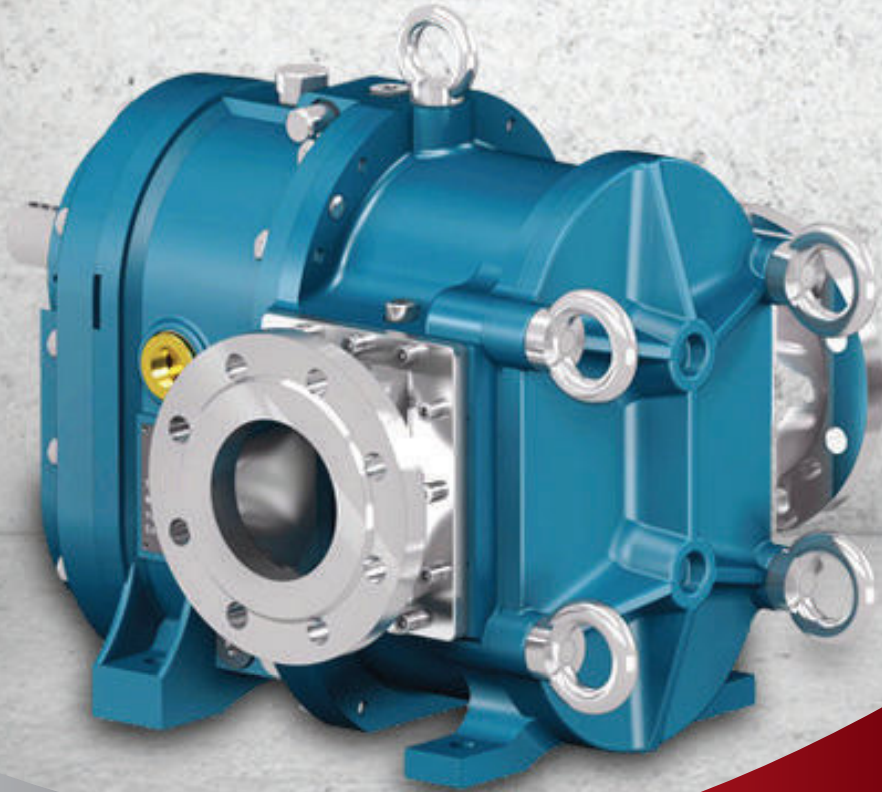

***ROTARY LOB
POMPALAR***

TEKNİK ÖZELLİKLER

- 1 - 1600 m³/h kapasite aralığı
- Max. 8 mSS emiş yapabilme
- 16 bar basınçta çalışma aralığı
- 0°C - 200°C kadar çalışma sıcaklığı
- 30 dak. kısa süreli kuru çalışabilme özelliği
- Farklı proseslere uygun rotor ve salmastra seçenekleri
- Az yer kaplayan kompakt tasarım
- Değiştirilebilir dönüş yönü
- Kolay ve ekonomik bakım

MODEL	MOTOR (kW)	KAPASİTE (max. m ³ /h)	BASINÇ (max. bar)	FİYAT (€-Euro)
AN 40	3	15	8	4.700
AN 70	5.5	35	5	5.310
PL 100	7.5	35	12	6.740
PL 200	11	75	8	7.410
PL 300	75	115	6	7.860
CL 390	18.5	140	8	10.075
CL 520	22	185	4	11.440
FL 518	45	60	12	12.320



boyser®



***PERİSTALTİK
POMPA***

PERİSTALTİK POMPALAR

TEKNİK ÖZELLİKLER

- Bağlantılar, dişli ve flanşlıdır.
- Standart hortum malzemesi, NR (doğal kauçuk)' tur.
- Alternatif bağlantı tipi ve hortum malzemeleri için fiyat alınız.



SERİ	DİZAYN	MODEL	KAPASİTE	MOTOR (kW)	BASINÇ (Bar)	BAĞLANTI	FİYAT (€-Euro)
DSM	Roller (Yağsız)		0-90 l/h	0,09 - 0,18	0-2	0,8 - 8 mm	1.150
SERİ	DİZAYN	MODEL	KAPASİTE	MOTOR (kW)	BASINÇ (Bar)	BAĞLANTI	FİYAT (€-Euro)
AMP	Roller (Yağsız)	AMP - 10	0 - 120 l/h	0,12 - 0,25	0 - 8	3/8"	1.655
		AMP - 13	0 - 200 l/h	0,12 - 0,25	0 - 8	3/8"	1.655
		AMP - 16	0 - 470 l/h	0,18 - 0,37	0 - 8	3/4"	2.080
		AMP - 19	0 - 624 l/h	0,18 - 0,37	0 - 8	1"	2.210
		AMP - 22	0 - 1063 l/h	0,25 - 0,75	0 - 8	1"	3.180
SERİ	DİZAYN	MODEL	KAPASİTE	MOTOR (kW)	BASINÇ (Bar)	BAĞLANTI	FİYAT (€-Euro)
FMP	Roller (Yağsız)	FMP - 30	0 - 2200 l/h	0,25 - 1,1	0 - 8	1 1/4"	5.010
		FMP - 40	0 - 3630 l/h	0,55 - 1,5	0 - 8	1 1/2"	5.890
		FMP - 50	0 - 5600 l/h	0,55 - 2,2	0 - 8	DN 40	8.050
		FMP - 60	0 - 15,2 m³/h	2,2 - 5,5	0 - 8	DN 50	11.400
		FMP - 70	0 - 20 m³/h	2,2 - 5,5	0 - 15	DN 65	18.100
SERİ	DİZAYN	MODEL	KAPASİTE	MOTOR (kW)	BASINÇ (Bar)	BAĞLANTI	FİYAT (€-Euro)
RBT	Shoes (Yağlı)	RBT - 25	0 - 1800 l/h	0,37 - 1,5	0 - 15	DN 25	4.910
		RBT - 32	0 - 3375 l/h	0,75 - 2,2	0 - 15	DN 32	5.660
		RBT - 40	0 - 4800 l/h	1,1 - 2,2	0 - 15	DN 40	7.490
		RBT - 60	0 - 12,6 m³/h	2,2 - 7,5	0 - 15	DN 65	13.040
		RBT - 80	0 - 21,1 m³/h	11	15	DN 80	31.360
		RBT - 100	0 - 36 m³/h	7,5 - 18,5	0 - 15	DN 100	43.500

JESSBERGER
pumps and systems



***VARİL
POMPALARI***

EL POMPALARI

JP 02 / JP 03



80 €

- PP malzeme
- Viton Seal (JP02) / NBR Seal (JP03)
- 0,45 l/stroke

JP 04 Sarı / Mavi



70 €

- PP malzeme
- 0,3 l/stroke

JP 05



400 €

- Paslanmaz Çelik
- 0,5 l/stroke

JP 11



200 €

- Alüminyum - Galvaniz
- 1 l/stroke

JP 12



290 €

- Alüminyum - Galvaniz
- NBR Seal
- 1 l/stroke

JP 13



100 €

- Döküm Gövde
- NBR Seal
- 0,25 l/stroke

VARİL POMPALARI

Polypropylen

(Shaft:Stainless Steel)



400 €

430 €

- 1000 mm
- 1200 mm

Polypropylen

(Shaft:Hastelloy)



500 €

520 €

- 1000 mm
- 1200 mm

Paslanmaz Çelik

(Shaft:Stainless Steel)



1000 €

1060 €

- 1000 mm
- 1200 mm

Polyvinylidenfluorid (PVDF)

(Shaft:Hastelloy)



830 €

920 €

- 1000 mm
- 1200 mm

Aluminium

(Shaft:Stainless Steel)



510 €

550 €

- 1000 mm
- 1200 mm

ELEKTRİKLİ MOTORLAR

JP 280



660 €

720 €

- Devir Ayarsız
- Devir Ayarlı

JP 460 Ex



1230 €

- Exproof Motor

3F MOTOR

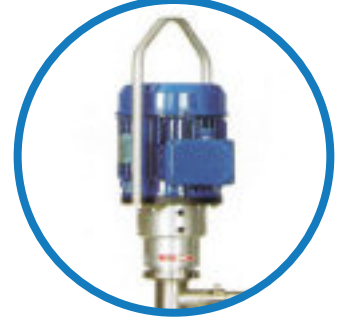

1020 €

1500 €

1550 €

- 0,75 KW
- 200 RPM

- 1,1 KW
- 700 RPM

- 1,5 KW
- 700 RPM

HAVALI MOTORLAR

JP AIR2



1000 €

JP AIR4 / JP AIR6



1030 €

1390 €

- JP AIR4

- JP AIR6

PP VARİL POMPA SETİ

(1000 mm)

TEKNİK ÖZELLİKLER

POMPA BORU MALZEMESİ	PP
POMPA ŞAFT MALZEMESİ	AISI 316
POMPA BORU UZUNLUĞU	1000 mm
KAPASİTE	90 litre/dakika (max)
MAX. BASMA YÜKSEKLİĞİ	14 m / 28 m
MAX. VİSKOZİTE	800 cps
MAX. ÇALIŞMA SICAKLIĞI	50°C
POMPA BORU ÇAPI	41 mm
SIZDIRMAZLIK	Salmastrasız, kesin çözüm!
ISLANAN MALZEMELER	PP, Karbon
BAĞLANTILAR	1" (DN 25)

SET 1

POMPA BORUSU
PP 41 • 100 cm 400 €
MOTOR
JP 280 • Devir Ayarlı 720 €
TOPLAM FİYAT
1120 €

SET 2

POMPA BORUSU
PP 41 • 100 cm 400 €
MOTOR
JP AIR2 • Havalı Motor 1000 €
TOPLAM FİYAT
1400 €



ALU VARİL POMPA SETİ

(1000 mm)

TEKNİK ÖZELLİKLER

POMPA BORU MALZEMESİ	Alüminyum
POMPA ŞAFT MALZEMESİ	AISI 316
POMPA BORU UZUNLUĞU	1000 mm
KAPASİTE	90 litre/dakika (max)
MAX. BASMA YÜKSEKLİĞİ	14 m / 28 m
MAX. VİSKOZİTE	800 cps
MAX. ÇALIŞMA SICAKLIĞI	80°C
POMPA BORU ÇAPI	41 mm
SIZDIRMAZLIK	Salmastrasız, kesin çözüm!
ISLANAN MALZEMELER	AISI, Karbon
BAĞLANTILAR	1" (DN 25)

SET 1

POMPA BORUSU
ALU 41 • 100 cm 510 €
MOTOR
JP 280 • Devir Ayarlı 720 €
TOPLAM FİYAT
1230 €

SET 2

POMPA BORUSU
ALU 41 • 100 cm 510 €
MOTOR
JP AIR2 • Havalı Motor 1000 €
TOPLAM FİYAT
1510 €



AISI 316 VARİL POMPA SETİ

(1000 mm)

TEKNİK ÖZELLİKLER

POMPA BORU MALZEMESİ	AISI 316
POMPA ŞAFT MALZEMESİ	AISI 316
POMPA BORU UZUNLUĞU	1000 mm
KAPASİTE	90 litre/dakika (max)
MAX. BASMA YÜKSEKLİĞİ	14 m / 28 m
MAX. VİSKOZİTE	800 cps
MAX. ÇALIŞMA SICAKLIĞI	90°C
POMPA BORU ÇAPI	41 mm
SIZDIRMAZLIK	Salmastrasız, kesin çözüm!
ISLANAN MALZEMELER	AISI 316, Karbon
BAĞLANTILAR	1" (DN 25)

SET 1

POMPA BORUSU
AISI 41
• 100 cm
1000 €
MOTOR
JP 280
• Devir Ayarlı
720 €
TOPLAM FİYAT
1720 €

SET 2

POMPA BORUSU
AISI 41
• 100 cm
1000 €
MOTOR
JP 400
• Exproof Motor
1230 €
TOPLAM FİYAT
2230 €



PVDF VARİL POMPA SETİ

(1000 mm)

TEKNİK ÖZELLİKLER

POMPA BORU MALZEMESİ	PVDF
POMPA ŞAFT MALZEMESİ	Hastelloy
POMPA BORU UZUNLUĞU	1000 mm
KAPASİTE	90 litre/dakika (max)
MAX. BASMA YÜKSEKLİĞİ	14 m / 28 m
MAX. VİSKOZİTE	1000 cps
MAX. ÇALIŞMA SICAKLIĞI	90°C
POMPA BORU ÇAPI	41 mm
SIZDIRMAZLIK	Salmastrasız, kesin çözüm!
ISLANAN MALZEMELER	PVDF, Hastelloy, Karbon
BAĞLANTILAR	1" (DN 25)

SET 1

POMPA BORUSU
PVDF 41
• 100 cm
830 €
MOTOR
JP 280
• Devir Ayarlı
720 €
TOPLAM FİYAT
1550 €

SET 2

POMPA BORUSU
PVDF 41
• 100 cm
830 €
MOTOR
JP AIR2
• Havalı Motor
1000 €
TOPLAM FİYAT
1830 €



YÜKSEK VİSKOZİTE VARİL POMPALARI JP-700DR SERİSİ

TEKNİK ÖZELLİKLER

POMPA BORU MALZEMESİ	AISI 316 Paslanmaz
POMPA ŞAFT MALZEMESİ	AISI 316 Paslanmaz
POMPA BORU UZUNLUĞU	1100 mm
MAX. BASMA YÜKSEKLİĞİ	60 m
MAX. VİSKOZİTE	100.000 cps
MAX. ÇALIŞMA SICAKLIĞI	120°C
POMPA BORU ÇAPI	54 mm
SIZDIRMAZLIK	Salmastrasız, kesin çözüm!
ISLANAN MALZEMELER	AISI 316, VİTON
BAĞLANTILAR	1 ½"
STATOR MALZEMESİ	NBR, NBR Light, Epdm, Viton, PTFE
MEKANİK SALMASTRA	SiC/Viton/SiC
AĞIRLIK	15 Kg

KAPASİTE DEĞERLERİ

10.000 cps - 25.000 cps	Max. 25 l/dk
25.000 cps - 100.000 cps	Max. 10 l/dk

KULLANIM ALANLARI

- Kek Hamuru
- Glikoz Şurubu
- Krem
- Fındık Ezmesi
- Macun
- Lateks

SET 1

POMPA BORUSU
JP 700.50.1 TEFLON
2930 €
MOTOR
0,75 Kw
1020 €
TOPLAM FİYAT
3950 €

SET 2

POMPA BORUSU
JP 700.50.1 DR VİTON
2560 €
MOTOR
1,1 Kw
1500 €
TOPLAM FİYAT
4060 €

SET 3

POMPA BORUSU
JP 700.50.1 DR NBR LIGHT
2450 €
MOTOR
1,5 Kw
1550 €
TOPLAM FİYAT
4010 €

JP-700SR SERİSİ

TEKNİK ÖZELLİKLER

POMPA BORU MALZEMESİ	AISI 316 Paslanmaz
POMPA ŞAFT MALZEMESİ	AISI 316 Paslanmaz
POMPA BORU UZUNLUĞU	1100 mm
MAX. KAPASİTE	50 l/dk
MAX. BASMA YÜKSEKLİĞİ	60 m
MAX. VİSKOZİTE	30.000 cps
MAX. ÇALIŞMA SICAKLIĞI	120°C
POMPA BORU ÇAPI	54 mm
BAĞLANTILAR	1 1/2"
STATOR MALZEMESİ	NBR, NBR Light, Epdm, Viton, PTFE
MEKANİK SALMASTRA	SiC/Viton/SiC

KULLANIM ALANLARI

- Tahin Pekmez
- Şampuan
- Meyve Konsantresi
- Losyonlar

SET 1

POMPA BORUSU
JP 700.50.1 SR VİTON
2955 €
MOTOR
JP 280 • Devir Ayarsız
660 €
TOPLAM FİYAT
3615 €

SET 2

POMPA BORUSU
JP 700.50.1 SR TEFLON
3320 €
MOTOR
JP 280 • Devir Ayarlı
720 €
TOPLAM FİYAT
4040 €

SET 3

POMPA BORUSU
JP 700.50.1 NBR LIGHT
2850 €
MOTOR
JP AIR 2 • Devir Ayarlı
1000 €
TOPLAM FİYAT
3850 €



***TEMİZSU VE
ATIKSU POMPALARI***



AG

Kendinden Emişli Döküm Jet Pompalar

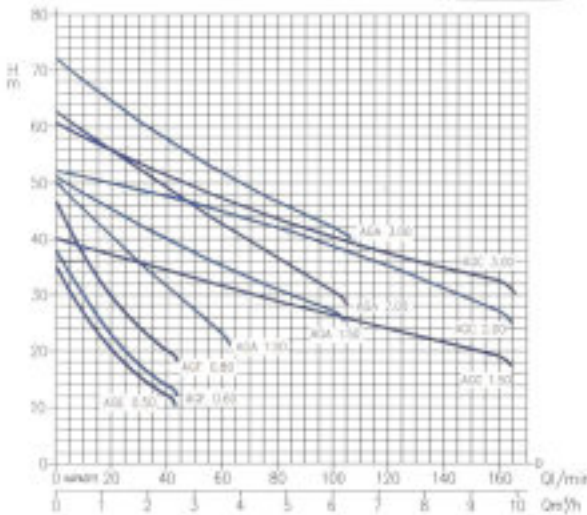

POMPA MODELİ	GÜÇÜ HP	GÜÇÜ KW	ELEKTRİK BAĞLI 3-faz	İSİ	GİRİŞ ÇIKIŞ	SATIŞ FİYATI (Euro)
AGE 0,50 M	0,5	0,37	1faz/50hz	8	1" - 1"	326 €
AGF 0,60 M	0,6	0,45	1faz/50hz	11	1" - 1"	374 €
AGF 0,80 M	0,8	0,6	1faz/50hz	12	1" - 1"	391 €
AGA 1,00 M	1,0	0,75	1faz/50hz	14	1" - 1"	418 €
AGA 1,50 M	1,5	1,1	1faz/50hz	26	1 1/2" - 1"	840 €
AGA 2,00 M	2,0	1,5	1faz/50hz	27	1 1/2" - 1"	915 €
AGA 2,00 T	2,0	1,5	3faz/50hz	27	1 1/2" - 1"	1.034 €
AGA 3,00 T	3,0	2,2	3faz/50hz	28,1	1 1/2" - 1"	1.055 €
AGC 3,00 T	3,0	2,2	3faz/50hz	27	1 1/2" - 1"	1.097 €

- 8-9 mt.'den kendinden emişlidir.
- Pompa gövdesi ve motor bağlantı ayağı döküm, pompa şaftı ve arka plaka paslanmaz çeliktir.
- AGA 1,50-2,00-3,00 modellerinde preslenmiş pirinç fan, diğer modellerde teknopolimer fan mevcuttur.
- Sıvı basma sıcaklığı (maks.) 45 °C'tır.
- Monofaze modellerde aşırı yüklenmeye karşı motor için otomatik termik koruma ve otomatik tekrar devreye alma ünitesi mevcuttur.

KULLANIM ALANLARI

Hidrofor, bahçe-tarla sulama, basınçlı temiz su basma ve endüstriyel makinelerde basınçlı yıkama pompası olarak kullanılır.



POMPA TİPİ:	kW	Çıkış Kapasitesi					
		5	10	20	30	40	45
		l/dk m³/h	0,3 0,6	1,2	1,8	2,4	2,7
AGE 0,50 M	0,37	32	28,4	22,4	17,6	14,1	12,7
AGF 0,60 M	0,45	33,8	30,2	23,5	17,3	11,7	9
AGF 0,80 M	0,60	42	37,9	30,7	24,8	20	18

POMPA TİPİ:	kW	Çıkış Kapasitesi											
		l/min											
		5	10	20	30	45	60	80	100	130	160		
		m³/h											
		0,3	0,6	1,2	1,8	2,7	3	3,6	4,8	6	7,8	9,6	
AGA 1,00 M	0,75	47,5	45	40,3	35,7	29,3	27	23	-	-	-	-	
AGA 1,50 M	1,1	-	48	45,1	42,4	38,6	37,4	35,1	30,8	27	-	-	
AGA 2,00 M	1,5	-	59	55,6	52,2	47,3	45,7	42,5	38,4	30,5	-	-	
AGA 2,00 T	1,5	-	59	55,6	52,2	47,3	45,7	42,5	38,4	30,5	-	-	
AGA 3,00 T	2,2	-	68,0	64,3	60,8	55,9	54,4	51,6	46,4	42,0	-	-	
AGC 3,00 T	2,2	-	58	55,6	53,5	50,1	49,1	47,1	43,4	40,2	35,9	32,5	

Yıldız Fanlı Döküm Pompalar



POMPA TİPİ:	kW	Ünvan m³/h	Çin Kapasite 110 Barın Yıkama	5	10	15	20	35	50
PRA 0,50 M	0,37		37	33,3	28,7	23,7	5	-	-
PRA 0,50 T	0,37		37	33,3	28,7	23,7	5	-	-
PRA 0,80 M	0,60		56	50,7	43,1	39,8	25	12	-
PRA 0,80 T	0,60		56	50,7	43,1	39,8	25	12	-

KULLANIM ALANLARI

Hidrofor, bahçe-tarla sulama, basınçlı su gerektiren makine imalatlarında, yıkama sistemlerinde ve endüstriyel tip bulaşık makinelerinde durulama pompası olarak kullanılır.

CM

Tek Kademeli Döküm Santrifüj Pompalar

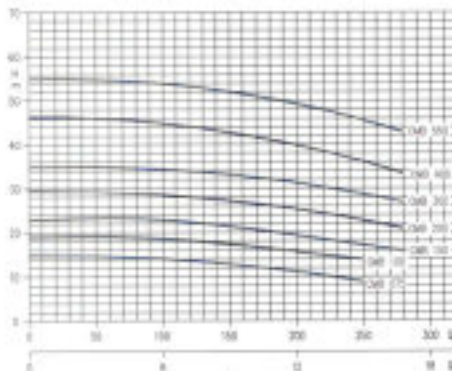
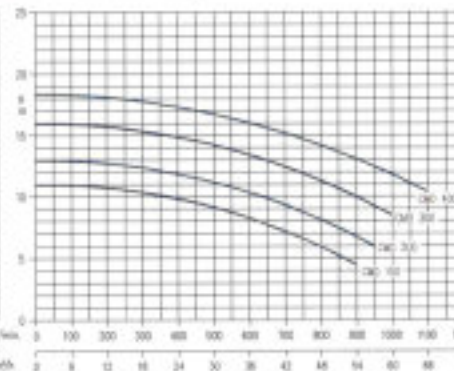

POMPA TİPİ:	kW	Ünvan m³/h	Çin Kapasite 110 Barın Yıkama	100	140	180	220	250	280
CMB 1,00 T	0,75		18,4	17,4	16,1	15,2	14	-	-
CMB 1,50 M	1,1		22,4	21,1	19,8	18	17,1	16	-
CMB 1,50 T	1,1		22,4	21,1	19,8	18	17,1	16	-
CMB 2,00 T	1,5		28,7	27,7	26,3	24,5	22,8	21	-
CMB 3,00 T	2,2		34,5	33,7	32,1	30,3	28,8	27	-
CMB 4,00 T	3,0		45	43,4	41,5	39,4	36,2	33,5	-
CMB 5,50 T	4,0		54	52,1	50,4	48,1	45,7	43	-

CMB

CMD

POMPA MODELİ	GÜÇÜ HP	GÜÇÜ kW	ELEKTRİK BAĞL. (faze)	Ø mm	GİRİŞ ÇIKIŞ	SALIN RYATİ (Bar)
PRA 0,50 M	0,5	0,37	1faz/50hz	5,6	1"-1"	248 €
PRA 0,50 T	0,5	0,37	3faz/50hz	5,6	1"-1"	248 €
PRA 0,80 M	0,8	0,60	1faz/50hz	9,2	1"-1"	411 €
PRA 0,80 T	0,8	0,60	3faz/50hz	9,2	1"-1"	450 €

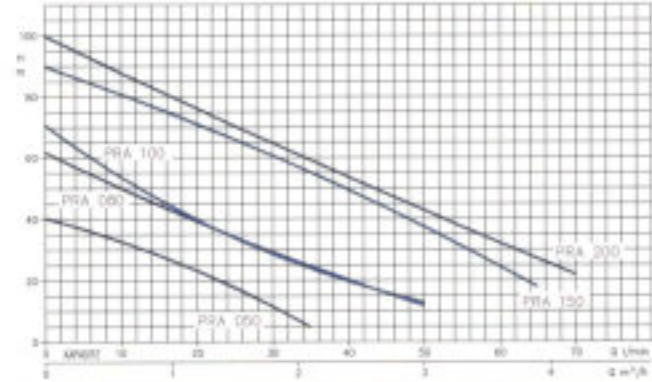
- Y 6 mt.'den emişlidir.
- Y Piring fanla mücehhezdir.
- Y Sıvı basma sıcaklığı (maks.) 80 °C'tır.
- Y Monofaze modellerde aşırı yüklenmeye karşı motor için otomatik termik koruma ve otomatik tekrar devreye alma ünitesi mevcuttur.



POMPA MODELİ	GÜÇÜ HP	GÜÇÜ kW	ELEKTRİK BAĞL. (faze)	Ø mm	GİRİŞ ÇIKIŞ	SALIN RYATİ (Bar)
CMB 1,00 T	1,0	0,75	3faz/50hz	13,8	2"-1 1/2"	757 €
CMB 1,50 M	1,5	1,1	1faz/50hz	20,5	2"-1 1/2"	1.055 €
CMB 1,50 T	1,5	1,1	3faz/50hz	20,5	2"-1 1/2"	985 €
CMB 2,00 T	2,0	1,5	3faz/50hz	21,5	2"-1 1/2"	1.060 €
CMB 3,00 T	3,0	2,2	3faz/50hz	21,5	2"-1 1/2"	1.221 €
CMB 4,00 T	4,0	3,0	3faz/50hz	39,0	2"-1 1/2"	1.867 €
CMB 5,50 T	5,5	4,0	3faz/50hz	43,0	2"-1 1/2"	2.095 €
CMD 1,50 T	1,5	1,1	3faz/50hz	22,0	2 1/2"-2 1/2"	1.034 €
CMD 2,00 T	2,0	1,5	3faz/50hz	24,0	2 1/2"-2 1/2"	1.161 €
CMD 3,00 T	3,0	2,2	3faz/50hz	24,0	2 1/2"-2 1/2"	1.304 €
CMD 4,00 T	4,0	3,0	3faz/50hz	31,5	2 1/2"-2 1/2"	1.900 €

POMPA TİPİ:	kW	Ünvan m³/h	Çin Kapasite 110 Barın Yıkama	300	400	600	800	900	950	1000	1000
CMD 1,50 T	1,1		10,4	9,9	8,4	6	4,5	-	-	-	-
CMD 2,00 T	1,5		12,4	11,9	10,3	8,3	6,8	6	-	-	-
CMD 3,00 T	2,2		15,4	14,9	13,5	11,4	10	9,3	8,5	-	-
CMD 4,00 T	3,0		17,8	17,3	16,1	14,2	13,1	12,5	11,8	10,4	-

- Y Dökme demir fanla mücehhezdir.
- Y Sıvı basma sıcaklığı (maks.) 90 °C'tır.
- Y Monofaze modellerde aşırı yüklenmeye karşı motor için otomatik termik koruma ve otomatik tekrar devreye alma ünitesi mevcuttur.

KULLANIM ALANLARI

Endüstriyel makinelerde yıkama pompası, agresif olmayan kimyasal ve endüstriyel sıvıların basılması, hidrofor olarak ve su kulelerine su basılmasında kullanılır.

Çift Kademeli Döküm Santrifüj Pompalar



- Sıvı basma sıcaklığı pirinç fanlı modellerde (maks.) 90 °C, teknopolimer fanlı modellerde 45 °C'tir.
- Monofaze modellerde aşırı yüklenmeye karşı motor için otomatik termik koruma ve otomatik tekrar devreye alma ünitesi mevcuttur.

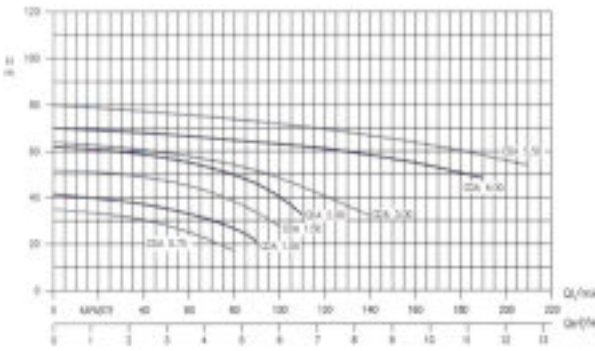

POMPA MODELİ	GÜÇ HP	GÜÇ kW	ELEKTRİK BAĞL. (faz)	Ø	GİRİŞ ÇIKIŞ	SATIŞ FİYATI (Euro)
CDA 1,00 M	1,0	0,75	1faz/50hz	15,0	1" - 1"	554 €
CDA 1,50 M	1,5	1,1	1faz/50hz	25,0	1 1/2" - 1"	836 €
CDA 1,50 T	1,5	1,1	3faz/50hz	25,0	1 1/2" - 1"	836 €
CDA 2,00 T	2,0	1,5	3faz/50hz	27,0	1 1/2" - 1"	939 €
CDA 3,00 T	3,0	2,2	3faz/50hz	27,0	1 1/2" - 1"	1.130 €
CDA 4,00 T	4,0	3,0	3faz/50hz	42,5	1 1/2" - 1 1/2"	1.862 €
CDA 5,50 T	5,5	4,0	3faz/50hz	46,3	1 1/2" - 1 1/2"	1.942 €

➤ CDA 1,00 M modeli teknopolimer fanlı, diğer tüm modeller pirinç fanlıdır.

KULLANIM ALANLARI

Hidrofor pompası, az aşındırıcı kimyasal sıvıların basılması, su kulelerine su basılmasında kullanılır.

POMPA TİPİ:	kW	l/min m³/h	Q - Kapasite											
			20	40	50	80	90	108	110	148	170	190	210	
			1,2	2,4	3	4,8	5,4	6	6,6	8,4	10,2	11,4	12,6	
			(Yüksek Basınçlı)											
CDA 1,00 M	0,75		39,5	37	35,2	27	21	-	-	-	-	-	-	
CDA 1,50 M	1,1		50,8	48,8	47,1	38,4	33,4	27,5	-	-	-	-	-	
CDA 1,50 T	1,1		50,8	48,8	47,1	38,4	33,4	27,5	-	-	-	-	-	
CDA 2,00 T	1,5		60,5	58,6	56,9	49,8	46,5	40,3	32,5	-	-	-	-	
CDA 3,00 T	2,2		-	60,5	59,3	54,1	51,6	48,4	44,6	32	-	-	-	
CDA 4,00 T	3,0		-	-	67	64,8	63,9	62,5	62	58	53,5	48	-	
CDA 5,50 T	4,0		-	-	76,5	73,9	72,9	71,8	70,5	66,8	62	58,3	54	

CMR

Açık Fanlı (Vorteks) Döküm Santrifüj Pompalar



- Pirinç fanlı mücehhezdir.
- Sıvı basma sıcaklığı (maks.) 90 °C'tir.
- Katı parça geçirgenliği maksimum 10 mm.'dir.
- Monofaze modellerde aşırı yüklenmeye karşı motor için otomatik termik koruma ve otomatik tekrar devreye alma ünitesi mevcuttur.

KULLANIM ALANLARI

Katı parçacık ihtiva eden pis ve çamurlu su basma, boyahanelerde boya ve boyalı sıvıların basılması, endüstriyel yıkama makinelerinde sıcak su sirkülasyonu, balık çiftliklerinde yıkama pompası olarak kullanılır.

POMPA TİPİ:	kW	l/min m³/h	Q - Kapasite						
			50	100	150	200	250	275	
			3	6	9	12	15	16,3	
			(Yüksek Basınçlı)						
CMR 0,75 M	0,55		13,6	11,4	9,8	8,1	6,3	-	
CMR 0,75 T	0,55		13,6	11,4	9,8	8,1	6,3	-	
CMR 1,00 M	0,75		17,3	15,4	13,9	11,5	9,6	8,7	
CMR 1,00 T	0,75		17,3	15,4	13,9	11,5	9,6	8,7	

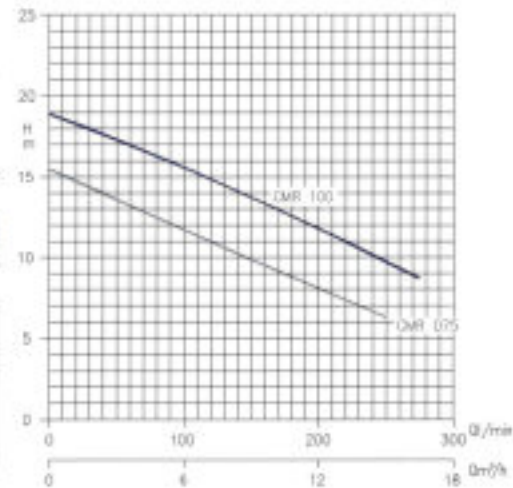

POMPA MODELİ	GÜÇ HP	GÜÇ kW	ELEKTRİK BAĞL. (faz)	Ø	GİRİŞ ÇIKIŞ	SATIŞ FİYATI (Euro)
CMR 0,75 M	0,75	0,55	1faz/50hz	11,0	1 1/2" - 1 1/2"	631 €
CMR 0,75 T	0,75	0,55	3faz/50hz	11,0	1 1/2" - 1 1/2"	631 €
CMR 1,00 M	1,0	0,75	1faz/50hz	12,2	1 1/2" - 1 1/2"	714 €
CMR 1,00 T	1,0	0,75	3faz/50hz	12,2	1 1/2" - 1 1/2"	714 €

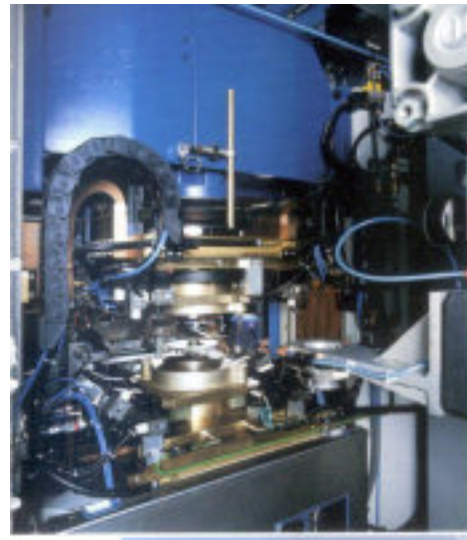

PASLANMAZ SANTRİFÜJ POMPALAR

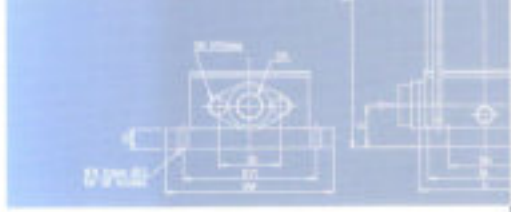

IBARA SODEGAURA FABRİKASI

JES - JE

Kendinden Emişli Paslanmaz Çelik Santrifüj Pompalar



POMPA MODELİ	GÜÇÜ HP	GÜÇÜ KW	ELEKTİRİK BAĞLI (faz)	Ø mm	GİRİŞ Ømm	SATIŞ FİYATI (Tutar)
JESM 6	0,6	0,44	1faz/50hz	5,8	1"-1"	637 €
JEM 80	0,8	0,60	1faz/50hz	12,0	1½"-1"	752 €
JEM 100	1,0	0,75	1faz/50hz	13,5	1½"-1"	808 €
JEM 120	1,2	0,88	1faz/50hz	13,5	1½"-1"	857 €
JEM 150	1,5	1,10	1faz/50hz	15,5	1½"-1"	1.182 €

- 8 mt.'den kendinden emişli pompalardır.
- Motor örtüsü dahil komple paslanmaz çelikten üretilmiştir.
- Sıvı basma sıcaklığı (maks.) 45 °C'tır.
- Monofaze modellerde aşın yüklenmeye karşı motor için otomatik termik koruma ve otomatik tekrar devreye alma ünitesi mevcuttur.

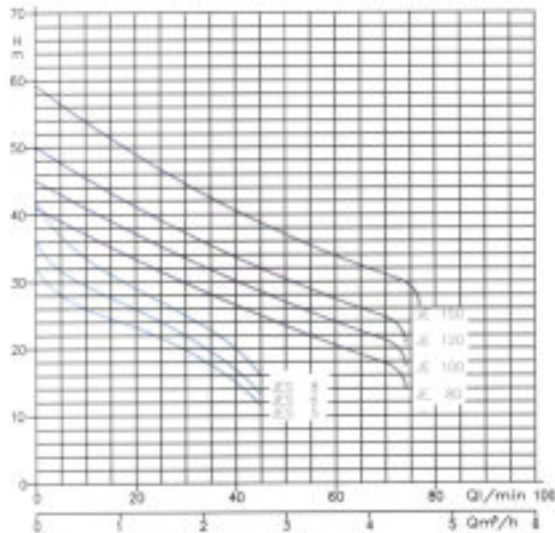

KULLANIM ALANLARI

İçme suyu, ev veya villa tipi hidrofor, ilaçlama pompası olarak, sulama işleri ve oto yıkamada kullanılır.

POMPA TİPİ:	KW	l/min m³/h	5	20	30	40	45	50	60	70	75
JESM 6	0,44	0,3	31,5	26	22	17	13,5	-	-	-	-
JEM 80	0,6	1,3	39	33	29	26,5	25	23,5	20,5	18	-
JEM 100	0,75	1,8	43	37	33,5	30	28	27	24	21	-
JEM 120	0,88	2,4	47,5	41	37	34	32	30,5	27,5	24,5	-
JEM 150	1,1	2,7	56	49	44,5	40,5	38,5	37	34	31	29,5

DWO

Açık Fanlı (Vorteks) Tek Kademe Paslanmaz Çelik Santrifüj Pompalar



POMPA MODELİ	GÜÇÜ (HP)	GÜÇÜ (KW)	BASITIK BAĞL. (Hz)	AC V	ÇİFT ÇİFT	SATIŞ FİYATİ (Euro)
DWO 150 M	1,5	1,1	1faz/50hz	13,6	2"-2"	1.162 €
DWO 150	1,5	1,1	3faz/50hz	12,6	2"-2"	1.154 €
DWO 200 M	2,0	1,5	1faz/50hz	15,7	2"-2"	1.378 €
DWO 200	2,0	1,5	3faz/50hz	14,4	2"-2"	1.234 €
DWO 300	3,0	2,2	3faz/50hz	16,9	2 1/2"-2"	1.537 €
DWO 400	4,0	3,0	3faz/50hz	20,0	2 1/2"-2"	1.800 €

KULLANIM ALANLARI

Endüstriyel tip bulaşık ve çamaşır makinelerinde bol debili yıkama, içme suyu ve dolun tesislerinde, orta yoğunluktaki sıvıların basılmasında, boyahanelerde boya ve boyalı sıvı basımı, sebze, meyve, balık vb. tesislerde yıkama işleminde, cam, kütü ve metal imalat tesislerinde yıkama ve talaşlı suların basılması, gıda endüstrisinde (süt ve meyve suyu fabrikalarında) sıvıların basılması, içinde katı parçacık bulunan kanalizasyon ve çamurlu suların basılmasında, biyodizel tesislerinde kullanılır.

- Pompa kısmı (fan, şaft, arka örtü) komple paslanmaz çelikten üretilmiştir.
- Açık kanatlı (vortex) fanla mücehhezdir.
- Sıvı basma sıcaklığı (maks.) 90 °C'tır. Özel keçe kullanılması halinde pompanın maksimum sıvı basma sıcaklığı 120 °C'a kadar artırılabilir.
- Salmastrayı bastığı sıvı içerisindeki partiküllerden koruyan paslanmaz çelikten üretilmiş özel bir kılıf mevcuttur.
- Katı parça geçirenliği maks. 19 mm.'dir.
- Monofaze modellerde aşırı yüklenmeye karşı motor için otomatik termik koruma ve otomatik tekrar devreye alma ünitesi mevcuttur.

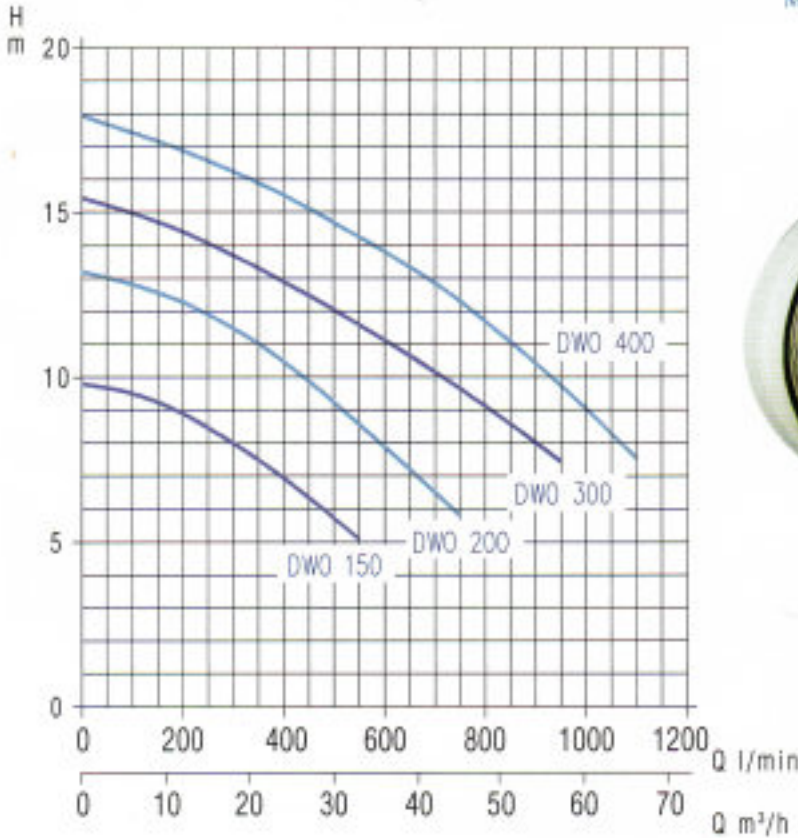

Montaj Uygulamaları İçin Bakınız Sayfa 45



POMPA TİPİ:	KW	Q (l/min)	Q (m³/h)	100	200	300	400	550	750	950	1100
				6	12	18	24	33	42	57	66
DWO 150 M	1,1	9,5	8,9	7,9	6,9	5,1	-	-	-	-	-
DWO 150	1,1	9,5	8,9	7,9	6,9	5,1	-	-	-	-	-
DWO 200 M	1,5	12,7	12,3	11,5	10,5	8,6	5,8	-	-	-	-
DWO 200	1,5	12,7	12,3	11,5	10,5	8,6	5,8	-	-	-	-
DWO 300	2,2	15	14,5	13,8	12,9	11,7	9,7	7,5	-	-	-
DWO 400	3,0	17,5	16,9	16,5	15,6	14,3	12,4	9,8	7,6	-	-

Tek Kademeli Paslanmaz Çelik Santrifüj Pompalar



POMPA MODELİ	GCCU HP	GCCU KW	ELEKTRİK BAĞL. (faz)	İç. m.	GİRİŞ ÇİPİ	SATIŞ FİYATI (Euro)
DWC N 300/1,1	1,5	1,1	3faz/50hz	12,7	2"-2"	1.070 €
DWC N 300/1,5	2,0	1,5	3faz/50hz	14,6	2"-2"	1.180 €
DWC N 500/1,5	2,0	1,5	3faz/50hz	14,8	2"-2"	1.193 €
DWC N 500/2,2	3,0	2,2	3faz/50hz	17,1	2"-2"	1.520 €
DWC N 500/3,0	4,0	3,0	3faz/50hz	20,3	2"-2"	1.773 €

POMPA MODELİ	GCCU HP	GCCU KW	ELEKTRİK BAĞL. (faz)	İç. m.	GİRİŞ ÇİPİ	SATIŞ FİYATI (Euro)
DWC V 300/1,1	1,5	1,1	3faz/50hz	12,7	ø60,3 - ø60,3	1.111 €
DWC V 300/1,5	2,0	1,5	3faz/50hz	14,6	ø60,3 - ø60,3	1.226 €
DWC V 500/1,5	2,0	1,5	3faz/50hz	14,8	ø60,3 - ø60,3	1.203 €
DWC V 500/2,2	3,0	2,2	3faz/50hz	17,1	ø60,3 - ø60,3	1.577 €
DWC V 500/3,0	4,0	3,0	3faz/50hz	20,3	ø60,3 - ø60,3	1.771 €

KULLANIM ALANLARI

İçme suyu ve dolum tesislerinde, ısıtma ve soğutma sistemlerinde kapalı devre soğutma (Chiller) sistemlerinde, boyahanelerde boya ve boyalı sıvı basımı, gıda endüstrisinde (meşrubat, meyve suyu ve süt fabrikalarında), ısıtma ve hava şartlandırma sistemlerinde, glikol çözeltilerini basmada, az aşındırıcı endüstriyel ve kimyasal sıvılarda, biodizel tesislerinde kullanılır.



- Pompa kısmı (fan - şaft, arka örtü) komple paslanmaz çelikten üretilmiştir.
- Mekanik salmastra ile mücehhezdir.
- Sıvı basma sıcaklığı -15 °C ile +110 °C arasındadır.
- Özel mekanik salmastra kullanılması halinde pompanın maksimum sıvı basma sıcaklığı 120 °C'a kadar artırılabilir.
- Maks. çalışma basıncı 8 bar'dır.
- DWC-N serisi dişli bağlantı, dışardan kauçuk ve elastik boru bağlantısına imkan tanır.
- DWC-V serisi victaulic bağlantıya imkan tanır. Bu bağlantı dıştan (ø60,3) özel bir kaplin sayesinde uygulanmaktadır.

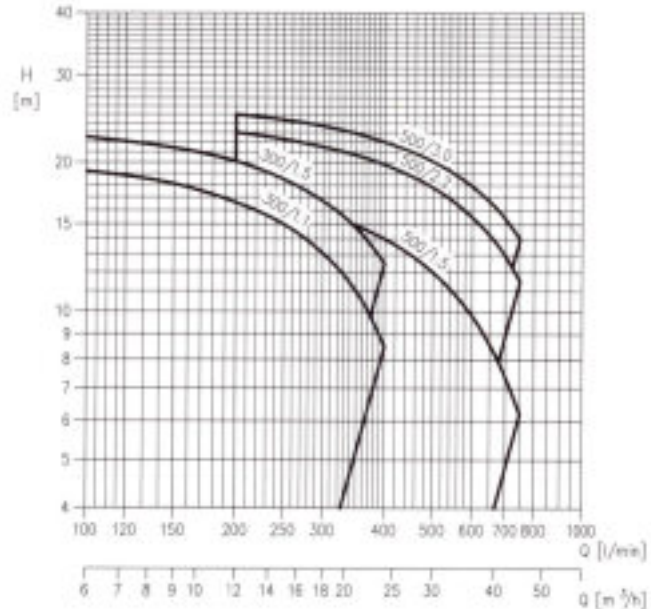

POMPA TİPİ	KW	l/min m³/h	Ø 6	Ø 6	Ø 9	Ø 12	Ø 15	Ø 18	Ø 21	Ø 24	Ø 30	Ø 36	Ø 42	Ø 45
DWC 300/1,1	1,1	21,0	19,2	18,1	16,6	15,0	13,1	11,0	8,5	-	-	-	-	-
DWC 300/1,5	1,5	24,5	22,5	21,4	20,1	18,5	16,7	14,6	12,0	-	-	-	-	-
DWC 300/2,2	2,2	24,5	-	-	23,0	22,3	21,5	20,7	19,8	17,8	15,5	13,0	11,5	-
DWC 500/3,0	3,0	26,3	-	-	25,0	24,4	23,7	22,9	22,0	20,0	17,6	15,0	13,6	-

Tek Kademeli Paslanmaz Çelik Santrifüj Pompalar



AISI
304

AISI
316



	POMPA MODEL	EDUC. MP	OCU. KW	DEBIT (m³/h)	W. m	GRUP. CATEG.	SATIS. EFICIEN. (Bar)	
AISI 304	CDX 70/05	0,5	0,37	3laz/50hz	9,1	1½"-1"	593 €	
	CDXM 70/05	0,5	0,37	1laz/50hz	9,1	1½"-1"	592 €	
	CDXM 70/07	0,75	0,55	1laz/50hz	10,4	1½"-1"	646 €	
	CDX 70/07	0,75	0,55	3laz/50hz	10,4	1½"-1"	646 €	
	CDX 90/10	0,75	0,55	3laz/50hz	11,9	1½"-1"	715 €	
	CDX 120/07	0,75	0,55	3laz/50hz	10,4	1½"-1"	792 €	
	CDXM 120/12	1,2	0,92	1laz/50hz	12,5	1½"-1"	904 €	
	CDX 120/12	1,2	0,92	3laz/50hz	12,5	1½"-1"	902 €	
	CDX A 120/20	2,0	1,50	3laz/50hz	16,2	1½"-1"	1.275 €	
	CDX A 200/12	1,2	0,92	3laz/50hz	11,4	1½"-1"	1.130 €	
	CDX B 200/25	2,5	1,85	3laz/50hz	17,0	1½"-1"	1.241 €	
AISI 316	CDXM 70/07	0,75	0,55	1laz/50hz	10,4	1½"-1"	920 €	
	CDX 70/07	0,75	0,55	3laz/50hz	10,4	1½"-1"	912 €	
	CDXM 120/12	1,2	0,92	1laz/50hz	12,5	1½"-1"	958 €	
	CDX 120/12	1,2	0,92	3laz/50hz	12,5	1½"-1"	994 €	
	CDX 120/20	2,0	1,50	3laz/50hz	16,2	1½"-1"	1.303 €	
		CDX B 200/25	2,5	1,85	3laz/50hz	17,0	1½"-1"	1.472 €

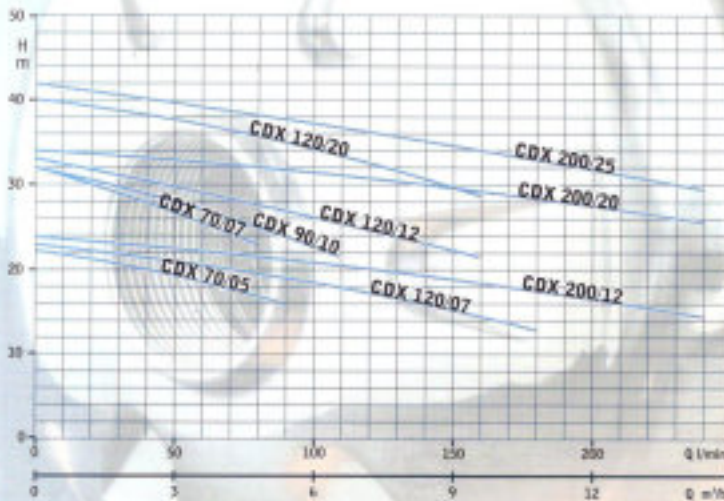

KULLANIM ALANLARI

İçme suyu, hidrofor, sulama, az aşındırıcı endüstriyel ve kimyasal sıvıları basma, endüstriyel makinelerde yıkama pompası olarak kullanılır. Soluma suyu, deniz suyu, gıda endüstrisinde (meşrubat, meyve suyu ve süt fabrikalarında) sıvıların basılması, boya ve boyalı sıvıların basılmasında, biyodisel tesislerinde kullanılır.

- Tek kademeli (fanlı)'dır.
- Pompa ünitesi (fan, şaft, arka örtü) komple paslanmaz çelikten üretilmiştir.
- Sıvı basma sıcaklığı; CDX 70/05-07 90/10 modellerinde maks. 60 °C, diğer modellerde maks. 90 °C'a kadardır.
- Pompa özel tip salmastra kullanılması halinde maks. 110 °C'a kadar kullanım imkanı sunar.
- Monofaze modellerde aşırı yüklenmeye karşı motor için otomatik termik koruma ve otomatik tekrar devreye alma ünitesi mevcuttur.



PCIMAPA TYPE	kW	l/min m³/h	Dr. Capacity									
			20	30	60	90	120	130	160	180	210	250
			1,2	1,0	4,8	5,4	6,6	7,6	9,6	10,8	12,6	15
Per Square Footage												
CDR 70/95	0,37		20,7	18,4	15,9	15,0	-	-	-	-	-	-
CDRM 70/97	0,55		28,0	24,5	20,5	-	-	-	-	-	-	-
CDR 70/97	0,55		28,0	24,5	20,5	-	-	-	-	-	-	-
CDX 120/17	0,55		-	20,5	18,7	18,1	16,8	15,5	13,7	12,5	-	-
CDRM 120/22	0,9		-	29,5	27,1	26,1	24,3	22,4	19,5	-	-	-
CDX 120/12	0,9		-	29,5	27,1	26,1	24,3	22,4	19,5	-	-	-
CDR 120/20	1,5		-	37,5	35,3	34,6	33,1	31,4	28,6	-	-	-
CDR A 200/12	0,9		-	-	20,6	20,2	19,5	18,5	17,1	16,1	14,6	12,5
CDR B 200/25	1,8		-	-	38,0	37,5	36,4	35,3	33,6	32,4	30,5	28,6

Çift Kademeli Paslanmaz Çelik Santrifüj Pompalar



- Çift kademeli (fanlı)dir.
- Pompa ünitesi (fan, şaft, arka örtü, difüzör) komple paslanmaz çelikten üretilmiştir.
- Sıvı basma sıcaklığı maks. 60 °C'tir.
- Pompa özel tip salmastra kullanılması halinde maks. 110 °C'a kadar kullanım imkanı sunar.
- Monofaze modellerde aşın yüklenmeye karşı motor için otomatik termik koruma ve otomatik tekrar devreye alma ünitesi mevcuttur.

KULLANIM ALANLARI

İçme suyu, hidrofor, sulama, az aşındırıcı endüstriyel ve kimyasal sıvıları basma, endüstriyel makinelerde yıkama pompası olarak kullanılır. Salmura suyu, deniz suyu, gıda endüstrisinde (meşrubat, meyve suyu ve süt fabrikalarında) sıvıların basılması, boya ve boyalı sıvıların basılmasında, biodizel tesislerinde kullanılır.



POMPA MODELİ	GÜÇÜ HP	GÜÇÜ KW	ELEKTRİK BAĞL. (faz)	AKI (A)	GİRİŞ ÇAP (mm)	SATIŞ FİYATI (Euro)
AISI 304 2CDX 70/10	1,0	0,75	3faz/50hz	13,5	1 1/2"-1"	922 €
2CDXM A 70/10	1,0	0,75	3faz/50hz	13,5	1 1/2"-1"	1.074 €
2CDX 70/12	1,2	0,90	3faz/50hz	13,8	1 1/2"-1"	1.078 €
2CDXM B 120/20	2,0	1,50	3faz/50hz	18,0	1 1/2"-1"	1.646 €
2CDX A 120/20	2,0	1,50	3faz/50hz	16,9	1 1/2"-1"	1.553 €
2CDX 120/30	3,0	2,20	3faz/50hz	23,2	1 1/2"-1"	1.928 €
2CDX 120/40	4,0	3,0	3faz/50hz	26,4	1 1/2"-1"	2.410 €
2CDX 200/30	3,0	2,20	3faz/50hz	25,0	1 1/2"-1"	1.996 €
2CDX 200/40	4,0	3,0	3faz/50hz	25,0	1 1/2"-1"	2.410 €
2CDX 200/50	5,0	3,7	3faz/50hz	32,7	1 1/2"-1"	2.927 €
AISI 316 2CDX A 70/12	1,2	0,90	3faz/50hz	13,8	1 1/2"-1"	1.664 €
2CDX 70/20	2,0	1,5	3faz/50hz	20,1	1 1/2"-1"	1.995 €
2CDX A 120/20	2,0	1,50	3faz/50hz	16,9	1 1/2"-1"	1.769 €
2CDX 120/30	3,0	2,20	3faz/50hz	23,2	1 1/2"-1"	2.112 €
2CDX 200/30	3,0	2,20	3faz/50hz	25,0	1 1/2"-1"	2.222 €
2CDX 200/40	4,0	3,0	3faz/50hz	25,0	1 1/2"-1"	2.538 €
2CDX 200/50	5,0	3,7	3faz/50hz	32,7	1 1/2"-1"	2.976 €

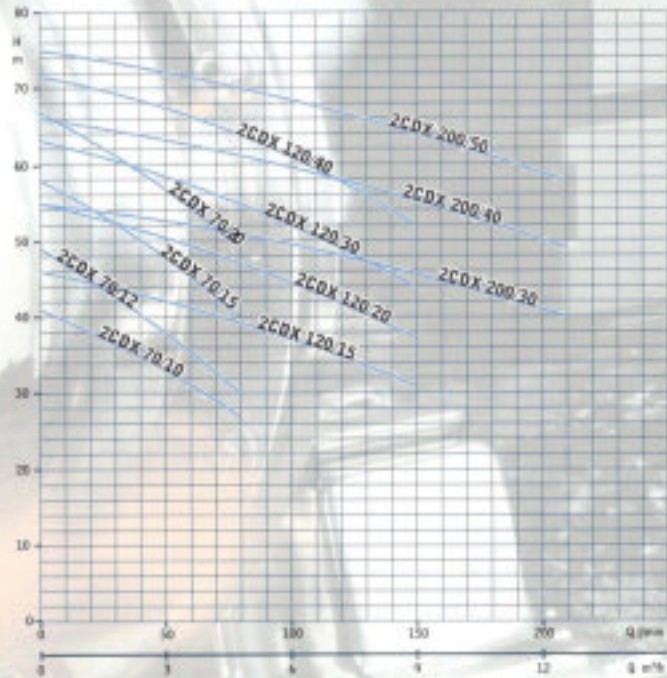

POMPA TİPİ	KW	Ünitsi m³/h	20	40	60	80	120	150	180	210
2CDXM A 70/10	0,75	1,2	3,4	3,6	4,8	7,3	9	10,8	12,6	-
2CDX 70/12	0,9	1,2	3,4	3,6	4,8	7,3	9	10,8	12,6	-
2CDX 70/20	1,5	1,2	3,4	3,6	4,8	7,3	9	10,8	12,6	-
2CDXM B 120/20	1,5	1,2	3,4	3,6	4,8	7,3	9	10,8	12,6	-
2CDX A 120/20	1,5	1,2	3,4	3,6	4,8	7,3	9	10,8	12,6	-
2CDX 120/30	2,2	1,2	3,4	3,6	4,8	7,3	9	10,8	12,6	-
2CDX 120/40	3,0	1,2	3,4	3,6	4,8	7,3	9	10,8	12,6	-
2CDX 200/30	2,2	1,2	3,4	3,6	4,8	7,3	9	10,8	12,6	-
2CDX 200/40	3,0	1,2	3,4	3,6	4,8	7,3	9	10,8	12,6	-
2CDX 200/50	3,7	1,2	3,4	3,6	4,8	7,3	9	10,8	12,6	-

Tek Kademeli Komple Paslanmaz Çelik Santrifüj Pompalar



POMPA MODELİ	GLCD mm	GLCD kW	TEK KADEMELİ HAGL. / Hz	W.C.	CDM mm	SATIŞ FİYATI Euro
CDM 70/05	0,5	0,37	11a/50Hz	9,4	11/2"-1"	803 €
CDM 70/07	0,75	0,55	11a/50Hz	10,8	11/2"-1"	822 €
CD 70/07	0,75	0,55	31a/50Hz	10,8	11/2"-1"	891 €
CDM 90/10	1,0	0,75	11a/50Hz	12,4	11/2"-1"	1.051 €
CD 90/10	1,0	0,75	31a/50Hz	12,4	11/2"-1"	908 €
CDM 120/07	0,75	0,55	11a/50Hz	10,7	11/2"-1"	1.100 €
CD 120/07	0,75	0,55	31a/50Hz	10,7	11/2"-1"	1.129 €
CDM 200/12	1,2	0,90	11a/50Hz	12,7	11/2"-1"	1.338 €
CD 200/12	1,2	0,90	31a/50Hz	12,7	11/2"-1"	1.338 €
CD 200/20	2,0	1,50	31a/50Hz	16,7	11/2"-1"	1.854 €
CD A 200/25	2,5	1,85	31a/50Hz	17,4	11/2"-1"	1.717 €

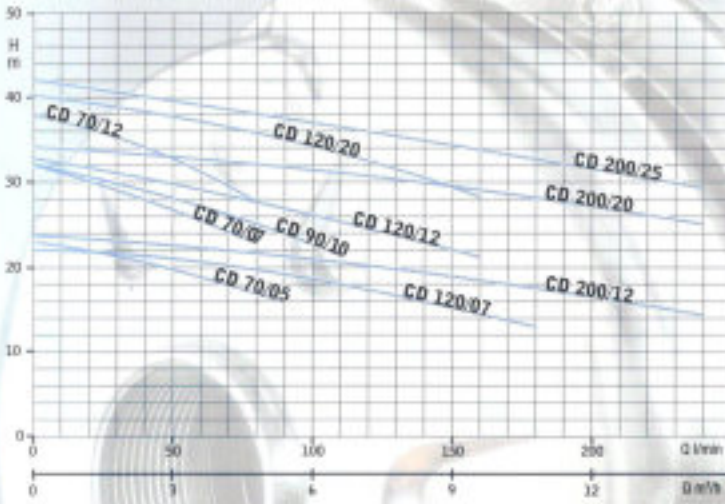

- Tek kademeli (fanlı)'dir.
- Motor örtüsü ve pompa ünitesi (fan, şaft, arka örtü) komple paslanmaz çelikten üretilmiştir. Bu durum tuzlu suyun, asit buharının ve nemin bulunduğu ortamlarda motorun dış etkenlerden korunmasını sağlar.
- Sıvı basma sıcaklığı: CD 70/05-07 90/10 modellerinde 60 °C, diğer modellerde 90 °C'a kadardır.
- Pompa özel tip salmastra kullanılması halinde maks. 110 °C'a kadar kullanım imkanı sunar.
- Monofaze modellerde aşırı yüklenmeye karşı motor için otomatik termik koruma ve otomatik tekrar devreye alma ünitesi mevcuttur.

KULLANIM ALANLARI

İçme suyu, hidrofor, sulama, az aşındırıcı endüstriyel ve kimyasal sıvıları basma, endüstriyel makinelerde yıkama pompası olarak kullanılır. Salamura suyu, deniz suyu, gıda endüstrisinde (meşrubat, meyve suyu ve süt fabrikalarında) sıvıların basılması, boya ve boyalı sıvıların basılmasında, biodizel tesislerinde kullanılır.

POMPA TİPİ:	kW	L/min m³/h	Çıkış Sıcaklığı											
			20	30	40	50	60	70	80	90	100	110	120	130
CDM 70/05	0,37	20,7	18,4	15,9	15,0	-	-	-	-	-	-	-	-	-
CDM 70/07	0,55	28,0	24,5	20,5	-	-	-	-	-	-	-	-	-	-
CD 70/07	0,55	28,0	24,5	20,5	-	-	-	-	-	-	-	-	-	-
CDM 90/10	0,75	30,3	27,2	23,6	22,3	19,5	-	-	-	-	-	-	-	-
CD 90/10	0,75	30,3	27,2	23,6	22,3	19,5	-	-	-	-	-	-	-	-
CDM 120/07	0,55	-	20,5	18,7	18,1	16,8	15,5	13,7	12,5	-	-	-	-	-
CD 120/07	0,55	-	20,5	18,7	18,1	16,8	15,5	13,7	12,5	-	-	-	-	-
CDM 200/12	0,9	-	-	20,6	20,2	19,5	18,5	17,1	16,1	14,6	12,5	-	-	-
CD 200/12	0,9	-	-	20,6	20,2	19,5	18,5	17,1	16,1	14,6	12,5	-	-	-
CD 200/20	1,5	-	-	31,0	30,6	29,7	28,9	27,5	26,6	25,1	23,0	-	-	-
CD A 200/25	1,85	-	-	38,0	37,5	36,4	35,3	33,6	32,4	30,5	28	-	-	-



Çift Kademeli Komple Paslanmaz Çelik Santrifüj Pompalar



POMPA MODELİ	GÜÇ HP	GÜÇ KW	ELEKTRİK BAĞLI 3faz	h m	GEBİ CMM	SATIŞ FİYATİ Euro
2CDM A 70/10	1,0	0,75	1faz/50hz	14,0	11m³-1*	1.270 €
2CDM A 70/12	1,2	0,90	1faz/50hz	14,7	11m³-1*	1.414 €
2CD 70/12	1,2	0,90	3faz/50hz	14,7	11m³-1*	1.373 €
2CDM A 70/15	1,5	1,10	1faz/50hz	17,8	11m³-1*	1.504 €
2CD 70/15	1,5	1,10	3faz/50hz	17,8	11m³-1*	1.519 €
2CD 70/20	2,0	1,50	3faz/50hz	18,8	11m³-1*	2.033 €
2CD 120/15	1,5	1,10	3faz/50hz	15,8	11m³-1*	1.771 €
2CDM 120/20	2,0	1,50	1faz/50hz	17,8	11m³-1*	2.037 €
2CD 120/20	2,0	1,50	3faz/50hz	17,5	11m³-1*	1.989 €

- Çift kademeli (fanlı)'dir.
- Motor örtüsü ve pompa ünitesi (fan, şaft, arka örtü, difüzör) komple paslanmaz çelikten üretilmiştir. Bu durum tuzlu suyun, asit buharının ve nemin bulunduğu ortamlarda motorun dış etkenlerden korunmasını sağlar.
- Sıvı basma sıcaklığı maks. 60 °C'tır.
- Pompa özel tip salmastra kullanılması halinde maks. 110 °C'a kadar kullanım imkanı sunar.
- Monofaze modellerde aşırı yüklenmeye karşı motor için otomatik termik koruma ve otomatik tekrar devreye alma ünitesi mevcuttur.

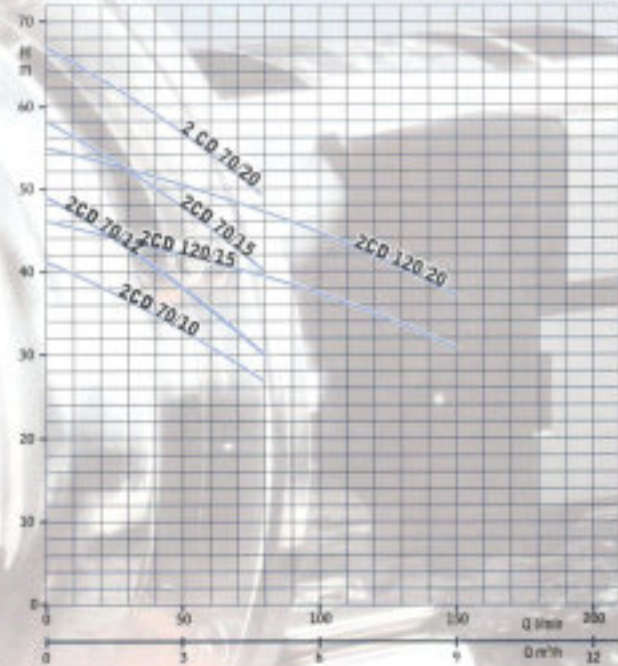

KULLANIM ALANLARI

İçme suyu, hidrofor, sulama, az ağırlıklı endüstriyel ve kimyasal sıvıların basma, endüstriyel makinelerde yıkama pompası olarak kullanılır. Salmura suyu, deniz suyu, gıda endüstrisinde (meşrubat, meyve suyu ve süt fabrikalarında) sıvıların basılması, boya ve boyalı sıvıların basılmasında, biodizel tesislerinde kullanılır.

POMPA TİPİ	KW	Ünitsi m³/h	20	40	60	80	120	150
			1,2	2,4	3,6	4,8	7,2	9
2CDM A 70/10	0,75		38,5	35,3	31,5	27,0	-	-
2CDM A 70/12	0,9		44,5	40,3	35,5	30,0	-	-
2CD 70/12	0,9		44,5	40,3	35,5	30,0	-	-
2CDM A 70/15	1,1		52,5	48,0	42,8	36,5	-	-
2CD 70/15	1,1		52,5	48,0	42,8	36,5	-	-
2CD 70/20	1,5		60,0	55,6	50,4	44,0	-	-
2CD 120/15	1,1		-	42,0	41,0	39,5	35,0	30,0
2CDM 120/20	1,5		-	51,5	49,5	47,4	41,8	36,5
2CD 120/20	1,5		-	51,5	49,5	47,4	41,8	36,5

Yatay Milli Monoblok Paslanmaz Çelik Santrifüj Pompalar

AISI 304 2900 d/d						
POMPA MODELİ	GÜÇÜ HP	GÜÇÜ KW	DEBİTİ L/S	Yükseklik m	ÇİĞİ CM	SATIŞ FİYATİ TL
3M 32-125/1,1 M	1,5	1,1	16m³/50hz	21,5	50-32	1.872 €
3M 32-160/1,5 M	2,0	1,5	16m³/50hz	24,2	50-32	1.857 €
3M 32-160/1,5	2,0	1,5	36m³/50hz	24,2	50-32	1.957 €
3M 32-160/2,2	3,0	2,2	36m³/50hz	27,3	50-32	2.035 €
3M 32-200/3	4,0	3,0	36m³/50hz	32,0	50-32	2.438 €
3M 32-200/4	5,5	4,0	36m³/50hz	34,0	50-32	2.758 €
3M 32-200/5,5	7,5	5,5	36m³/50hz	46,9	50-32	3.360 €
3M 32-200/7,5	10,0	7,5	36m³/50hz	65,0	50-32	3.529 €
3M 40-125/1,5 M	2,0	1,5	16m³/50hz	22,3	65-40	1.985 €
3M 40-125/2,2 M	3,0	2,2	16m³/50hz	24,7	65-40	1.957 €
3M 40-125/2,2	3,0	2,2	36m³/50hz	24,7	65-40	2.083 €
3M 40-160/3	4,0	3,0	36m³/50hz	36,0	65-40	2.393 €
3M 40-160/4	5,5	4,0	36m³/50hz	38,0	65-40	2.678 €
3M 40-200/5,5 A	7,5	5,5	36m³/50hz	51,0	65-40	3.737 €
3M 40-200/7,5	10,0	7,5	36m³/50hz	53,0	65-40	4.144 €
3M 40-200/11	15,0	11,0	36m³/50hz	66,9	65-40	5.173 €
3M 50-125/3	4,0	3,0	36m³/50hz	35,5	65-50	2.495 €
3M 50-125/4	5,5	4,0	36m³/50hz	40,5	65-50	2.747 €
3M 50-160/5,5	7,5	5,5	36m³/50hz	55,0	65-50	3.631 €
3M 50-160/7,5	10,0	7,5	36m³/50hz	61,0	65-50	3.994 €
3M 50-200/9,2	12,5	9,2	36m³/50hz	67,5	65-50	5.045 €
3M 50-200/11	15,0	11,0	36m³/50hz	70,0	65-50	5.586 €
3M 50-200/15	20,0	15,0	36m³/50hz	110,0	65-50	7.057 €
3M 65-125/4	5,5	4,0	36m³/50hz	40,0	80-65	3.248 €
3M 65-125/5,5	7,5	5,5	36m³/50hz	52,0	80-65	3.887 €
3M 65-125/7,5	10,0	7,5	36m³/50hz	58,5	80-65	4.384 €
3M 65-160/7,5	10,0	7,5	36m³/50hz	62,0	80-65	4.497 €
3M 65-160/9,2	12,5	9,2	36m³/50hz	67,0	80-65	5.481 €
3M 65-160/11	15,0	11,0	36m³/50hz	75,6	80-65	5.957 €
3M 65-160/15	20,0	15,0	36m³/50hz	93,0	80-65	7.620 €
3M 65-200/15	20,0	15,0	36m³/50hz	114,0	80-65	8.224 €
3M 65-200/18,5	25,0	18,5	36m³/50hz	127,0	80-65	9.679 €
3M 65-200/22	30,0	22,0	36m³/50hz	136,0	80-65	10.412 €

AISI 316L 2900 d/d						
POMPA MODELİ	GÜÇÜ HP	GÜÇÜ KW	DEBİTİ L/S	Yükseklik m	ÇİĞİ CM	SATIŞ FİYATİ TL
3LM 32-125/1,1 M	1,5	1,1	16m³/50hz	21,5	50-32	2.034 €
3LM 32-160/1,5 M	2,0	1,5	16m³/50hz	24,2	50-32	2.295 €
3LM 32-160/1,5	2,0	1,5	36m³/50hz	24,0	50-32	2.132 €
3LM 32-160/2,2	3,0	2,2	36m³/50hz	27,3	50-32	2.241 €
3LM 32-200/3	4,0	3,0	36m³/50hz	32,0	50-32	2.666 €
3LM 32-200/4	5,5	4,0	36m³/50hz	34,0	50-32	2.890 €
3LM 32-200/5,5	7,5	5,5	36m³/50hz	46,9	50-32	3.735 €
3LM 32-200/7,5	10,0	7,5	36m³/50hz	65,0	50-32	4.075 €
3LM 40-125/1,5 M	2,0	1,5	16m³/50hz	22,3	65-40	2.155 €
3LM 40-125/1,5	2,0	1,5	36m³/50hz	24,6	65-40	2.083 €
3LM 40-125/2,2 M	3,0	2,2	16m³/50hz	24,7	65-40	2.350 €
3LM 40-125/2,2	3,0	2,2	36m³/50hz	24,7	65-40	2.181 €
3LM 40-160/3	4,0	3,0	36m³/50hz	36,0	65-40	2.619 €
3LM 40-160/4	5,5	4,0	36m³/50hz	38,0	65-40	2.988 €
3LM 40-200/5,5 A	7,5	5,5	36m³/50hz	51,0	65-40	4.211 €
3LM 40-200/7,5	10,0	7,5	36m³/50hz	53,0	65-40	4.516 €
3LM 40-200/11	15,0	11,0	36m³/50hz	66,9	65-40	5.552 €
3LM 50-125/2,2	3,0	2,2	16m³/50hz	32	65-50	2.727 €
3LM 50-125/3	4,0	3,0	36m³/50hz	35,5	65-50	2.755 €
3LM 50-125/4	5,5	4,0	36m³/50hz	40,5	65-50	3.100 €
3LM 50-160/5,5	7,5	5,5	36m³/50hz	55,0	65-50	4.153 €
3LM 50-160/7,5	10,0	7,5	36m³/50hz	61,0	65-50	4.447 €
3LM 50-200/9,2	12,5	9,2	36m³/50hz	67,5	65-50	5.618 €
3LM 50-200/11	15,0	11,0	36m³/50hz	70,0	65-50	6.305 €
3LM 50-200/15	20,0	15,0	36m³/50hz	110,0	65-50	7.853 €
3LM 65-125/4	5,5	4,0	36m³/50hz	40,0	80-65	3.578 €
3LM 65-125/5,5	7,5	5,5	36m³/50hz	52,0	80-65	4.113 €
3LM 65-125/7,5	10,0	7,5	36m³/50hz	58,5	80-65	4.594 €
3LM 65-160/7,5	10,0	7,5	36m³/50hz	62,0	80-65	4.718 €
3LM 65-160/9,2	12,5	9,2	36m³/50hz	67,0	80-65	6.652 €
3LM 65-160/11	15,0	11,0	36m³/50hz	75,6	80-65	6.953 €
3LM 65-160/15	20,0	15,0	36m³/50hz	93,0	80-65	8.651 €
3LM 65-200/15	20,0	15,0	36m³/50hz	114,0	80-65	9.298 €
3LM 65-200/18,5	25,0	18,5	36m³/50hz	127,0	80-65	10.103 €
3LM 65-200/22	30,0	22,0	36m³/50hz	136,0	80-65	10.810 €

3M 80 SERİSİ HASSAS DÖKÜM PASLANMAZ ÇELİK POMPALAR



*** 3L modellerinde Burgmann SiC/SiC/FPM mekanik salmastra standart teslimat kapsamındadır.

*** Ayrıca ;

- 3(L) 65 serisi pompaların fanları
- 3L 80 serisi pompaların fanları ve gövdeleri

AISI 316L kalite olup hassas döküm yöntemi ile üretilmiştir.

AISI 316L 2900 d/d						
POMPA MODELİ	GÜÇÜ HP	GÜÇÜ KW	DEBİTİ L/S	Yükseklik m	ÇİĞİ CM	SATIŞ FİYATİ TL
3LM 80-160/11	15,0	11,0	36m³/50hz	94	100-80	9.706 €
3LM 80-160/15	20,0	15,0	36m³/50hz	130	100-80	12.557 €
3LM 80-160/18,5	25,0	18,5	36m³/50hz	143	100-80	13.013 €
3LS 80-200/22	30,0	22,0	36m³/50hz	200	100-80	15.355 €
3LS 80-200/30	40,0	30,0	36m³/50hz	306	100-80	19.712 €
3LS 80-200/37	50,0	37,0	36m³/50hz	325	100-80	21.811 €
3LS 80-250/37	50,0	37,0	36m³/50hz	335	100-80	23.534 €
3LS 80-250/45	60,0	45,0	36m³/50hz	401	100-80	26.725 €
3LS 80-250/55	75,0	55,0	36m³/50hz	489	100-80	30.860 €

Yatay Milli Monoblok Paslanmaz Çelik Santrifüj Pompalar

PERFORMANS TABLOSU 32-40-50

2900 rpm

Model	P ₁		l/min m ³ /h	Q= Debi														
	[HP]	[kW]		100	150	200	300	333	360	400	450	500	600	700	800	1000	1200	
				6	9	12	18	20	22	24	27	30	36	42	48	60	72	
H= Basma yüksekliği (m)																		
32-125/1.10M	1.5	1.1	21.0	19.9	18.4	14.1	12.0	-	-	-	-	-	-	-	-	-	-	
32-160/1.50M	2	1.5	28.0	26.5	24.5	19.2	17.0	-	-	-	-	-	-	-	-	-	-	
32-160/2.20M	3	2.2	35.5	34.0	32.0	27.0	25.0	-	-	-	-	-	-	-	-	-	-	
32-200/3.0	4	3	42.0	40.0	37.5	31.0	28.0	-	-	-	-	-	-	-	-	-	-	
32-200/4.0	5.5	4	53.5	52.0	49.5	43.5	40.5	38.0	-	-	-	-	-	-	-	-	-	
32-200/5.5	7.5	5.5	69.0	67.5	65.0	58.5	-	-	-	-	-	-	-	-	-	-	-	
32-200/7.5	10	7.5	69.0	67.5	65.0	58.5	55.5	53.0	49.0	44.0	-	-	-	-	-	-	-	
40-125/1.50M	2	1.5	-	-	19.0	17.6	17.0	16.5	15.7	14.5	13.2	10.3	7.0	-	-	-	-	
40-125/2.20M	3	2.2	-	-	25.5	24.0	23.5	23.0	22.0	21.0	19.5	16.4	13.0	-	-	-	-	
40-160/3.0	4	3	-	-	29.5	27.5	27.0	26.5	25.5	24.0	22.5	20.0	17.0	-	-	-	-	
40-160/4.0	5.5	4	-	-	38.5	37.0	36.0	35.5	34.5	33.0	32.0	29.0	25.5	-	-	-	-	
40-200/5.5	7.5	5.5	-	-	45.5	44.0	43.0	42.5	41.0	39.5	38.0	35.0	31.0	-	-	-	-	
40-200/7.5	10	7.5	-	-	57.0	55.5	55.0	54.5	53.5	52.5	51.0	47.5	44.0	-	-	-	-	
40-200/11	15	11	-	-	71.0	70.0	70.0	69.5	68.5	67.5	66.0	63.0	59.0	-	-	-	-	
50-125/2.20M	3	2.2	-	-	-	-	-	-	17.5	17.0	16.3	14.9	13.4	11.7	8.0	-	-	
50-125/3.0	4	3	-	-	-	-	-	-	20.5	20.0	19.6	18.4	17.0	15.4	11.8	8.0	-	
50-125/4.0	5.5	4	-	-	-	-	-	-	26.0	25.5	25.0	24.0	22.5	21.5	17.9	14.0	-	
50-160/5.5	7.5	5.5	-	-	-	-	-	-	31.0	30.5	30.0	28.5	27.0	25.5	22.0	18.0	-	
50-160/7.5	10	7.5	-	-	-	-	-	-	38.5	38.0	37.5	36.0	35.0	33.5	30.0	26.0	-	
50-200/9.2	12.5	9.2	-	-	-	-	-	-	-	-	50.0	49.0	47.5	45.5	40.5	34.0	-	
50-200/11	15	11	-	-	-	-	-	-	-	-	56.0	55.0	54.0	52.0	48.0	42.0	-	
50-200/15	20	15	-	-	-	-	-	-	-	-	70.0	69.0	68.0	66.0	62.0	57.0	-	

PERFORMANS TABLOSU 65-80

2900 rpm

Model	P ₁		l/min m ³ /h	Q= Debi																	
	[HP]	[kW]		600	700	900	1300	1500	1700	1900	2100	2200	2300	2400	2500	3000	3400	3600	3800	4000	
				36	42	54	78	90	102	114	126	132	138	144	150	180	204	216	228	240	
H= Basma yüksekliği (m)																					
65-125/4.0	5.5	4	-	19.8	19.0	17.3	13.3	11.0	8.6	6.3	-	-	-	-	-	-	-	-	-	-	
65-125/5.5	7.5	5.5	-	24.0	22.2	18.0	15.7	13.3	10.8	8.0	-	-	-	-	-	-	-	-	-	-	
65-125/7.5	10	7.5	-	29.5	27.8	23.5	21.1	18.7	16.1	13.4	12.0	-	-	-	-	-	-	-	-	-	
65-160/7.5	10	7.5	-	30.0	28.6	24.8	22.5	19.9	17.1	14.2	-	-	-	-	-	-	-	-	-	-	
65-160/9.2	12.5	9.2	-	34.5	32.8	28.8	26.5	23.9	21.1	18.3	16.8	-	-	-	-	-	-	-	-	-	
65-160/11	15	11	-	38.5	37.1	33.1	30.9	28.4	25.8	23.0	21.5	20.0	-	-	-	-	-	-	-	-	
65-160/15	20	15	-	45.5	44.0	40.0	37.8	35.3	32.6	29.6	28.0	26.5	-	-	-	-	-	-	-	-	
65-200/15	20	15	-	51.0	49.0	44.0	41.5	38.4	35.3	31.8	30.0	-	-	-	-	-	-	-	-	-	
65-200/18.5	25	18.5	-	58.5	56.5	51.5	49.0	46.0	43.0	39.7	38.0	36.3	-	-	-	-	-	-	-	-	
65-200/22	30	22	-	65.5	64.0	59.5	57.0	54.0	51.0	48.0	46.5	45.0	-	-	-	-	-	-	-	-	
65-250/30	40	30	-	-	77.0	73.5	71.0	68.0	64.5	60.0	57.5	55.0	52.0	-	-	-	-	-	-	-	
65-250/37	50	37	-	-	-	88.0	85.5	83.0	80.5	77.5	74.0	72.0	70.0	67.5	65.0	-	-	-	-	-	
80-160/11	15	11	-	-	-	27.3	26.4	25.4	24.2	23.0	22.4	21.8	21.1	20.4	19.4	18.5	17.5	16.5	15.5	14.5	
80-160/13	17.5	13	-	-	-	30.5	29.7	28.8	27.7	26.5	25.9	25.3	24.6	24.0	23.1	22.1	21.1	20.1	19.1	18.1	
80-160/15R	20	15	-	-	-	30.5	29.7	28.8	27.7	26.5	25.9	25.3	24.6	24.0	23.1	22.1	21.1	20.1	19.1	18.1	
80-160/15	20	15	-	-	-	34.0	33.3	32.5	31.5	30.5	30.0	29.4	28.8	28.1	27.4	26.4	25.4	24.4	23.4	22.4	
80-160/18.5	25	18.5	-	-	-	39.0	38.4	37.6	36.7	35.7	35.2	34.7	34.1	33.5	33.0	32.0	31.0	30.0	29.0	28.0	
80-200/22	30	22	-	-	-	48.0	47.0	45.5	44.5	43.0	42.0	41.0	40.0	39.0	38.2	37.2	36.2	35.2	34.2	33.2	
80-200/30	40	30	-	-	-	58.5	58.0	57.0	56.0	54.5	54.0	53.0	52.0	51.0	50.0	49.0	48.0	47.0	46.0	45.0	
80-200/37	50	37	-	-	-	64.0	63.0	62.0	61.0	59.5	59.0	58.0	57.5	56.5	55.5	54.5	53.5	52.5	51.5	50.5	
80-250/37	50	37	-	-	-	71.5	70.5	69.5	68.5	67.0	66.0	65.0	64.0	63.0	62.0	61.0	60.0	59.0	58.0	57.0	
80-250/45	60	45	-	-	-	82.5	81.5	80.0	78.0	76.0	75.0	73.5	72.5	71.0	70.0	69.0	68.0	67.0	66.0	65.0	
80-250/55	75	55	-	-	-	93.5	92.5	91.5	90.0	88.5	87.5	86.5	85.5	84.0	83.0	82.0	81.0	80.0	79.0	78.0	

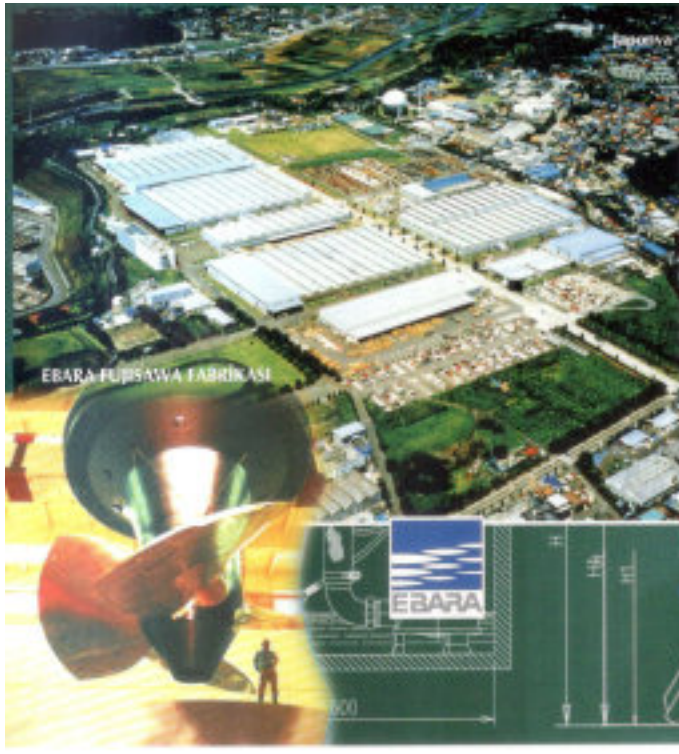

OPTIMA

Paslanmaz Çelik Drenaj Dalgıç Pompaları



POMPA MODELİ	GÜÇ HP	GÜÇ KW	ELEKTRİK BAĞL. (faz)	AKSESUAR	KG	OMİS	SATIŞ FİYATİ (Tutar)
OPTIMA	0,33	0,25	1faz/50hz	Kablo Fletzer	4,4	114"	416 €
OPTIMA MS	0,33	0,25	1faz/50hz	Kablo M.S. Şekeri	4,6	114"	608 €
OPTIMA SIFIRDAN EMİS APARATI							36 €

- > Gövde, shaft ve slüzgeç paslanmaz çelikten, fan teknopolimer malzemeden imaldir.
- > Sıvı basma sıcaklığı maks. 50°C'dir.
- > Mekanik salmastralıdır.
- > Yarı açık fanla mücehhezdir.
- > Katı parça geçirgenliği maks.10 mm 'dir.
- > Daldırma derinliği maks. 5 m'dir.
- > Manyetik su seviye şalterli modeli mevcuttur. (OPTIMA MS)
- > Sıfırdan emiş aparatı ile sıfırdan emiş yapmak mümkündür.
- > Monofaze modellerde aşırı yüklenmeye karşı motor için otomatik termik koruma ve otomatik tekrar devreye alma ünitesi mevcuttur.

KULLANIM ALANLARI

Havuz suyu, kuyu, bodrum, garaj, su basmaya maruz yerlerden boşaltım işlemlerinde, az kirli pis su drenajında, sulamada, yağmur suyu drenajında, sıvıların basılmasında, arıtma tesislerinde, deniz suyu ve az aşındırıcı korozif sıvıların basımında kullanılır.

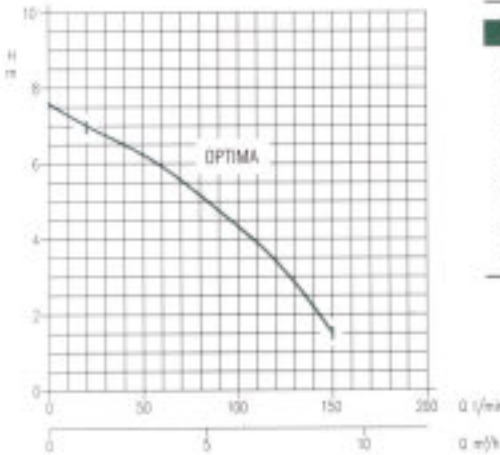

POMPA TİPİ:	kW	l/min m³/h	Çu Kapasite					
			20	50	75	100	125	150
OPTIMA (MS)	0,25		1,2	3	4,5	6	7,5	9
			7,0	6,3	5,4	4,3	3,1	1,5

PASLANMAZ ÇELİK DALGIÇ POMPALAR

BEST ONE/VOX SERİSİ

Komple Paslanmaz Çelik Drenaj Dalgıç Pompaları



POMPA MODELİ	GÜÇÜ HP	GÜÇÜ kW	ELEKTRİK BAĞL. (faz)	AKSESUAR	BOY mm	ÇİPİŞ	SATIŞ FİYATİ Euro
BEST ONE	0,33	0,25	1faz/50hz	Kablo Flatör	4,6	1 1/2"	443 €
BEST ONE MS	0,33	0,25	1faz/50hz	Kablo M. S. Şablon	4,8	1 1/2"	704 €
BEST ONE VOX	0,33	0,25	1faz/50hz	Kablo Flatör	4,7	1 1/2"	488 €

- > Sıvı basma sıcaklığı maks. 50°C'tir.
- > Komple paslanmaz (tan, saft, pompa gövdesi, süzgeç) çelikten mamuldür.
- > Katı parça geçirgenliği VOX modelinde maks. 20 mm., diğer modellerde maks. 10 mm.'dir.
- > Daldırma derinliği maks. 5 mt.'dir.
- > Monofaze modellerde aşırı yüklenmeye karşı motor için otomatik termik koruma ve otomatik tekrar devreye alma ünitesi mevcuttur.

KULLANIM ALANLARI

Havuz, kuyu, bodrum, garaj vb. gibi su basmaya maruz yerlerden boşaltım işlemlerinde. Az kirlili ve pis sular ile inşaat temel suyunun basılması. Deniz suyu, sintine suyu basılması.

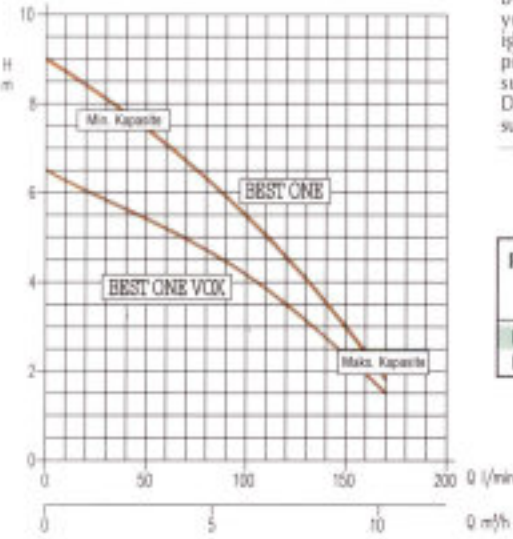

POMPA TİPİ:	kW	l/min m³/h	Çıkış Kapasitesi					
			20	40	80	120	160	170
			1,2	2,4	4,8	7,2	9,6	10,2
			Hn Basma Yüksekliği					
BEST ONE	0,25		8,3	7,8	6,3	4,5	2,4	1,8
BEST ONE VOX	0,25		6	5,6	4,8	3,5	2	1,5

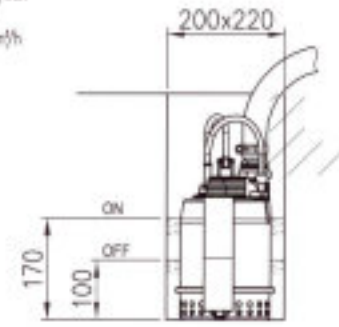
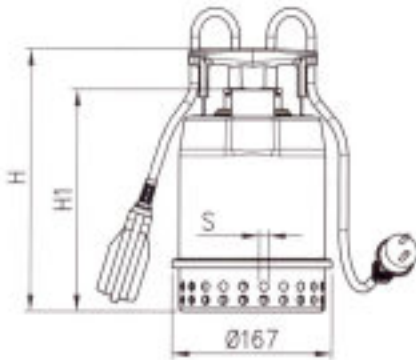

OPTİMA MS - BEST ONE MS

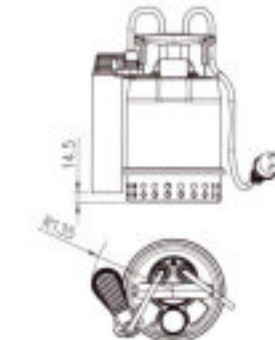

OPTİMA MS - BEST ONE MS



Bakınız Sayfa 106

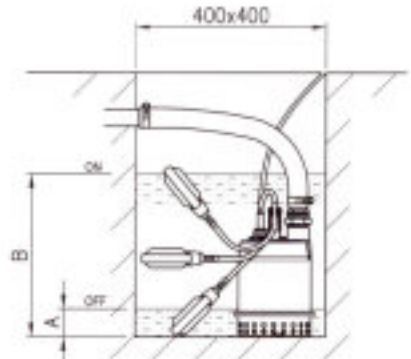

POMPA TİPİ:	mm		
	H	H1	S
OPTİMA	273	231	10
BEST ONE	273	231	10
BEST ONE MS	273	231	10
BEST ONE VOX	304	262	20

POMPA TİPİ:	(mm)	
	A	B
OPTİMA	60	340
BEST ONE	60	340
BEST ONE VOX	90	370

BEST 2-5

Komple Paslanmaz Çelik Drenaj Dalgıç Pompaları



POMPA MODELİ	GÜÇÜ HP	GÜÇÜ KW	İLETKEMLİK BAĞLI (faz)	AKSESUAR	AC	ÇİMS	SATIŞ FİYATI (Euro)
BEST 2 M	0,75	0,55	1 faz/50hz	Kablo Flanör	12,0	1 1/2"	1.061 €
BEST 3 M	1,0	0,75	1 faz/50hz	Kablo Flanör	12,7	1 1/2"	1.297 €
BEST 4 M	1,5	1,1	1 faz/50hz	Kablo Flanör	13,8	1 1/2"	1.486 €
BEST 5	2,0	1,5	3 faz/50hz	Kablo	13,5	1 1/2"	1.532 €
BEST-SEA	Sıfırdan Emiş Aparatı						128 €

KULLANIM ALANLARI

- Sıvı basma sıcaklığı maks. 35 °C'tır.
- Komple paslanmaz (fan, şaft, pompa gövdesi, süzgeç) çelikten mamuldür.
- Çift mekanik salmastralıdır.
- Katı parça geçirgenliği maks. 10 mm.'dir.
- Daldırma derinliği 10 mt.'dir.
- Pompa sıfırdan emiş aparatı ile sıfırdan emiş yapmak mümkündür.
- Monofaze modellerinde aşın yüklenmeye karşı motor için otomatik termik koruma ve otomatik tekrar devreye alma ünitesi mevcuttur.

Havuz, kuyu, bodrum, garaj vb. gibi su basmaya maruz yerlerden boşaltım işlemlerinde. Az kirli ve pis sular ile inşaat temel suyunun basılması. Deniz suyu, sintine suyu basılması.

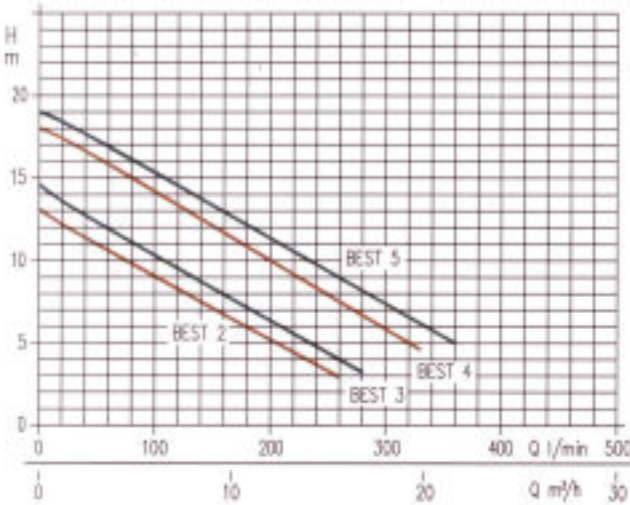

POMPA TİPİ:	kW	Q (m³/h)							
		20	40	60	80	100	120	140	160
BEST 2 M	0,55	12,2	9,8	8,3	6,3	2,9	-	-	-
BEST 3 M	0,75	13,6	11,1	9,5	7,6	4	3,2	-	-
BEST 4 M	1,1	17,4	15	13,4	11,3	7,5	6,7	4,6	-
BEST 5	1,5	18,4	16,1	14,5	12,5	9	8	6	5

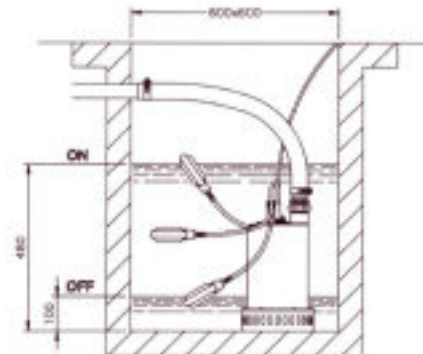
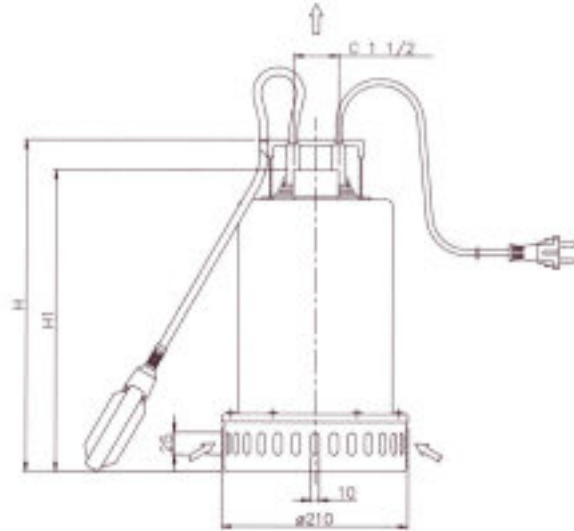

POMPA TİPİ:	(mm)	
	(H)	(H1)
BEST 2	352	315
BEST 3	352	315
BEST 4	377	340
BEST 5	377	340

Komple Paslanmaz Çelik Açık Fanlı (Vorteks) Dalgıç Atıksu Pompaları



POMPA MODELİ	GÜÇÜ HP	GÜÇÜ KW	ELEKTRİK BAĞL. (faz)	AKSESUAR	YÜZLÜK mm	ONİS	SATIS FİYATİ (Euro)
RIGHT 75 MA	0,75	0,55	1faz/50hz	Kablo Flatör	10,0	1 1/2"	739 €
RIGHT 100 MA	1,0	0,75	1faz/50hz	Kablo Flatör	11,5	1 1/2"	781 €
RIGHT 100	1,0	0,75	3faz/50hz	Kablo	11,5	1 1/2"	781 €

- Açık kanatlı (vorteks) fanla mücehhezdir.
- Komple paslanmaz (fan, şaft, pompa gövdesi vb.) çelikten mamuldür.
- Katı parça geçirgenliği maks. 35 mm.'dir.
- Sıvı basma sıcaklığı (maks) 50 °C'tır.
- Çift mekanik salmastralıdır.
- Daldırma derinliği maks. 10 mt.'dir.
- Monofaze modellerde aşın yüklenmeye karşı motor için otomatik termik koruma ve otomatik tekrar devreye alma ünitesi mevcuttur.

KULLANIM ALANLARI

Pis su, katı parçacık (35 mm.'ye kadar) kirli ve lifli malzeme ihtiva eden suların basılmasında, temel drenajı, lağım suyu basılmasında kullanılır.

ÜRÜN KODLAMASI

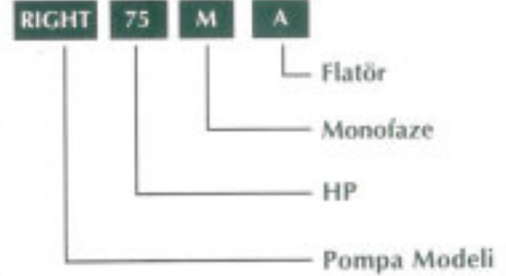

POMPA TİPİ:	kW	l/min m³/h	Q ₁ Kapasite							
			40	80	100	120	160	200	240	300
			2,4	4,8	6	7,2	9,6	12	14,4	18
			H ₂ Basma Yüksekliği							
RIGHT 75 MA	0,55		7,8	6,8	6,2	5,7	4,7	3,4	2	-
RIGHT 100 MA	0,75		9,5	8,6	8,1	7,6	6,6	5,4	4,2	2
RIGHT 100	0,75		9,5	8,6	8,1	7,6	6,6	5,4	4,2	2

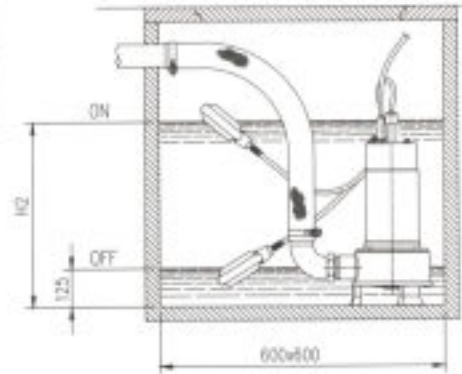
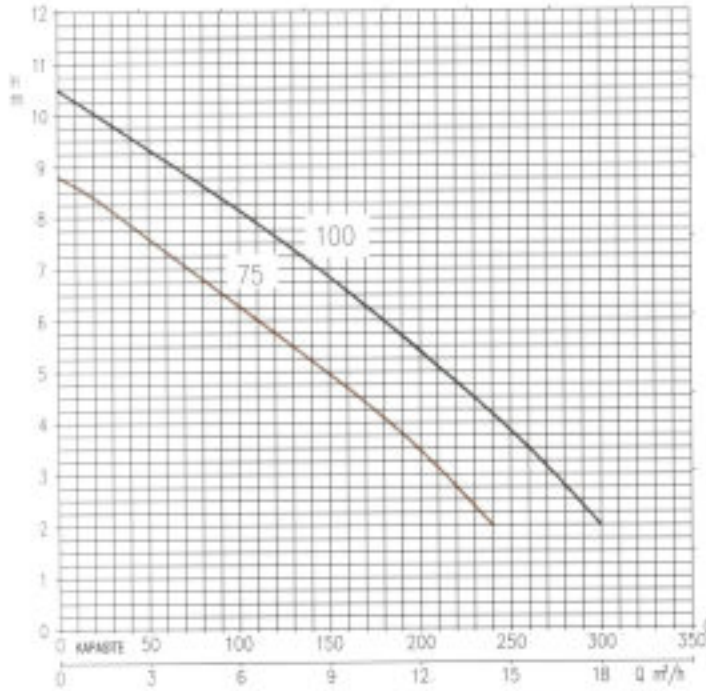

POMPA TİPİ:	(mm)
	(H2)
RIGHT 75	480
RIGHT 100	500



Bakınız Sayfa 106

DW - DW VOX

Komple Paslanmaz Çelik Dalgıç Atıksu Pompaları



POMPA MODELİ	GÜÇÜ HP	GÜÇÜ kW	ELEKTİRİK BAĞL. (faz)	AKSESUAR	ACI	ÇİFTS	SATIŞ FİYATI (Euro)
DW M 75 A	0,75	0,55	1faz/50hz	Kablo Flanör	16	2"	1.343 €
DW M 100 A	1,0	0,75	1faz/50hz	Kablo Flanör	18	2"	1.485 €
DW 100	1,0	0,75	3faz/50hz	Kablo	18	2"	1.527 €
DW M 150 A	1,5	1,1	1faz/50hz	Kablo Flanör	20	2"	1.739 €
DW 150	1,5	1,1	3faz/50hz	Kablo	20	2"	1.695 €
DW 200	2,0	1,5	3faz/50hz	Kablo	20	2"	1.884 €
DW 300	3,0	2,2	3faz/50hz	Kablo	26	2"	2.126 €

POMPA MODELİ	GÜÇÜ HP	GÜÇÜ kW	ELEKTİRİK BAĞL. (faz)	AKSESUAR	ACI	ÇİFTS	SATIŞ FİYATI (Euro)
DW VOX 75	0,75	0,55	3faz/50hz	Kablo	16,2	2"	1.324 €
DW VOX 100	1,0	0,75	1faz/50hz	Kablo	18	2"	1.491 €
DW VOX M 100 A	1,0	0,75	1faz/50hz	Kablo Flanör	18	2"	1.569 €
DW VOX 150	1,5	1,1	3faz/50hz	Kablo	20	2"	1.730 €
DW VOX M 150 A	1,5	1,1	1faz/50hz	Kablo Flanör	20	2"	1.817 €
DW VOX 200	2,0	1,5	3faz/50hz	Kablo	20	2"	1.884 €
DW VOX 300	3,0	2,2	3faz/50hz	Kablo	26	2"	2.205 €

- ✓ Sıvı basma sıcaklığı (maks.) 40°C'ye.
- ✓ Komple paslanmaz (fan, şaft, pompa gövdesi vb.) çelikten mamuldür.
- ✓ VOX modeli açık kanallı (vorteks) fanla mücehhezdir.
- ✓ Kablo parça geçirgenliği maks. 50 mm.'dir.
- ✓ Çift mekanik salmastralıdır.
- ✓ Daldırma derinliği maks. 10 mt.'dir.
- ✓ Monotaze modellerinde aşın yüklenmeye karşı motor için otomatik termik koruma ve otomatik tekrar devreye alma ünitesi mevcuttur.

KULLANIM ALANLARI

Kanalizasyon ve pis su basımında, atık su arıtma tesislerinde, endüstriyel tesislerin atık ve kab. parça (50mm.'ye kadar) ihtiva eden proses suyu ve sıvılarında, süs havuzu ve fışıkçı sistemlerinde bol debili su basımında, yoğun çamurlu su basma işleminde kullanılır.

POMPA TİPİ:	kW	Ünitsi m ³ /h	0-1000	0	100	200	300	400	500	600	700	800	900
				0	6	12	18	24	30	36	42	48	54
DW M 75 A	0,55	11,1	8,0	6,3	4,8	3,4	2,2	-	-	-	-	-	-
DW M 100 A	0,75	13,3	10,6	8,7	7,1	5,5	4,0	2,6	-	-	-	-	-
DW 100	0,75	13,3	10,6	8,7	7,1	5,5	4,0	2,6	-	-	-	-	-
DW M 150 A	1,1	15,0	13,1	11,3	9,5	7,7	5,9	4,2	2,4	-	-	-	-
DW 150	1,1	15,0	13,1	11,3	9,5	7,7	5,9	4,2	2,4	-	-	-	-
DW 200	1,5	18,2	16,6	15,0	13,3	11,4	9,5	7,5	5,4	3,3	-	-	-
DW 300	2,2	21,8	20,0	18,3	16,6	15,1	13,3	11,3	9,3	7,2	5,0	-	-

POMPA TİPİ:	kW	Ünitsi m ³ /h	0-1000	0	100	200	300	400	500	600	700	800	900
				0	6	12	18	24	30	36	42	48	54
DW VOX 75	0,55	7,3	6,3	5	3,5	1,6	-	-	-	-	-	-	-
DW VOX M 100 A	0,75	9,0	7,9	6,7	5,3	3,7	1,9	-	-	-	-	-	-
DW VOX 150	1,1	11,4	10,2	9,0	7,6	6,1	4,1	2,1	-	-	-	-	-
DW VOX M 150 A	1,1	11,4	10,2	9,0	7,6	6,1	4,1	2,1	-	-	-	-	-
DW VOX 200	1,5	13,8	12,5	11,2	9,8	8,3	6,4	4,2	1,6	-	-	-	-
DW VOX 300	2,2	17,0	15,7	14,7	13,9	12,6	10,7	8,4	6,1	3,6	-	-	-

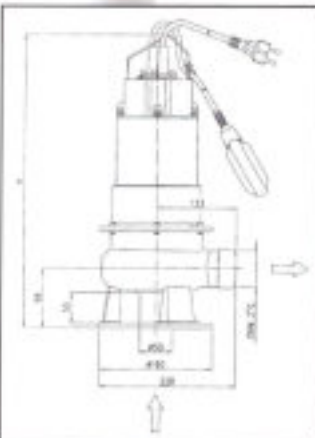









POMPA TİPİ:	BOYUTLAR (mm)	AĞIRLIK (kg)
DW / DW VOX 75	485	16
DW / DW VOX 100	515	18
DW / DW VOX 150	515	20
DW / DW VOX 200	515	20
DW / DW VOX 300	545	26

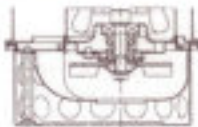

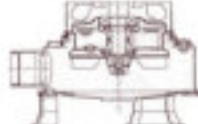
Yatık Çalışabilme Özelliği!

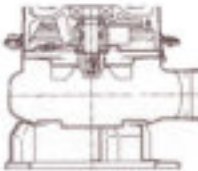

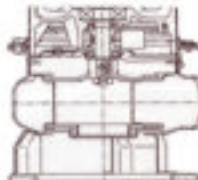
Özellikler	BEST Drenaj Dalgıç Pompaları	RIGHT Atıksu Dalgıç Pompaları	DW VOX Atıksu Dalgıç Pompaları	DW Atıksu Dalgıç Pompaları
Uygulama Alanları	Drenaj Suları	Katı partikül içeren atıksular		
Özellikler				
Kapasite	1,2 - 21,6 m ³ /h	2,4 - 18 m ³ /h	6 - 48 m ³ /h	6 - 54 m ³ /h
Basma Yüksekliği	19 m (maks.)	10,5 m (maks.)	17 m (maks.)	21,8 m (maks.)
Çıkış Boyutu	32, 40mmØ	40mmØ	50mmØ	50mmØ
Motor Gücü 1faz	0,25 - 1,1 kW	0,55 - 0,75 kW	0,55 - 1,1 kW	0,55 - 1,1 kW
Motor Gücü 3faz	0,55 - 1,5 kW	0,55 - 0,75 kW	0,55 - 2,2 kW	0,55 - 2,2 kW
A' Tipi	Otomatik çalışan " A' Tipi " Monofaze modeller içindir.			
Fan Yapısı				
Tipi	Yan Açık (Yan Vorteks: Best One Vox)	Vorteks	Vorteks	Tek Kanallı
Emiş Süzgeci	Var	Yok		
Parça Geçirgenliği				
Katı Parça Boyutu	~ 30% x Ø	~ 80% x Ø	~ 100% x Ø	~ 100%
Karakteristik	İyi	Çok İyi	Mükemmel	Çok İyi
Motor Özellikleri				
Tipi	Kuru hava dolgu dalgıç tip, IP 68, F sınıfı izolasyon			
Kutup Sayısı	2 Kutuplu			
Devir Sayısı	2900 d/d			
Başlama Metodu	DOL			
Koruma	Monofaze modeller için motor içerisinde termal koruma			
Sızdırmazlık				
Tipi	Yağ hazneli; Çift mekanik salmastra			

Model	İç Görünüş	Parça Geçirgenliği												
BEST Drenaj Dalgıç Pompaları	 Yan Açık 	%30 Geçirgenlik <table border="1"><tr><td>Model</td><td>Ø</td><td>32</td><td>40</td></tr><tr><td></td><td>kW</td><td>kanalı</td><td>kanalı</td></tr><tr><td>Yabancı Madde Çapı (mm)</td><td></td><td>10</td><td>10</td></tr></table>	Model	Ø	32	40		kW	kanalı	kanalı	Yabancı Madde Çapı (mm)		10	10
Model	Ø	32	40											
	kW	kanalı	kanalı											
Yabancı Madde Çapı (mm)		10	10											
RIGHT Atıksu Dalgıç Pompaları	 Vorteks 	%80 Geçirgenlik <table border="1"><tr><td>Model</td><td>Ø</td><td>40</td></tr><tr><td></td><td>kW</td><td>kanalı</td></tr><tr><td>Yabancı Madde Çapı (mm)</td><td></td><td>35</td></tr></table>	Model	Ø	40		kW	kanalı	Yabancı Madde Çapı (mm)		35			
Model	Ø	40												
	kW	kanalı												
Yabancı Madde Çapı (mm)		35												
DW VOX Atıksu Dalgıç Pompaları	 Vorteks 	%100 Geçirgenlik <table border="1"><tr><td>Model</td><td>Ø</td><td>50</td></tr><tr><td></td><td>kW</td><td>kanalı</td></tr><tr><td>Yabancı Madde Çapı (mm)</td><td></td><td>50</td></tr></table>	Model	Ø	50		kW	kanalı	Yabancı Madde Çapı (mm)		50			
Model	Ø	50												
	kW	kanalı												
Yabancı Madde Çapı (mm)		50												
DW Atıksu Dalgıç Pompaları (Tek Kanallı Fanlı)	 Tek Kanallı 	50 mm'lik Geçirgenlik <table border="1"><tr><td>Model</td><td>Ø</td><td>50</td></tr><tr><td></td><td>kW</td><td>kanalı</td></tr><tr><td>Yabancı Madde Çapı (mm)</td><td></td><td>50</td></tr></table>	Model	Ø	50		kW	kanalı	Yabancı Madde Çapı (mm)		50			
Model	Ø	50												
	kW	kanalı												
Yabancı Madde Çapı (mm)		50												

Seyyar Drenaj Pompaları



POMPA MODELİ	GÜCÜ kW	ELEKTRİK BAĞL. (Faz.)	AKSESUAR	KG	ÇIKIŞ	SATIŞ FİYATI (Euro)
50 DS 5,75	0,75	3 faz/ 50 Hz	Kablo	17	50	1.569 €
50 DS 51,5	1,5	3 faz/ 50 Hz	Kablo	25	50	1.791 €
50 DSA 51,5	1,5	3 faz/ 50 Hz	Kablo+Flatör	26	50	2.300 €
50 DS 52,2	2,2	3 faz/ 50 Hz	Kablo	55	50	3.253 €
50 DS 53,7	3,7	3 faz/ 50 Hz	Kablo	61	50	3.585 €
50 DSA 53,7	3,7	3 faz/ 50 Hz	Kablo+Flatör	67	50	3.980 €
65 DS 51,5	1,5	3 faz/ 50 Hz	Kablo	35	65	2.000 €
80 DS 52,2	2,2	3 faz/ 50 Hz	Kablo	59	80	3.370 €
80 DS 53,7	3,7	3 faz/ 50 Hz	Kablo	64	80	3.712 €
100 DS 55,5	5,5	3 faz/ 50 Hz	Kablo	92	100	5.443 €
100 DS 57,5	7,5	3 faz/ 50 Hz	Kablo	104	100	5.793 €

DSH: (sıcak su uygulamaları, manuel tip) modelleri için lütfen satış ofisimize iletişime geçiniz.

ÜRÜN KODLAMASI

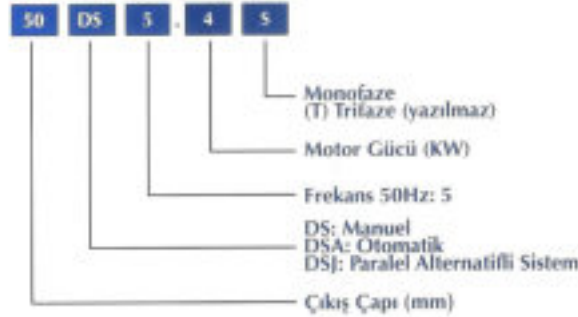

KULLANIM ALANLARI

- > Pis su çıkurları
- > Sulama işleri
- > Yağmur suyu ve kaynak suyu drenajı
- > Hafif kirli atık sular.

AÇIKLAMALAR

DS modeli daha çok az kirli drenaj sularında kullanılan bir pompa modelidir. Verimin daha üst seviyede olduğu bu modelde fan üzerindeki bıçak sayısı artırılmakla ve bu suretle de pompa veriminde artış sağlanmaktadır. Bununla beraber karşılaşılabilecek tıkanma risklerine karşılık emiş süzgeci monte edilmiştir.

ÖZELLİKLER

- > Hafif ve taşınabilir özelliktedir.
- > Yarı açık tip, yüksek verimli fan kullanılmıştır.
- > Emiş süzgeci sayesinde fanın geçiremeyeceği büyüklükte parçaların pompa içerisine girişi engellenmektedir.
- > Motor içerisine yerleştirilmiş motor koruması mevcuttur.
- > Trifaze ve monofaze elektrik bağlantılarında, elektrik panosuna gerek duyulmaksızın çalışabilen pompa versiyonu mevcuttur. DSA modeli panosuz tek pompalı olarak işletilir, DSA ve DSJ modelleri ile panosuz çift pompalı olarak otomatik-sıralı çalışma sağlamak mümkündür.
- > Bakım kolaylığı açısından, sabit montaj kiti isteğe bağlı olarak temin edilebilir.

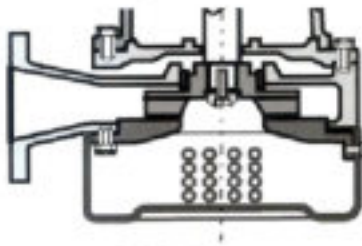
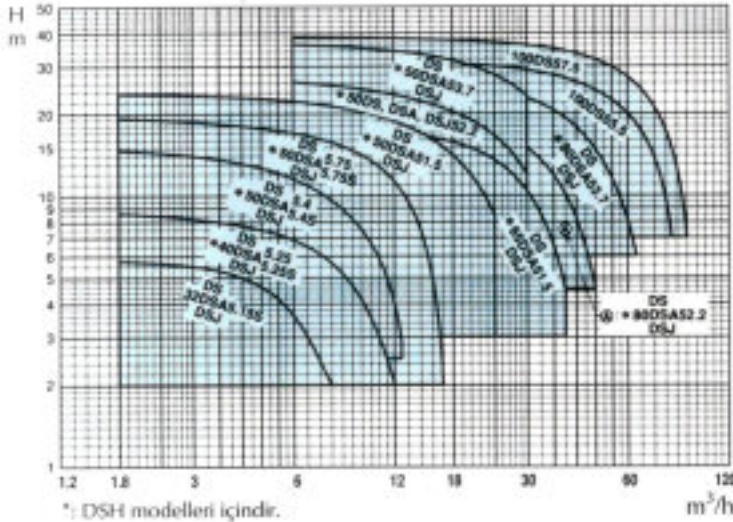

POMPA TİPİ	KW	Verim m³/h	0	50	100	150	200	300	400	500	600	700
40 DS 5,25	0,25	0	3	6	9	12	16	24	30	36	42	-
50 DS 5,4	0,4	9,0	8,3	6,9	4,7	2,8	-	-	-	-	-	-
50 DS 5,75	0,75	15,5	14,0	11,7	8,4	4,0	-	-	-	-	-	-
50 DS 5,15	1,5	20,5	19,0	17,0	14,5	11,5	-	-	-	-	-	-
50 DS 52,2	2,2	24,0	23,6	23,0	21,0	19,5	14,5	8,9	-	-	-	-
50 DS 53,7	3,7	27,5	27,0	26,8	25,5	24,0	20,5	16,7	12,0	-	-	-
65 DS 51,5	1,5	38,0	36,7	36,0	35,7	35,0	31,0	27,5	23,7	18,5	13,0	-
80 DS 52,2	2,2	18,0	18,0	17,5	17,3	17,0	15,6	13,5	10,6	6,7	-	-

POMPA TİPİ	KW	Verim m³/h	0	100	200	300	400	500	600	700	800	900	1000	1100	1200	1300	1400
80 DS 52,2	2,2	22,0	21,5	20,7	19,0	15,8	8,2	4,8	-	-	-	-	-	-	-	-	-
80 DS 53,7	3,7	27,5	27,0	26,8	26,0	23,3	18,0	14,2	11,2	8	-	-	-	-	-	-	-
100 DS 55,5	5,5	31,3	31,0	31,0	30,5	29,0	26,4	28,5	22,3	20	17,0	14,0	9,7	-	-	-	-
100 DS 57,5	7,5	38,5	38,2	37,8	37,0	35,4	33,0	31,72	29,5	27,5	24,7	21,7	17,5	13,0	-	-	-

Yarı Vorteks Fanlı Atıksu Dalgıç Pompaları



POMPA MODELİ	GÜCÜ kW	ELEKTRİK BAĞL. (Faz.)	AKSESUAR	KG	ÇIKIŞ	SATIŞ FİYATI (Euro)
50 DVS 5,4	0,4	3 faz/ 50 Hz	Kablo	17	50	1.249 €
50 DVS 5,75	0,75	3 faz/ 50 Hz	Kablo	19	50	1.472 €
50 DVSA 5,75	0,75	3 faz/ 50 Hz	Kablo+Flatör	21	50	1.816 €
50 DVS 51,5	1,5	3 faz/ 50 Hz	Kablo	27	50	1.729 €
50 DVSA 51,5	1,5	3 faz/ 50 Hz	Kablo+Flatör	27	50	2.251 €
65 DVS 5,75	0,75	3 faz/ 50 Hz	Kablo	25	65	1.682 €
65 DVSA 5,75	0,75	3 faz/ 50 Hz	Kablo+Flatör	25	65	1.994 €
65 DVS 51,5	1,5	3 faz/ 50 Hz	Kablo	34	65	1.927 €
65 DVS 52,2	2,2	3 faz/ 50 Hz	Kablo	50	65	2.874 €
65 DVSA 52,2	2,2	3 faz/ 50 Hz	Kablo+Flatör	50	65	3.283 €
65 DVS 53,7	3,7	3 faz/ 50 Hz	Kablo	59	65	3.121 €
80 DVS 52,2	2,2	3 faz/ 50 Hz	Kablo	51	80	2.911 €
80 DVS 53,7	3,7	3 faz/ 50 Hz	Kablo	60	80	3.253 €

* DVSH modelleri için lütfen satış ofisimize irtibata geçiniz.

ÜRÜN KODLAMASI

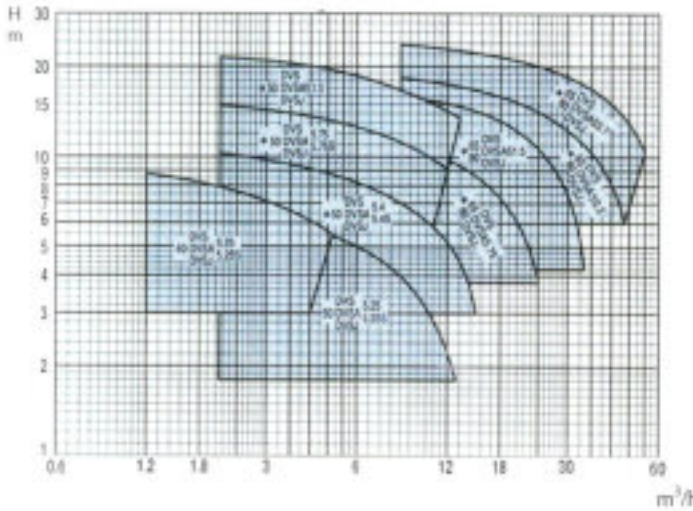
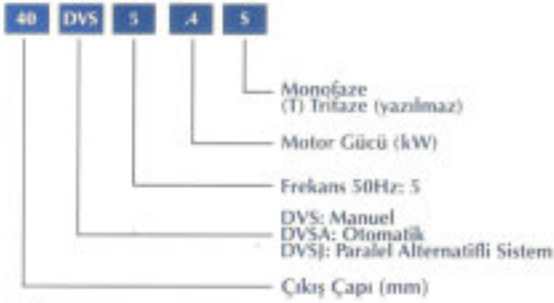

KULLANIM ALANLARI

- Yumuşak ve lifli katı maddeler içeren atık su uygulamaları
- Endüstriyel atık suların drenajı
- Foseptik çukurları
- Çeşitli drenaj çalışmaları

ÖZELLİKLER

- Mükemmel hidrolik tasarıma sahip yarı-vorteks fan yapısı pompanın tıkanmadan çalışmasına ve yabancı maddelerin pompalanmasına imkân tanır.
- Motor içerisine yerleştirilmiş motor koruması mevcuttur.
- Çift mekanik salmastraya sahiptir.
- Sıvı basma sıcaklığı; DVS ve DVSA modelleri için 40 °C, DVSH modelleri için 0,4 ile 0,75 kW arasındaki modeller 70 °C, 1,5 ile 3,7 kW arasındaki manuel tip trifaze pompalar için 80 °C'dir.
- Trifaze ve monofaze elektrik bağlantılarında, elektrik panosuna gerek duyulmaksızın çalışabilen pompa versiyonu mevcuttur. DVSA modeli panosuz tek pompalı olarak işletilir, DVSA ve DVSJ modelleri ile panosuz çift pompalı olarak otomatik-sıralı çalışma sağlamak mümkündür.
- İsteğe bağlı olarak sunulan sabit montaj kiti ise kurulum ve bakım çalışmalarını kolaylaştırmaktadır.

Trifaze tek ve
çift pompalı
panosuz sistem



POMPA TİPİ	kW	l/min	0	40	80	100	150	200	250	270	320	400
		m³/h	0	2,4	4,8	6	9	12	15	16,2	19,2	24
50 DVS 5,4	0,4		11,6	10,2	8,7	8,2	6,9	5,0	3,0	-	-	-
50 DVS 5,75	0,75		16,0	14,5	13,2	12,7	10,8	9,0	7,3	6,3	-	-
50 DVS 51,5	1,5		22,0	20,8	19,4	18,2	16,3	14,4	12,5	11,8	10,0	-
65 DVS 5,75	0,75		13,4	12,8	11,6	11,3	10,5	9,7	8,7	8,3	6,8	3,6

POMPA TİPİ	kW	l/min	0	100	200	300	450	550	700	800	900
		m³/h	0	6	12	18	27	33	42	48	54
65 (80) DVS 51,5	1,5		18,8	16,6	15,0	13,3	9,2	5,2	-	-	-
65 (80) DVS 52,2	2,2		20,0	19,2	17,8	16,0	13,2	11,4	8,0	4,9	-
65 (80) DVS 53,7	3,7		25,8	24,2	23,4	22,3	19,3	17,8	15,4	13,0	10,2

DL WITH CUTTER (DF)

Bıçaklı Atıksu Dalgıç Pompaları



POMPA MODELİ	GÜCÜ kW	ELEKTRİK BAĞL. (Faz.)	AKSESUAR	KG	ÇIKIŞ	SATIŞ FİYATI (Euro)
50 DL (DF) 5,4 W/C	0,4	3 faz/ 50 Hz	Kablo	33	50	2.189 €
50 DL (DF) 5,75 W/C	0,75	3 faz/ 50 Hz	Kablo	36	50	2.385 €
65 DL (DF) 51,5 W/C	1,5	3 faz/ 50 Hz	Kablo	52	65	2.984 €
80 DL (DF) 51,5 W/C	1,5	3 faz/ 50 Hz	Kablo	55	80	2.992 €
80 DL (DF) 52,2 W/C	2,2	3 faz/ 50 Hz	Kablo	67	80	3.310 €
80 DLA (DFA) 52,2 W/C	2,2	3 faz/ 50 Hz	Kablo+Flatör	70	80	4.085 €
80 DL (DF) 53,7 W/C	3,7	3 faz/ 50 Hz	Kablo	75	80	3.707 €
80 DLJ (DFJ) 53,7 W/C	3,7	3 faz/ 50 Hz	Kablo	78	80	4.662 €
100 DL (DF) 53,7 W/C	3,7	3 faz/ 50 Hz	Kablo	79	100	4.002 €
100 DL (DF) 55,5 W/C	5,5	3 faz/ 50 Hz	Kablo	123	100	6.369 €
100 DL (DF) 57,5 W/C	7,5	3 faz/ 50 Hz	Kablo	141	100	6.842 €

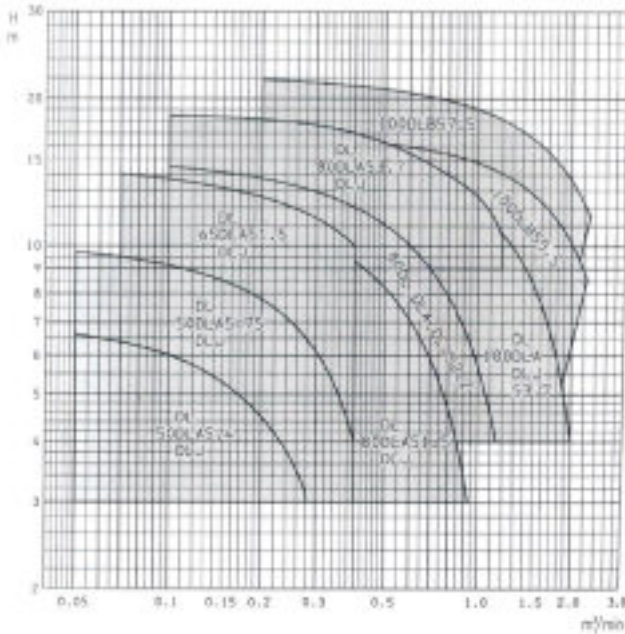

ÖZELLİKLER

- Gövde ve fan dökme demirden, pompa shaftı AISI 403 paslanmaz çelikten imaldir.
- Yarı açık tek bıçaklı ve yarı açık eksenel akımlı çift bıçaklı yapıda, parçalayıcı fanlı tip pompa özelliğine sahiptir.
- Sıvı basma sıcaklığı 40°C dir.
- Çift mekanik salmastralıdır.
- Trifaze ve monofaze elektrik bağlantılarında, elektrik panosuna gerek duyulmaksızın çalışabilen pompa tipi mevcuttur.
- İsteğe bağlı hızlı bağlantı dirseği, montaj ve bakım kolaylığı sağlar.

KULLANIM ALANLARI

Katı partikül büyüklüğü ve yoğunluğu fazla olan atık sularda, pis su drenajında, yağmur suyu drenajında, kum ve çakıl ihtiva eden partiküllü sıvıların basılmasında, atık su arıtma tesislerinde, kanalizasyon sularında, çamurlu sularda, fabrika proses sularının transferinde kullanılır.

POMPA TİPİ	kW	m³/min	0	0,05	0,1	0,15	0,2	0,3	0,4	0,5	0,9	1,1	1,2
50 DL 5,40	0,4	m³/h	0	3	6	9	12	18	24	30	54	66	72
50 DL 5,75	0,75		6,6	6,6	6	5,4	4,5	3,1	-	-	-	-	-
65 DL 51,50	1,5		9,5	9,5	9,1	8,5	7,8	6,5	4,0	-	-	-	-
80 DL 51,50	1,5		14,8	-	13,8	13,1	12,7	11,8	10,0	-	-	-	-
80 DL 52,20	2,2		12,5	-	12,5	12,0	11,3	10,5	9,3	8,3	3,3	-	-
80 DL 53,70	3,7		15	-	14,5	14,1	13,7	13,0	12,0	11,0	6,7	4,4	-
			19,0	-	18,5	18,3	18,0	17,8	17,0	16,4	13,3	11,8	10,3



Bıçaklı fan yapısı

POMPA TİPİ	kW	m³/min	0	0,2	0,3	0,4	0,5	0,9	1,5	2	2,2	2,4
100 DL 53,7	3,7	m³/h	0	12	18	24	30	54	90	120	132	144
100 DL 55,5	5,5		16	15,3	14,8	14,5	14	12,3	8,5	4	-	-
100 DL 57,5	7,5		17,5	16,8	16,5	16,4	16,2	15,1	12,8	10,2	8,8	7,6
			22	22	21,5	21	20,9	19,5	16	13,8	12	10,5

Maksimum Katı Parça Geçirgenliği

POMPA TİPİ	Katı parça Çapı (mm)	Katı parça Uzunluğu (mm)
50 DL	35	150
65 DL	46	195
80 DL	50	240
100 DL	57	300

ÜRÜN KODLAMASI

50 DL 5 , 75

Motor Gücü (kW)

50 Hz: 5

DL: Manuel

DLA: Otomatik

DLJ: Alternatifli

Çıkış Çapı (mm)

Parçalayıcı (Öğütücü) Atıksu Dalgıç Pompaları



H Sınıfı İzolasyon

POMPA MODELİ	GÜÇÜ (kW)	ELEKTRİK BAĞL.	AKSESUAR	K.G.	ÇIKIŞ (mm)	SATIŞ FİYATI
40DRS51.1M2CG	1,1	1 faz/50Hz	Kablo+Flatör	30	40	3.382 €
40DRS51.1M2BG	1,1	1 faz/50Hz	Kablo+Flatör	30	40	3.382 €
40DRS51.1M2AG (DRS/A40-140-1,1M*)	1,1	1 faz/50Hz	Kablo+Flatör	30	40	3.382 €
40DRS51.2M2CG	1,1	1 faz/50Hz	Kablo+Flatör	40	40	3.519 €
40DRS51.5M2BG (DRS/A40-136-1,1M*)	1,5	1 faz/50Hz	Kablo+Flatör	40	40	3.519 €
40DRS51.9M2AG (DRS/A40-150-1,8M*)	1,9	1 faz/50Hz	Kablo+Flatör	40	40	4.139 €
40DRS51.1T2CG	1,1	3 faz/50Hz	Kablo	30	40	3.057 €
40DRS51.1T2BG (DRS/A40-120-1,4*)	1,1	3 faz/50Hz	Kablo	30	40	3.057 €
40DRS51.4T2AG (DRS/A40-136-1,4*)	1,4	3 faz/50Hz	Kablo	30	40	3.120 €
40DRS51.6T2CG (DRS/A40-125-1,4*)	1,6	3 faz/50Hz	Kablo	40	40	3.120 €
40DRS51.6T2BG (DRS/A40-140-1,4*)	1,6	3 faz/50Hz	Kablo	40	40	3.120 €
40DRS52.4T2AG (DRS/A40-150-2,4*)	2,4	3 faz/50Hz	Kablo	40	40	3.949 €
40DRS53.1T2BG	3,1	3 faz/50Hz	Kablo	52	40	6.115 €
40DRS53.1T2AG (DRS/A40-166-3,2*)	3,1	3 faz/50Hz	Kablo	52	40	6.115 €
40DRS54.2T2CG (DRS/A40-172-4,1*)	4,2	3 faz/50Hz	Kablo	67	40	7.446 €
40DRS55T2BG	5	3 faz/50Hz	Kablo	67	40	7.446 €
40DRS55T2AG	5	3 faz/50Hz	Kablo	67	40	7.446 €
65DRS56.5T2CG	6,5	3 faz/50Hz	Kablo	178	65	17.591 €
65DRS57.5T2BG	7,5	3 faz/50Hz	Kablo	178	65	17.591 €
65DRS59T2DG	9	3 faz/50Hz	Kablo	198	65	19.789 €
65DRS511T2CG	11	3 faz/50Hz	Kablo	200	65	19.789 €
65DRS513.8T2BG	13,8	3 faz/50Hz	Kablo	200	65	20.651 €
65DRS513.8T2AG	13,8	3 faz/50Hz	Kablo	200	65	20.651 €
65DRS514.9T2GG	14,9	3 faz/50Hz	Kablo	200	65	30.454 €
65DRS520T2BG	20	3 faz/50Hz	Kablo	340	65	30.454 €
65DRS522.4T2AG	22,4	3 faz/50Hz	Kablo	340	65	31.503 €
65DRS525.1T2AG	25,1	3 faz/50Hz	Kablo	335	65	31.503 €

* DRS ile başlayan modellerde kW değerleri farklılık gösterebilir lütfen danışınız.

ÖZELLİKLER

- DRS modeli, katı partikül içeren atıksu öğütücü bıçakları sayesinde parçalama işlemi yapmak üzere tasarlanmıştır.
- Pompa fanı ve gövdesi yüksek hidrolik verim ve düşük güç sarfiyatı sağlayacak şekilde dizayn edilmiştir.
- Sını basma sıcaklığı maksimum 40 °C'dir.
- İki ayrı salmastra ile mücehhezdir. Gövde tarafı karşılıklı silisyum karbür yüzeylere sahip mekanik salmastra, motor tarafı nitril malzemeden imal lip-seal.
- Gövde ve fan dökme demir, pompa şaftı AISI 420B, öğütücü bıçaklar AISI 420 hassas dökülmüş ve işlenmiş malzemeden imaldir.
- Maksimum katı parça geçirgenliği modeline göre 6mm - 7mm'dir.
- Daldırma derinliği maks. 20 m'dir.
- H sınıfı izolasyon, IP 68 koruma sınıfına haizdir.
- Aşırı yüklenmeye karşı termik koruma mevcuttur.
- Sabit montaj kiti isteğe bağlı olarak temin edilebilir.

KULLANIM ALANLARI

- Domestik ve endüstriyel atıksu tahliyesi
- Atıksu arıtma sistemleri
- Foseptik çıkurları
- Sızıntı sularının tahliyesi
- Yumuşak ve lifli katı maddeler içeren atık sular
- Kağıt, tekstil malzemeleri içeren atıksular

Aparmanın ve villalarda domestik kullanıma uygun öğütücü pompa



Monofaze elektrik panosu

Pano sayesinde, emiş ağzına katı parça geldiğinde sorunsuz dur - kalk ve çalışma garantisi



Parçalayıcı (Öğütücü) Atıksu Dalgıç Pompaları

POMPA TİPİ DRS/A40	kW	Q=Kapasite											
		l/min Ø	75	83	92	150	175	200	208	233	242	250	267
		m3/h Ø	4.5	5.0	5.5	9.0	10.5	12.0	12.5	14.0	14.5	15.0	16.0
		H=Basma Yüksekliği											
40DRS51.1M2CG	1.1	9	-	-	4.8	1.9	0.6	-	-	-	-	-	-
40DRS51.1M2BG	1.1	11.4	8.8	8.5	8.1	5.3	4	2.5	2	-	-	-	-
40DRS51.1M2AG	1.1	15.5	-	11.8	11.3	8.2	6.7	5.1	4.6	3	2.4	-	-
40DRS51.2M2CG	1.2	16.9	-	15.3	15.1	13	11.9	10.6	10.2	8.8	8.3	7.7	6.6
40DRS51.3M2BG	1.5	20.9	-	19.3	18.7	16	14.5	12.8	12.2	10.3	-	-	-
40DRS51.9M2AG	1.9	24.8	-	22.5	21.2	19.4	18	16.5	15.9	14.2	13.5	12.9	-
40DRS51.1T2CG	1.1	9.3	6.6	6.2	5.9	3.1	1.8	0.4	-	-	-	-	-
40DRS51.1T2BG	1.1	13.5	11	10.7	10.3	7.4	6	4.4	3.8	2	1.4	-	-

POMPA TİPİ DRS/A40	kW	Q=Kapasite							
		l/min	Ø	83	150	200	233	267	300
		m ³ /h	Ø	5.0	9.0	12.0	14.0	16.0	18.0
		H=Basma Yüksekliği							
40DRS51.4T2AG	1.4		17.5	14.1	10.8	7.9	5.9	3.7	-
40DRS51.6T2CG	1.6		16.5	14.9	12.6	10.4	8.7	6.7	-
40DRS51.6T2BG	1.6		21.1	18.8	15.9	13.2	11	-	-
40DRS52.4T2AG	2.4		24.8	22.5	19.4	16.5	14.2	11.6	-
40DRS53.1T2BG	3.1		27.3	25.8	23.8	21.8	20.3	18.5	-
40DRS53.1T2AG	3.1		31.8	29.3	27	24.9	23.5	21.9	-
40DRS54.2T2CG	4.2		36.1	34.7	32.9	31.2	29.9	28.5	-
40DRS53T2BG	5		40	39.5	38	36.3	34.9	33.3	-
40DRS53T2AG	5		46	44	42	40	38.4	36.7	34.8

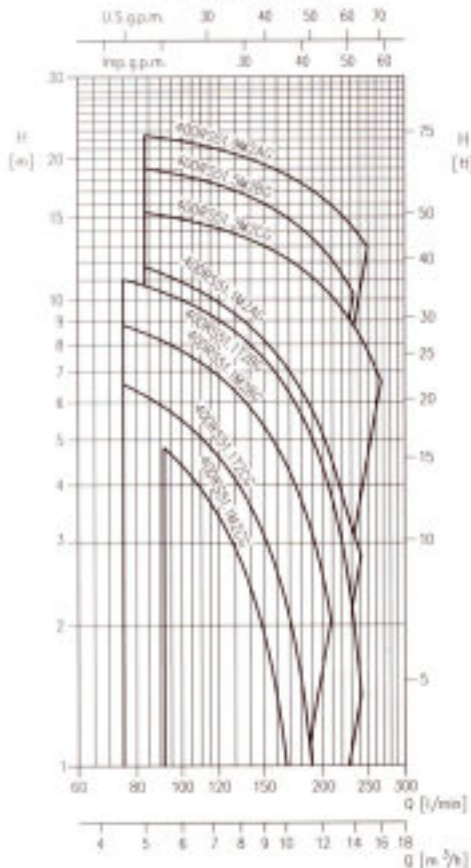
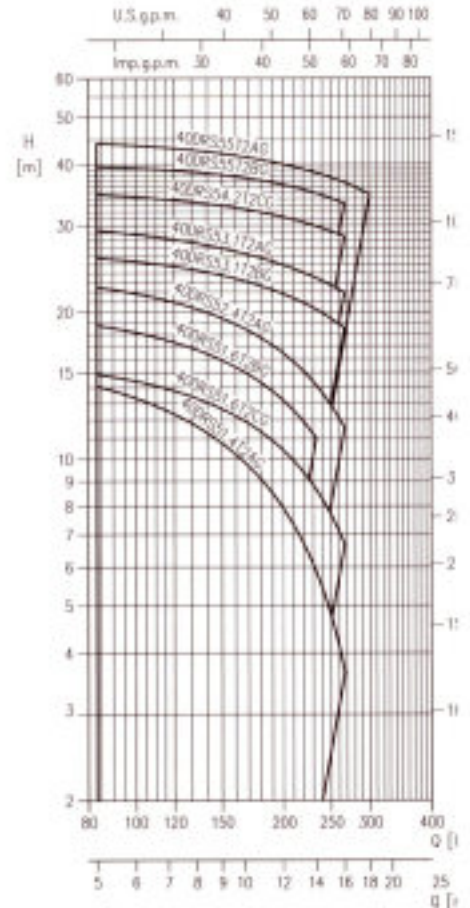
40 DRS (M)

40 DRS

Parçalayıcı (Öğütücü) Atıksu Dalgıç Pompaları

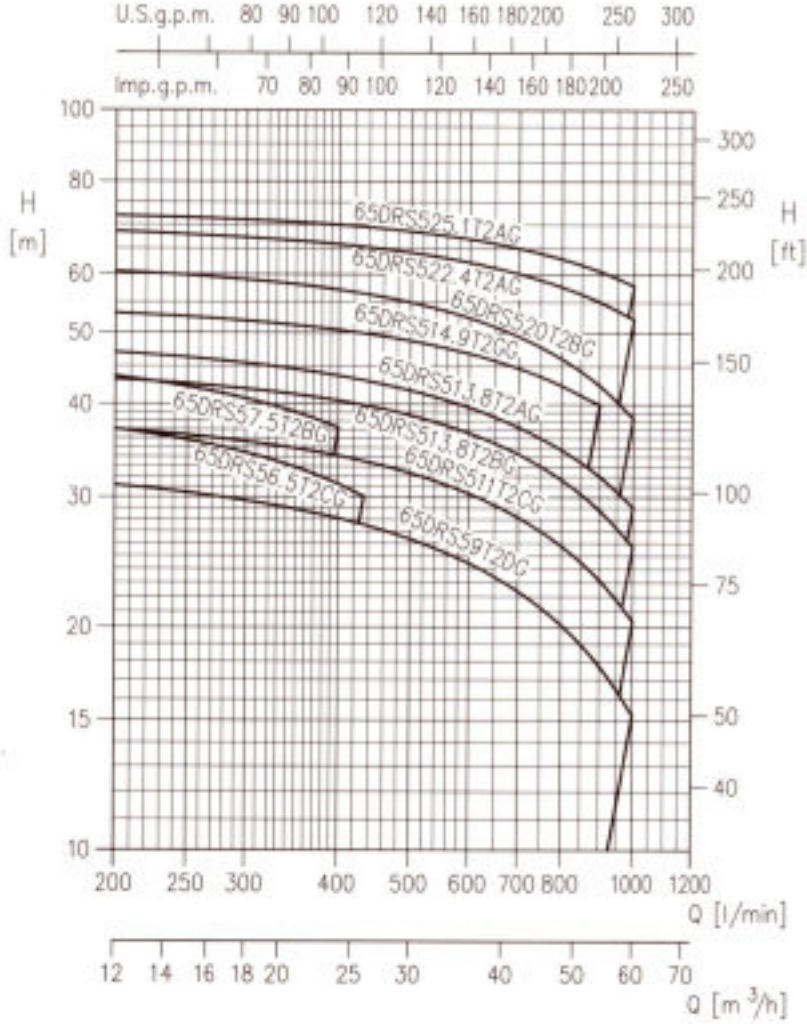
65 DRS



POMPA TİPİ DRS/A65	kW	Q=Kapasite						
		l/min 0	200	400	433	667	900	1000
		m3/h 0	12.0	24.0	26.0	40.0	54.0	60.0
		H=Basma Yüksekliği						
65DRS56.5T2CG	6.5	40.5	37	31.3	30.1	-	-	-
65DRS57.5T2BG	7.5	47.5	43.5	37.2	-	-	-	-
65DRS59T2DG	9	33.5	31.1	28.1	27.5	23.1	17.8	15.2
65DRS511T2CG	11	39.1	37	34.1	33.5	28.9	23.2	20.4
65DRS513.8T2BG	13.8	45	43	40.5	39.9	35.1	28.8	25.7
65DRS513.8T2AG	13.8	49.5	47	43.5	43	38.1	32	29.1
65DRS514.9T2GG	14.9	55	53	50.5	50	45.5	39.8	-
65DRS520T2BG	20	62.5	60.5	57	65.5	50.5	42.5	38.3
65DRS522.4T2AG	22.4	70	68.5	66	65.5	61	55	52
65DRS525.1T2AG	25.1	73	72	70	69.5	65.5	60.5	58

D SERİSİ DALGIÇ POMPALAR



Genel Özellikler

■ Dalgıç Pompaların Teknik Özellikleri ve Fan Yapıları

Açıklama		Pompa			
Model		DL	DML	DVS	DS
Kutup Sayısı		4	4	2	2
Sıvının Tipi		Kanalizasyon suyu, atıksu	Kanalizasyon suyu, atıksu	Nehir suyu, Kanalizasyon suyu	Kuyular Çukurlar
Motor Devri		1500 dak ⁻¹	1500 dak ⁻¹	3000 dak ⁻¹	3000 dak ⁻¹
İmalat	Mekanik Salmastra	Çift Mekanik Salmastra	Çift Mekanik Salmastra	Çift Mekanik Salmastra	Çift Mekanik Salmastra
	Fan	Yarı açık Tıkanmaz tip	Tek kanallı Tıkanmaz tip	Yarı Vorteks	Yarı Açık
	Rulmanlar	Ön yağlamalı Rulman	Ön yağlamalı Rulman	Ön yağlamalı Rulman	Ön yağlamalı Rulman
Malzeme	Gövde	Dökme Demir	Dökme Demir	Dökme Demir	Dökme Demir
	Fan	Dökme Demir	Dökme Demir	Dökme Demir	Dökme Demir
	Şaft	403 Paslanmaz Çelik	403 Paslanmaz Çelik	403 Paslanmaz Çelik	403 Paslanmaz Çelik
	Fan tarafındaki mekanik salmastra	Silikon Karbür/ Silikon Karbür	Silikon Karbür/ Silikon Karbür	Silikon Karbür/ Silikon Karbür	Silikon Karbür/ Silikon Karbür
	Motor tarafındaki mekanik salmastra	Seramik/ Karbon	Seramik/ Karbon	Seramik/ Karbon	Seramik/ Karbon
Açıklama		Motor			
Tipi		4 Kutuplu, hava dolgulu, su geçirmez		2 Kutuplu, hava dolgulu, su geçirmez	
İzolasyon Sınıfı		F Sınıfı		F Sınıfı	
Koruma		Motor içersine yerleştirilmiş, aşın yük koruyucusu (7,5 kW'a kadar) Motor içersine yerleştirilmiş, sıcaklık detektör koruyucusu (11 kW ve üzeri)		Motor içersine yerleştirilmiş, aşın yük koruyucusu	
Fan		<div>Tek Kanallı</div> <div>Çift Kanallı</div> <div>Tıkanmaz Tip Yarı Açık</div> <div>Yarı Açık Tıkanmaz Tip Kanışık Akım</div>	<div>Kapalı Tek Kanallı</div>	<div>Yarı Vorteks</div>	<div>Yarı Açık</div>

hydroo®



**TEMİZSU VE
ATIKSU POMPALARI**

HF/HX/HN

Serisi

YATAY MİLLİ ÇOK KADEMELİ
PASLANMAZ ÇELİK SANTRİFÜJ POMPALAR

GENEL BİLGİLER

HF/HX/HN Serisi pompalar yatay millî çok kademeli paslanmaz çelik malzemeli santrifüj tipte pompalardır. HF/HX/HN pompaların elektrik motorları IE2 ve IE3 sınıfı yüksek verimli motorlar olup IP55 koruma derecesine ve F sınıfı izolasyona sahiptir. 2,2 kW güce kadar monofaze elektrik motor opsiyonu da bulunmaktadır.

Standart olarak -15°C ile 70°C arasında sıcaklık aralığına sahip temiz akışkanların pompalanması için uygundur. İsteğe göre 110°C dereceye kadar sıcak su için uygun olan modelleri de vardır.

Katı partikül veya elyaf içermeyen, temiz, yanıcı ve patlayıcı olmayan akışkanlar, kaymak-maden suyu, yumuşak su, saf su, bitkisel yağ ve diğer hafif kimyasal sıvılar HF/HX/HN serisiyle basılabilmektedir.

Taşıyacak sıvının yoğunluğu veya viskozitesi sudan daha büyük olduğunda, motor gücünün normalden büyük seçilmesi gerekir.

Basılacak sıvının pompa için uygun olup olmadığı birçok faktöre bağlıdır, bunların arasında en önemlilerinden biri klor içeriği olmakla birlikte pH değeri, sıcaklık, solvent ve yağ içeriği de önemli faktörlerdendir.

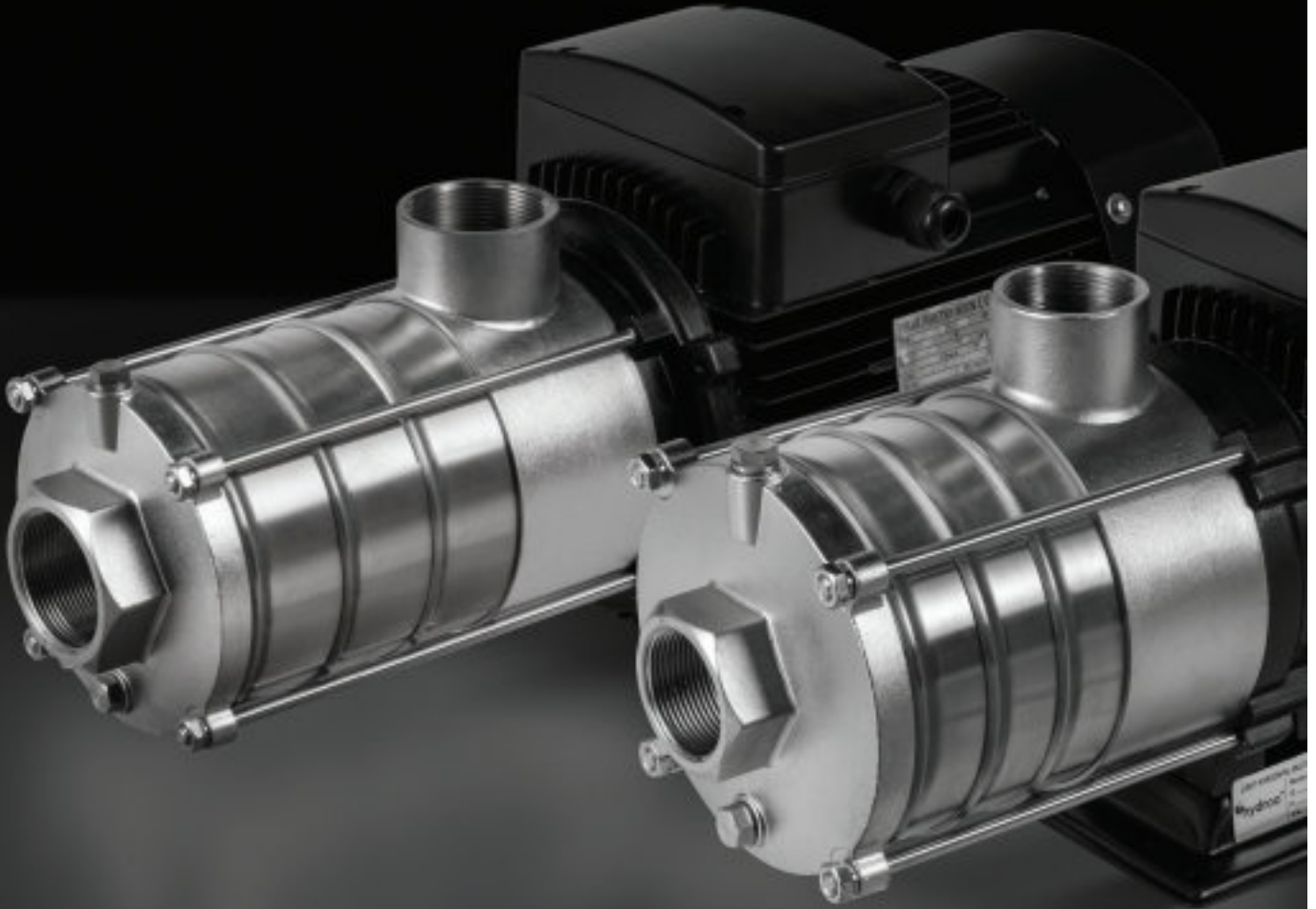

hydroo®

HF / HX / HN SERİSİ

YATAY MİLLİ ÇOK KADEMELİ PASLANMAZ ÇELİK SANTRİFÜJ POMPALAR

KULLANIM ALANLARI

- * Klima sistemleri
- * Soğutma sistemleri, chiller uygulamaları
- * Endüstriyel yıkama ve OEM uygulamaları
- * Filtrasyon ve su arıtma (reverse osmoz)
- * Topraksız tarım uygulamaları
- * Gübreleme makineleri
- * Baca gazı arıtma ve scrubber sistemleri vb. olmak üzere HF/HX/HN model pompalar yaygın olarak endüstriyel sahalarda tercih edilir.

MALZEME BİLGİLERİ

HX/HN: Standart modeller AISI304 ya da AISI316L kalite paslanmaz çelikten üretilmektedir. Pompa giriş çıkışları paslanmaz çeliktir.

HF: Diğer modellerden farklı olarak pompa giriş ve çıkışları dökme demir malzemeden imaldir.

ÇALIŞMA KOŞULLARI

Sıvı Sıcaklığı:

Normal versiyon: -15°C / 70°C

Sıcak su için: -15°C / 110°C

Ortam Sıcaklığı: 40°C'ye kadar.

Maksimum çalışma basıncı: 10 bar

(Maksimum giriş basıncı maksimum çalışma basıncı ile sınırlıdır.)

PERFORMANS ARALIĞI

Kapasite : 28 m³/h'e kadar

Basma Yüksekliği : 60 m'ye kadar

Sıvı Sıcaklığı : Maks. 110°C

Devir : 2900 dev/dak'ya kadar

Güç : 4,4 kW'a kadar

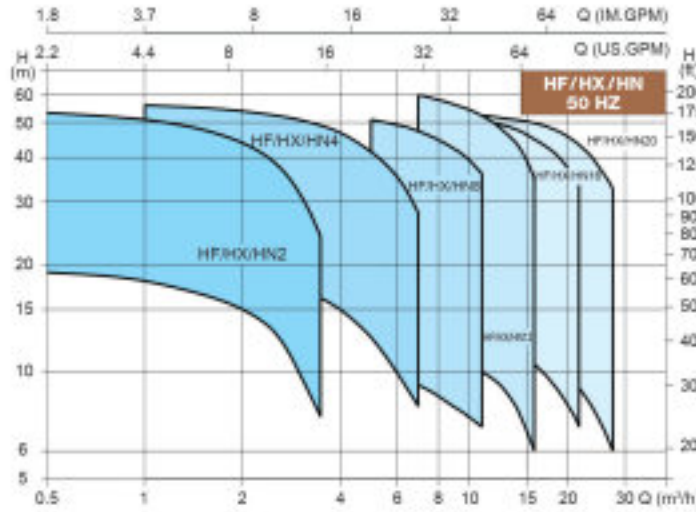

HF / HX / HN



MODEL BİLGİSİ

HF/HX/HN

Serisi

YATAY MİLLİ ÇOK KADEMELİ
PASLANMAZ ÇELİK SANTRİFÜJ POMPALAR

Fiyat Listesi Trifaze

AISI 304

Dökme Demir

Model	Güç		Elk. Bağ.	Bağlantı		Fiyat
	kW	HP		Giriş	Çıkış	
HX 2-20 0,37 T	0,37	0,5	3/50	1"-1"		478
HX 2-30 0,37 T	0,37	0,5	3/50	1"-1"		497
HX 2-40 0,55 T	0,55	0,75	3/50	1"-1"		510
HX 2-50 0,55 T	0,55	0,75	3/50	1"-1"		604
HX 2-60 0,75 T	0,75	1	3/50	1"-1"		795
HX 4-20 0,37 T	0,37	0,5	3/50	1 1/2"-1"		488
HX 4-30 0,55 T	0,55	0,75	3/50	1 1/2"-1"		559
HX 4-40 0,75 T	0,75	1	3/50	1 1/2"-1"		672
HX 4-50 1,1 T	1,1	1,5	3/50	1 1/2"-1"		804
HX 4-60 1,1 T	1,1	1,5	3/50	1 1/2"-1"		895
HX 8-10 0,75 T	0,75	1	3/50	1 1/2"-1 1/2"		780
HX 8-20 0,75 T	0,75	1	3/50	1 1/2"-1 1/2"		816
HX 8-30 1,1 T	1,1	1,5	3/50	1 1/2"-1 1/2"		964
HX 8-40 1,5 T	1,5	2	3/50	1 1/2"-1 1/2"		1.024
HX 8-50 2,2 T	2,2	3	3/50	1 1/2"-1 1/2"		1.262
HX 12-10 0,75 T	0,75	1	3/50	1 1/2"-1 1/2"		799
HX 12-20 1,2 T	1,2	1,8	3/50	1 1/2"-1 1/2"		820
HX 12-30 1,8 T	1,8	2,4	3/50	1 1/2"-1 1/2"		1.076
HX 12-40 2,4 T	2,4	3,3	3/50	1 1/2"-1 1/2"		1.241
HX 12-50 3 T	3	4	3/50	1 1/2"-1 1/2"		1.432
HX 16-10 1,1 T	1,1	1,5	3/50	2"-2"		1.069
HX 16-20 2,2 T	2,2	3	3/50	2"-2"		1.161
HX 16-30 3 T	3	4	3/50	2"-2"		1.419
HX 16-40 4 T	4	5,5	3/50	2"-2"		1.730
HX 20-10 1,1 T	1,1	1,5	3/50	2"-2"		1.241
HX 20-20 2,2 T	2,2	3	3/50	2"-2"		1.302
HX 20-30 4 T	4	5,5	3/50	2"-2"		1.649
HX 20-40 4,4 T	4,4	6	3/50	2"-2"		1.957

Model	Güç		Elk. Bağ.	Bağlantı		Fiyat
	kW	HP		Giriş	Çıkış	
HF 2-20 0,37 T	0,37	0,5	3/50	1"-1"		442
HF 2-30 0,37 T	0,37	0,5	3/50	1"-1"		447
HF 2-40 0,55 T	0,55	0,75	3/50	1"-1"		472
HF 2-50 0,55 T	0,55	0,75	3/50	1"-1"		552
HF 2-60 0,75 T	0,75	1	3/50	1"-1"		733
HF 4-20 0,37 T	0,37	0,5	3/50	1 1/2"-1"		458
HF 4-30 0,55 T	0,55	0,75	3/50	1 1/2"-1"		493
HF 4-40 0,75 T	0,75	1	3/50	1 1/2"-1"		604
HF 4-50 1,1 T	1,1	1,5	3/50	1 1/2"-1"		786
HF 4-60 1,1 T	1,1	1,5	3/50	1 1/2"-1"		873
HF 8-10 0,75 T	0,75	1	3/50	1 1/2"-1 1/2"		670
HF 8-20 0,75 T	0,75	1	3/50	1 1/2"-1 1/2"		698
HF 8-30 1,1 T	1,1	1,5	3/50	1 1/2"-1 1/2"		827
HF 8-40 1,5 T	1,5	2	3/50	1 1/2"-1 1/2"		894
HF 8-50 2,2 T	2,2	3	3/50	1 1/2"-1 1/2"		1.118
HF 12-10 0,75 T	0,75	1	3/50	1 1/2"-1 1/2"		681
HF 12-20 1,2 T	1,2	1,8	3/50	1 1/2"-1 1/2"		702
HF 12-30 1,8 T	1,8	2,4	3/50	1 1/2"-1 1/2"		956
HF 12-40 2,4 T	2,4	3,3	3/50	1 1/2"-1 1/2"		1.118
HF 12-50 3 T	3	4	3/50	1 1/2"-1 1/2"		1.314
HF 16-10 1,1 T	1,1	1,5	3/50	2"-2"		962
HF 16-20 2,2 T	2,2	3	3/50	2"-2"		1.026
HF 16-30 3 T	3	4	3/50	2"-2"		1.285
HF 16-40 4 T	4	5,5	3/50	2"-2"		1.595
HF 20-10 1,1 T	1,1	1,5	3/50	2"-2"		1.096
HF 20-20 2,2 T	2,2	3	3/50	2"-2"		1.156
HF 20-30 4 T	4	5,5	3/50	2"-2"		1.510
HF 20-40 4,4 T	4,4	6	3/50	2"-2"		1.818

Fiyat Listesi Monofaze

AISI 304

Dökme Demir

Model	Güç	Elk. Bağ.	Bağlantı	Fiyat	
	KW	HP	Faz/Hz	Gnc. Çıkış	EURO
HX 2-20 0,37 S	0,37	0,5	1/50	1"-1"	518
HX 2-30 0,37 S	0,37	0,5	1/50	1"-1"	540
HX 2-40 0,55 S	0,55	0,75	1/50	1"-1"	564
HX 2-50 0,55 S	0,55	0,75	1/50	1"-1"	608
HX 2-60 0,75 S	0,75	1	1/50	1"-1"	863
HX 4-20 0,37 S	0,37	0,5	1/50	1 1/4"-1"	529
HX 4-30 0,55 S	0,55	0,75	1/50	1 1/4"-1"	608
HX 4-40 0,75 S	0,75	1	1/50	1 1/4"-1"	730
HX 4-50 1,1 S	1,1	1,5	1/50	1 1/4"-1"	874
HX 4-60 1,1 S	1,1	1,5	1/50	1 1/4"-1"	963
HX 8-10 0,75 S	0,75	1	1/50	1 1/2"-1 1/2"	857
HX 8-20 0,75 S	0,75	1	1/50	1 1/2"-1 1/2"	887
HX 8-30 1,1 S	1,1	1,5	1/50	1 1/2"-1 1/2"	1.049
HX 8-40 1,5 S	1,5	2	1/50	1 1/2"-1 1/2"	1.112
HX 8-50 2,2 S	2,2	3	1/50	1 1/2"-1 1/2"	1.373
HX 12-10 0,75 S	0,75	1	1/50	1 1/2"-1 1/2"	869
HX 12-20 1,2 S	1,2	1,8	1/50	1 1/2"-1 1/2"	891
HX 12-30 1,8 S	1,8	2,4	1/50	1 1/2"-1 1/2"	1.169
HX 12-40 2,4 S	2,4	3,3	1/50	1 1/2"-1 1/2"	1.349
HX 12-50 3 S	3	4	1/50	1 1/2"-1 1/2"	*
HX 16-10 1,1 S	1,1	1,5	1/50	2"-2"	1.047
HX 16-20 2,2 S	2,2	3	1/50	2"-2"	1.242
HX 16-30 3 S	3	4	1/50	2"-2"	*
HX 16-40 4 S	4	5,5	1/50	2"-2"	*
HX 20-10 1,1 S	1,1	1,5	1/50	2"-2"	1.258
HX 20-20 2,2 S	2,2	3	1/50	2"-2"	1.318
HX 20-30 4 S	4	5,5	1/50	2"-2"	*
HX 20-40 4,4 S	4,4	6	1/50	2"-2"	*

* Belirtilen modellerde lütfen fiyat sorunuz.

Model	Güç	Elk. Bağ.	Bağlantı	Fiyat	
	kW	HP	Faz/Hz	Gnc. Çıkış	EURO
HF 2-20 0,37 S	0,37	0,5	1/50	1"-1"	481
HF 2-30 0,37 S	0,37	0,5	1/50	1"-1"	486
HF 2-40 0,55 S	0,55	0,75	1/50	1"-1"	513
HF 2-50 0,55 S	0,55	0,75	1/50	1"-1"	600
HF 2-60 0,75 S	0,75	1	1/50	1"-1"	797
HF 4-20 0,37 S	0,37	0,5	1/50	1 1/4"-1"	497
HF 4-30 0,55 S	0,55	0,75	1/50	1 1/4"-1"	536
HF 4-40 0,75 S	0,75	1	1/50	1 1/4"-1"	655
HF 4-50 1,1 S	1,1	1,5	1/50	1 1/4"-1"	854
HF 4-60 1,1 S	1,1	1,5	1/50	1 1/4"-1"	949
HF 8-10 0,75 S	0,75	1	1/50	1 1/2"-1 1/2"	727
HF 8-20 0,75 S	0,75	1	1/50	1 1/2"-1 1/2"	758
HF 8-30 1,1 S	1,1	1,5	1/50	1 1/2"-1 1/2"	901
HF 8-40 1,5 S	1,5	2	1/50	1 1/2"-1 1/2"	973
HF 8-50 2,2 S	2,2	3	1/50	1 1/2"-1 1/2"	1.215
HF 12-10 0,75 S	0,75	1	1/50	1 1/2"-1 1/2"	740
HF 12-20 1,2 S	1,2	1,8	1/50	1 1/2"-1 1/2"	764
HF 12-30 1,8 S	1,8	2,4	1/50	1 1/2"-1 1/2"	1.040
HF 12-40 2,4 S	2,4	3,3	1/50	1 1/2"-1 1/2"	1.216
HF 12-50 3 S	3	4	1/50	1 1/2"-1 1/2"	*
HF 16-10 1,1 S	1,1	1,5	1/50	2"-2"	917
HF 16-20 2,2 S	2,2	3	1/50	2"-2"	1.094
HF 16-30 3 S	3	4	1/50	2"-2"	*
HF 16-40 4 S	4	5,5	1/50	2"-2"	*
HF 20-10 1,1 S	1,1	1,5	1/50	2"-2"	1.109
HF 20-20 2,2 S	2,2	3	1/50	2"-2"	1.169
HF 20-30 4 S	4	5,5	1/50	2"-2"	*
HF 20-40 4,4 S	4,4	6	1/50	2"-2"	*

* Belirtilen modellerde lütfen fiyat sorunuz.

HJ Serisi

KENDİNDEN EMİŞLİ PASLANMAZ ÇELİK SANTRİFÜJ POMPALAR

KULLANIM ALANLARI

- * Ev veya villalarda hidrofor
- * Gübreleme sistemleri
- * Domestik uygulamalar
- * İçme suyu



hydroo®

HJ SERİSİ

KENDİNDEN EMİŞLİ PASLANMAZ ÇELİK SANTRİFÜJ POMPALAR

MOTOR

- * Monofaze, 220V ve 50 Hz elektrik motoru ile akupiedir.
- * Motorun aşırı yüklenmesine ve ısınmaya karşı otomatik termik koruma mevcuttur.
- * B sınıfı izolasyonlu ve IP44 koruma sınıfında elektrik motoru kullanılmaktadır.
- * Motorun çalıştığı ortam sıcaklığı maks. 40°C'dir.

POMPA

- * Pompa gövdesi, çark ve mil AISI 304 kalite paslanmaz çelikten üretilmiştir.
- * Maks. 8-9 m'ten kendinden emişlidir.
- * Sıvı basma sıcaklığı maks. 60°C'dir.

PERFORMANS TABLOSU

Model	Motor Gücü		Giriş - Çıkış	Maks. Kapasite	Maks. Basma Yüksekliği	Maks. Emiş Yüksekliği	Ağırlık
	[kW]	[HP]		[L/min]	[m]	[m]	[kg]
HJ550	0,55	0,75	1" - 1"	58	45	9	9,0
HJ750	0,75	1,0	1" - 1"	63	50	9	9,7

PERFORMANS EĞRİSİ

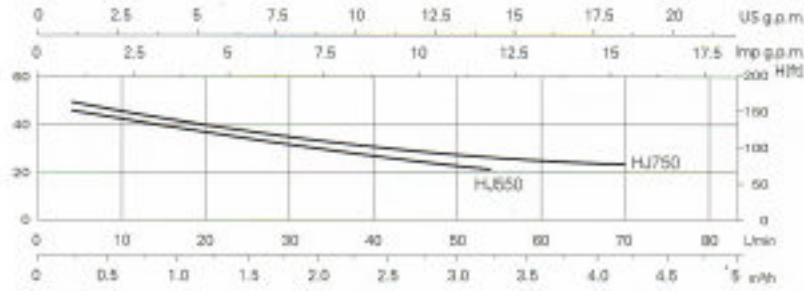

Fiyat Listesi

Model	Güç		Elk. Bağ.	Bağlantı		Fiyat
	kW	HP		Faz/Hz	Giriş Çıkış	
HJ 550	0,55	0,75	1/50		1" - 1"	325
HJ 750	0,75	1	1/50		1" - 1"	343



HZ Serisi

PLASTİK SANTRİFÜJ POMPALAR



hydroo®

HZ SERİSİ

PLASTİK SANTRİFÜJ POMPALAR

GENEL BİLGİLER

- HZ serisi yatay milli tek kademeli plastik malzemeden imal santrifüj tipte pompalardır.
- Sıvıyla temas eden yüzeyler PVDF veya FEP malzemeden üretilmiştir. Diğer aksesuar aksamları dökme demirdir.
- Pompa mili ile pompa çarkı arasında rijit kaplin bağlantısı ile akupledir.
- Standart tip giriş ve çıkış flanşları sayesinde boru bağlantısı kolaylıkla yapılabilir.

MOTOR

TEFC tipi standart 2 kutuplu motor

Koruma Sınıfı : IP55

İzolasyon Sınıfı : F

Standart Voltaj : 50Hz / 3x380V

ÇALIŞMA KOŞULLARI

Sıvı Sıcaklığı : -20°C / 120°C

Sıvı Yoğunluğu : Maks. 1,35 kg/dm³

Ortam Sıcaklığı : 40°C'ye kadar

Basınç : 10 bar'a kadar

PERFORMANS TABLOSU

Model	Maks. Debi	Maks. Basma Yüksekliği	Debi Aralığı	Maks. Basınç	Güç
	[m³/h]	[m]	[m³/h]	[bar]	[kW]
H235-25-125	3,2	20	2,2 - 3,8	2,1	1,1
H240-25-125	6,3	20	4,4 - 7,6	2,1	1,6
H250-32-125	12,5	20	8,8 - 15	2,3	3
H250-32-160	12,5	32	8,8 - 15	3,3	4
H265-50-125	25	20	17,5 - 30	2	4
H265-50-160	25	32	17,5 - 30	3,3	5,5
H265-40-200	25	50	17,5 - 30	5,1	11
H280-65-160	50	32	35 - 60	3,6	11
H280-80-200	50	50	35 - 60	5,4	18,5

KULLANIM ALANLARI

Herhangi konsantrasyondaki asit ve alkalinlerin, tuzlu su çözeltililerinin, güçlü oksitleyici kimyasalların, organik solventlerin ve korozif akışkanların besimesinde, petrol ve kimyasal sıvıların üretildiği tesisler, ilaç fabrikaları, asitlerle yapılan temizleme işlemleri ve makinaları, kağıt üretimi, galvaniz kaplama tesisleri vb. yerlerde kullanılır.

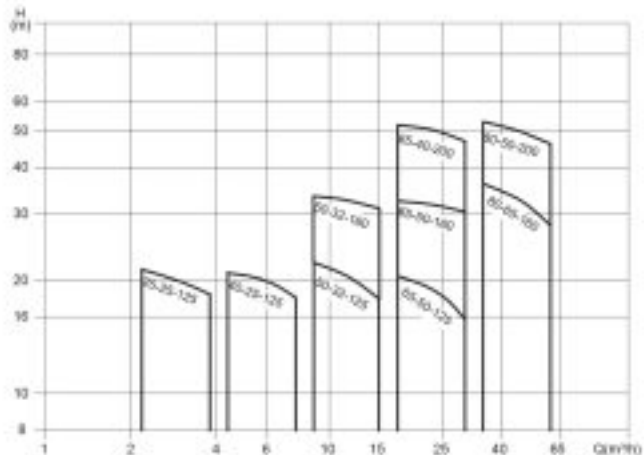

▶ HZ 50-32-160

MODEL BİLGİSİ

HZ Serisi

PLASTİK SANTRİFÜJ POMPALAR

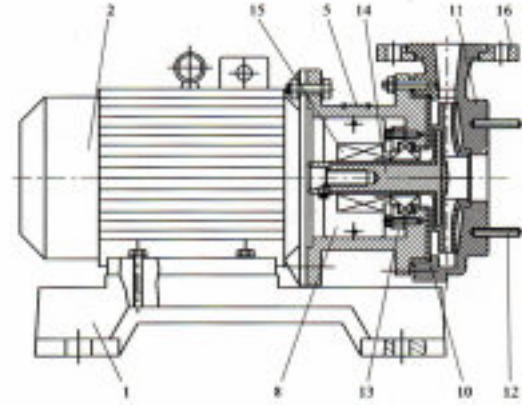

Fiyat Listesi F26

Model	Güç		Elk. Bağ.	Bağlantı	Fiyat
	kW	HP	Faz/Hz	Girg. Çıkış	EURO
HZ 25-25-125/1,1	1,1	1,5	3/50	25-25	2.432
HZ 40-25-125/1,5	1,5	2	3/50	40-25	2.624
HZ 50-32-125/3	3	4	3/50	50-32	3.260
HZ 50-32-160/4	4	5,5	3/50	50-32	3.890
HZ 65-40-200/11	11	15	3/50	65-40	6.863
HZ 65-50-125/4	4	5,5	3/50	65-50	3.990
HZ 65-50-160/5,5	5,5	7,5	3/50	65-50	5.030
HZ 80-50-200/18,5	18,5	25	3/50	80-50	7.876
HZ 80-65-160/11	11	15	3/50	80-65	6.661

F46

Model	Güç		Elk. Bağ.	Bağlantı	Fiyat
	kW	HP	Faz/Hz	Girg. Çıkış	EURO
HZ 25-25-125/1,1	1,1	1,5	3/50	25-25	3.040
HZ 40-25-125/1,5	1,5	2	3/50	40-25	3.279
HZ 50-32-125/3	3	4	3/50	50-32	4.076
HZ 50-32-160/4	4	5,5	3/50	50-32	4.862
HZ 65-40-200/11	11	15	3/50	65-40	8.579
HZ 65-50-125/4	4	5,5	3/50	65-50	4.967
HZ 65-50-160/5,5	5,5	7,5	3/50	65-50	6.288
HZ 80-50-200/18,5	18,5	25	3/50	80-50	9.845
HZ 80-65-160/11	11	15	3/50	80-65	8.326

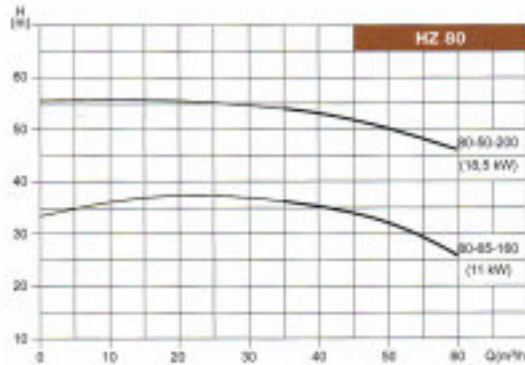
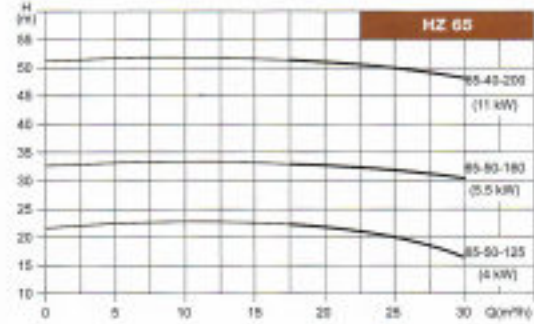
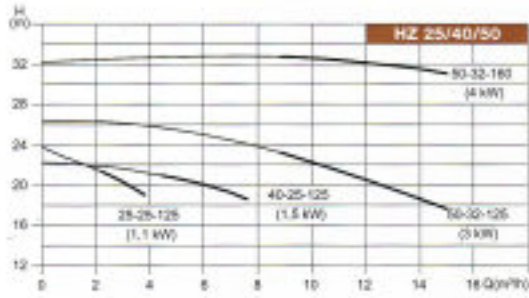

KOROZYON DAYANIM TABLOSU

Adı	F46	F26	Adı	F46	F26
Asetik Asit / Benzen Asit	✓	✓	Bakır Sülfat	✓	✓
Arsenat / Borik Asit	✓	✓	Bakır Sülfat + %10 Sülfürik Asit	✓	—
Karbonat	✓	✓/20°C	Ferum Sülfat + %10 Sülfürik Asit	✓	—
Florit Asit	✓	—	Magnezyum Sülfat / Çinko Sülfat	✓	✓
Hipoklorit / Sulu Klor	✓	✓	Amonyum / Sodyum	✓	✓
Kromik Asit	✓	✓/50°C	Klorür / Baryum Klorür	✓	✓
Sitrik Asit	✓	✓/120°C	Kalsiyum Klorür	✓	✓
Toluen Asit	✓	✓/65°C	Alüminyum Triklorür	✓	✓/20%
Formik Asit	✓	✓	Potasyum Klorür	✓	✓/65°C
Glikolik Asit	—	✓/20°C	Sodyum Klorür / Kalay Klorür	✓	✓
Hidroklorik Asit	✓/65°C	✓/37%	Gümüş Klorür / Magnezyum Klorür	✓	✓
Hidroflorik Asit / Florosilik Asit	✓	✓	Nikel Klorür	✓	✓
Hidrojen Peroksit / Laktik Asit	✓	✓/20°C	Kükürt Diklorür	✓	✓/20°C
Maleik Asit / Maleik Asit	✓	✓	Titanyum Tetraoklorür / Çinko Klorür	✓	✓
Kangak Asit	✓	—	Demir Triklorür / Karbon Tetraoklorür	✓	✓
Oleik Asit	✓	✓	Tuz Solüsyonu / Deniz Suyu	✓	✓
Oksalet Asit	✓	✓/50°C	Alüm / Siyah Likör (Çamur)	x	—
Pikrik Asit / Stearik Asit	✓	✓/20°C	Mavi Alüm / NaHSO3	✓	✓
Tartarat / Tannen	✓	✓	Sodyum Bikarbonat / Soda	✓	✓
Nitrat %5 - %10	✓	✓/50°C	Sodyum Hipoklorit	✓	✓/20%
Nitrik Asit < %50	✓	✓	Sodyum Klorat / Kalsiyum Klorür	✓	—
Derişik Nitrik Asit	✓	x	Kromlu Sodyum	✓	—
Nitrik Asit + %3,5 Hidroflorik Asit	✓	—	Al Asetik	✓	✓
Fosforik Asit	✓	✓	Bromür	✓	✓/20°C
Fosforik Asit + %2 Sülfürik Asit + %11 Hidroflorik Asit	✓	—	Giserol	✓	✓
Sülfürik Asit < %10	✓	✓	Pridin	✓	x
Sülfürik Asit %10 - %75	✓	✓/65°C	Asetik (Asit) Anhidrid	✓	✓/20°C
Sülfürik Asit %75 - %98	✓/80°C	✓/50°C	Anilin Boyası / Hidroklorür Anilin	✓	—
Sülfürik Asit + %20 Sülfat	✓/80°C	—	Metan / Etan / Propan	✓	✓
Sülfat	✓	x	Nitrobenzen	✓	✓/20°C
Sülfüroz Asit	✓	✓	Katran ve Amonyak	✓	—
Amonyum Hidroksit / Potasyum Hidroksit	✓	✓	Toluen / SO3	✓	✓
Sodyum Hidroksit < %20	✓	✓	Glikol / Etilen Oksit	✓	✓
Sodyum Hidroksit < %80	✓	x	Diaseton / Dikloasetal	✓	✓/20°C
Kalsiyum Hidroksit	✓	✓	Etilen Diklorür / Vinil Triklorür	✓	✓
Asetik Asit Tuz Solüsyonu	✓	✓	Formaldehit	✓	✓/50°C
Amonyum Nitrat / Baryum Nitrat	✓	✓	Freon	x	—
Sodyum Nitrat / Bakır Nitrat	✓	✓	CS2	✓	✓/20°C
Demir Nitrat	✓	✓	Ermiş Sülfür	✓	✓
Kurşun Nitrat / Gümüş Nitrat	✓	—			
Alüminyum Sülfat / Amonyum Sülfat	✓	✓			
Amonyum Sülfat + Sülfürik Asit	✓	✓			
Baryum Sülfat / Sodyum Sülfat	✓	✓			

NOTLAR

- ✓ /20°C ile gösterilen malzeme 20°C altındaki sıcaklıklarda kullanılabilir.
- ✓ Çalışabilir anlamındadır.
- x Çalışmaz anlamındadır.
- Bilinmemektedir.
- ✓ /20 % ile gösterilen malzeme %20 konsantrasyonda kullanılabilir.

Yandaki bilgiler sadece tavsiye niteliğinde olup detaylı bilgi için lütfen satış ofisimizde iletişime geçiniz.

MX/MN Serisi

TEK KADEMELİ PASLANMAZ ÇELİK SANTRİFÜJ POMPALAR

GENEL BİLGİLER

MX / MN serisi pompalar yatay millî tek kademeli, kolay montaj ve demontaj olanağı sağlayan dışlı giriş çıkışa sahip, paslanmaz çelikten üretilmiş santrifüj tipte pompalardır.

MX / MN pompaların elektrik motorları IE2 veya IE3 sınıfı yüksek verimli motorlar olup IP55 koruma derecesine ve F sınıfı izolasyona sahiptir. 2,2 kW güce kadar monofaze elektrik motor opsiyonu da bulunmaktadır.

Standart olarak -10°C ile 85°C arasında sıcaklık aralığına sahip akışkanların pompalanması için uygundur.
*(Özel salmastra kullanımı ile sıcaklık yükseltilebilir.)

MX / MN serisi pompalar yatay emiş ve dikey basma ağızlarına sahip tek kademeli santrifüj pompalardır.

Pompa doğrudan motor bağlantılı monoblok yapıdadır. Yekpare tasarımı sayesinde tak-kullan şeklinde montaja uygun ve az yer kaplayan kompakt yapılı bir pompa olarak tercih edilir.



hydroo

MX / MN SERİSİ

TEK KADEMELİ PASLANMAZ ÇELİK SANTRİFÜJ POMPALAR

KULLANIM ALANLARI

- * Sirkülasyon ve hidrofor sistemleri
- * Temiz su, deniz suyu, az aşındırıcı endüstriyel ve kimyasal sıvıların basınçlandırılması veya basılması
- * Gıda endüstrisinde meşrubat, meyve suyu, süt, salamura suyu vb. sıvıların transferi
- * Endüstriyel makinelerde su ve hafif kimyasallı sıvıların basılması ve yıkama
- * Tarımsal sulama ve ilaçlama
- * Diğer alanlar

BASILABİLECEK SIVILAR

- * Katı partikül ve elyaf içermeyen temiz, yanıcı olmayan sıvılar.
- * Hafif korozif akışkanlar (asit, alkali, klor vb. kaşıyıcı olan sıvılar)
- * Yoğunluğu, viskozitesi ve iletkenliği suya yakın akışkanlar (Diğer durumlarda motor gücü büyütülmelidir).

MOTOR

TEFC tipi standart IE2 veya IE3 verimli motor

Koruma sınıfı : IP55

İzolasyon sınıfı : F

Standart voltaj : 50Hz / 1x220V veya 3x380V

PERFORMANS ARALIĞI

Kapasite : 26 m³/h'e kadar

Basma Yüksekliği : 40 m'ye kadar

Sıvı Sıcaklığı : -10°C / 85°C

Devir : 2900 dev/dak'ya kadar

Güç : 2,2 kW'a kadar

MALZEME BİLGİLERİ

Sıvı ile temas eden tüm yüzeyler AISI 304 kalite paslanmaz çelikten üretilmiştir. Opsiyonel olarak AISI 316 kalite paslanmaz çelik versiyonu da bulunmaktadır.



M X 60 / 0,75 T

- T: Trifaze / S: Monofaze
- Motor Gücü (kW)
- Ortalama Debi (l/min)
- X: AISI 304 / N: AISI 316
- Pompa modeli

MODEL BİLGİSİ

MX/MN

Serisi

TEK KADEMELİ PASLANMAZ ÇELİK SANTRİFÜJ POMPALAR

PERFORMANS TABLOSU

Model	Motor Gücü		Q(l/min)	20	40	60	80	100	120	140	160	200	250	300	330	350	400	450
	(kW)	(HP)		Q(m³/h)														
MX/MN 60/0,37	0,37	0,5	H(m)	1,2	2,4	3,6	4,8	6	7,2	8,4	9,6	12	15	18	20	21	24	27
MX/MN 60/0,55	0,55	0,75		17,7	18,4	14,6	11,4											
MX/MN 60/0,75	0,75	1		22,7	21,3	19,5	16,2											
MX/MN 100/0,55	0,55	0,75		28,2	26,8	25	22											
MX/MN 100/1,1	1,1	1,5			17,8	16,7	15,4	14	12,2	9,9								
MX/MN 160/0,75	0,75	1			27,4	26,3	25	23,4	21,5	19,5	16,7							
MX/MN 160/1,1	1,1	1,5				15,5	15,3	15	14,8	14,3	13,8	12,5						
MX/MN 250/1,1	1,1	1,5				19,7	19,5	19,3	19,1	18,7	18,2	16,5						
MX/MN 250/1,5	1,5	2						15,8	15,6	15,4	15	14,3	13	11,5				
MX/MN 250/2,2	2,2	3						23,2	23	22,7	22,2	21,4	19,8	17,7				
MX/MN 330/1,5	1,5	2						28,2	27,8	27,5	27	26,2	24,6	22,6				
MX/MN 330/2,2	2,2	3							18,8	18,7	18,5	17,8	16,7	15	14	13,5	11,5	
									22,5	22,2	22	21,5	20,3	18,7	17,5	16,8	14,8	12,3

Fiyat Listesi

AISI 304

Model	Güç		Elk. Bağ.	Bağlantı	Fiyat
	kW	HP			
MX 60/0,37 T	0,37	0,5	3/50	1 1/4" - 1"	490
MX 60/0,37 S	0,37	0,5	1/50	1 1/4" - 1"	547
MX 60/0,55 T	0,55	0,75	3/50	1 1/4" - 1"	530
MX 60/0,55 S	0,55	0,75	1/50	1 1/4" - 1"	589
MX 60/0,75 T	0,75	1	3/50	1 1/4" - 1"	592
MX 60/0,75 S	0,75	1	1/50	1 1/4" - 1"	660
MX 100/0,55 T	0,55	0,75	3/50	1 1/4" - 1"	633
MX 100/0,55 S	0,55	0,75	1/50	1 1/4" - 1"	706
MX 100/1,1 T	1,1	1,5	3/50	1 1/4" - 1"	685
MX 100/1,1 S	1,1	1,5	1/50	1 1/4" - 1"	751
MX 160/0,75 T	0,75	1	3/50	1 1/2" - 1 1/4"	648
MX 160/0,75 S	0,75	1	1/50	1 1/2" - 1 1/4"	725
MX 160/1,1 T	1,1	1,5	3/50	1 1/2" - 1 1/4"	666
MX 160/1,1 S	1,1	1,5	1/50	1 1/2" - 1 1/4"	758
MX 250/1,1 T	1,1	1,5	3/50	1 1/2" - 1 1/4"	685
MX 250/1,1 S	1,1	1,5	1/50	1 1/2" - 1 1/4"	778
MX 250/1,5 T	1,5	2	3/50	1 1/2" - 1 1/4"	843
MX 250/1,5 S	1,5	2	1/50	1 1/2" - 1 1/4"	932
MX 250/2,2 T	2,2	3	3/50	1 1/2" - 1 1/4"	1.093
MX 250/2,2 S	2,2	3	1/50	1 1/2" - 1 1/4"	1.181
MX 330/1,5 T	1,5	2	3/50	2" - 1 1/2"	987
MX 330/1,5 S	1,5	2	1/50	2" - 1 1/2"	1.091
MX 330/2,2 T	2,2	3	3/50	2" - 1 1/2"	1.016
MX 330/2,2 S	2,2	3	1/50	2" - 1 1/2"	1.096

AISI 316

Model	Güç		Elk. Bağ.	Bağlantı	Fiyat
	kW	HP			
MN 60/0,37 T	0,37	0,5	3/50	1 1/4" - 1"	595
MN 60/0,37 S	0,37	0,5	1/50	1 1/4" - 1"	665
MN 60/0,55 T	0,55	0,75	3/50	1 1/4" - 1"	646
MN 60/0,55 S	0,55	0,75	1/50	1 1/4" - 1"	718
MN 60/0,75 T	0,75	1	3/50	1 1/4" - 1"	679
MN 60/0,75 S	0,75	1	1/50	1 1/4" - 1"	760
MN 100/0,55 T	0,55	0,75	3/50	1 1/4" - 1"	728
MN 100/0,55 S	0,55	0,75	1/50	1 1/4" - 1"	809
MN 100/1,1 T	1,1	1,5	3/50	1 1/4" - 1"	801
MN 100/1,1 S	1,1	1,5	1/50	1 1/4" - 1"	907
MN 160/0,75 T	0,75	1	3/50	1 1/2" - 1 1/4"	789
MN 160/0,75 S	0,75	1	1/50	1 1/2" - 1 1/4"	882
MN 160/1,1 T	1,1	1,5	3/50	1 1/2" - 1 1/4"	806
MN 160/1,1 S	1,1	1,5	1/50	1 1/2" - 1 1/4"	914
MN 250/1,1 T	1,1	1,5	3/50	1 1/2" - 1 1/4"	829
MN 250/1,1 S	1,1	1,5	1/50	1 1/2" - 1 1/4"	940
MN 250/1,5 T	1,5	2	3/50	1 1/2" - 1 1/4"	1.020
MN 250/1,5 S	1,5	2	1/50	1 1/2" - 1 1/4"	1.129
MN 250/2,2 T	2,2	3	3/50	1 1/2" - 1 1/4"	1.305
MN 250/2,2 S	2,2	3	1/50	1 1/2" - 1 1/4"	1.414
MN 330/1,5 T	1,5	2	3/50	2" - 1 1/2"	1.220
MN 330/1,5 S	1,5	2	1/50	2" - 1 1/2"	1.351
MN 330/2,2 T	2,2	3	3/50	2" - 1 1/2"	1.251
MN 330/2,2 S	2,2	3	1/50	2" - 1 1/2"	1.355

PERFORMANS EĞRİSİ - MX/MN 60

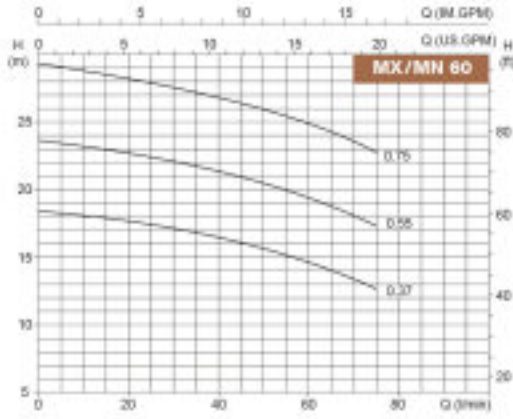

PERFORMANS EĞRİSİ - MX/MN 100

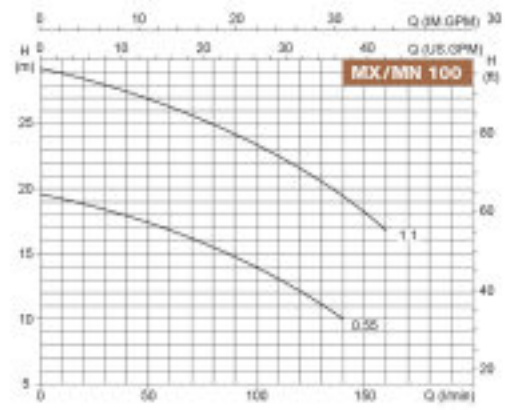

PERFORMANS EĞRİSİ - MX/MN 160

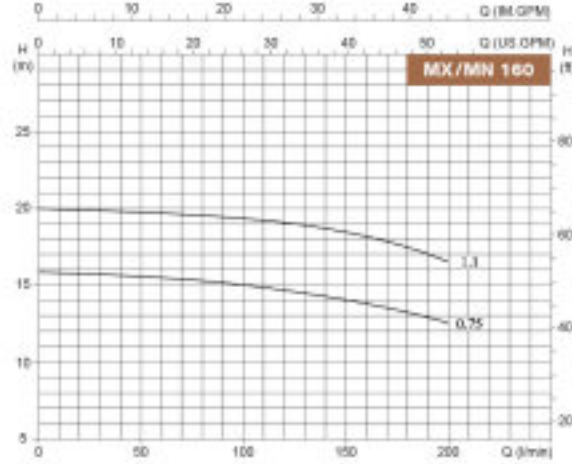

PERFORMANS EĞRİSİ - MX/MN 250

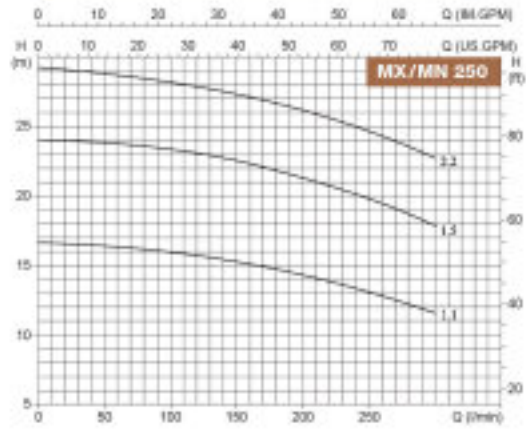

PERFORMANS EĞRİSİ - MX/MN 330

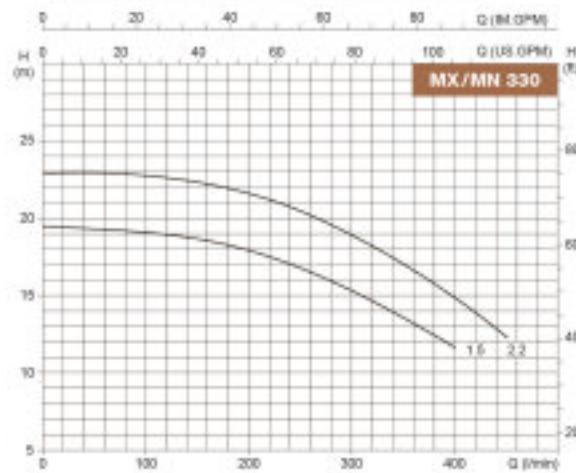

MXO/MXC Serisi

AÇIK / KAPALI FANLI PASLANMAZ ÇELİK
SANTRİFÜJ POMPALAR

GENEL BİLGİLER

MXO serisi açık (vortex) fanlı, MXC serisi kapalı fanlı paslanmaz çelik malzemeden imal santrifüj tipte pompalardır. Dişli veya Victaulic kaplin bağlantısı ile tesisata kolaylıkla bağlanabilir.

MXO serilerinde vortex çark hassas paslanmaz çelik malzemeden imal olup 20 mm'ye kadar katı partikül geçirgenliğine sahiptir. Sıvı ile temas eden tüm parçalar, AISI 304 ya da AISI316 kalite paslanmaz çelikten üretilir. Standart olarak 90°C'ye kadar sıvının pompalanması için uygundur. SIC/SIC veya Tungsten/ Tungsten salmastra seçenekleri sayesinde çeşitli özelliklerde akışkanlar basılabilmektedir.

MOTOR

TEFC tipi standart IE3 verimli motor

Koruma sınıfı : IP55

İzolasyon sınıfı : F

Standart voltaj : 50 Hz 1x220V / 3x220V / 380V

KULLANIM ALANLARI

- * İçme suyu ve dolum tesislerinde
- * Endüstriyel tip çamaşır ve bulaşık makinelerinde
- * Boyahanelerde boya ve türevi sıvıların basılmasında
- * Sebze, meyve, balık vb. gıda yıkama tesislerinde
- * Gıda tesislerinde (süt, meyve suyu, asitli veya alkolü içecekler vb.)
- * Endüstriyel tesislerin partikül içeren atık su ve çamurların basılmasında
- * Isıtma ve soğutma sistemlerinde, glikol solüsyonlarının basılmasında, Chiller daireslerinde vb. kullanılmaktadır.



PERFORMANS EĞRİSİ

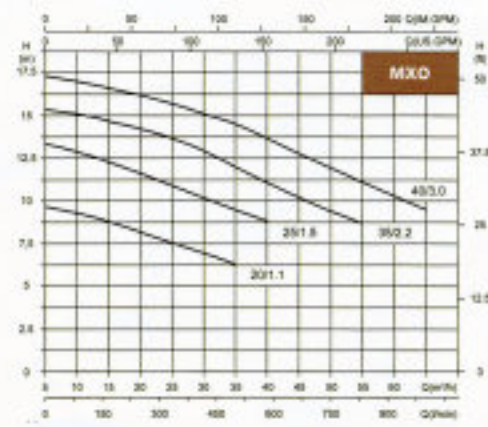
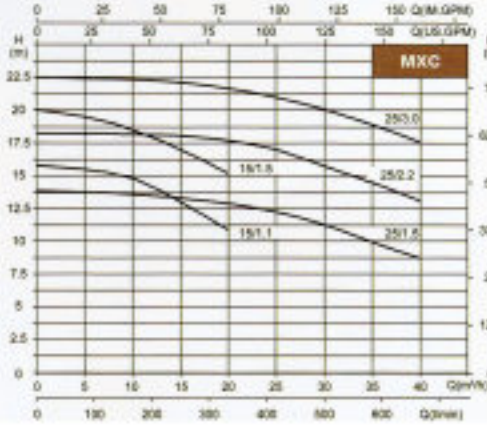

PERFORMANS TABLOSU - MXC

Model	Motor (kW)	Q (m³/h)	5	10	15	20	25	30	35	40
MXC 15/1.1	1.1	H(m)	15.5	14.8	13	10.9				
MXC 15/1.5	1.5		19.5	18.5	17	15.2				
MXC 25/1.5	1.5		13.8	13.6	13.3	12.9	12	11.3	9.9	8.7
MXC 25/2.2	2.2		18.4	18.1	18	17.8	17	15.9	14.5	13.1
MXC 25/3.0	3.0		22.4	22.3	22.1	21.7	21	20.1	18.8	17.6

PERFORMANS TABLOSU - MXO

Model	Motor (kW)	Q (m³/h)	5	10	20	25	30	35	40	50	60
MXO 20/1.1	1.1	H(m)	9.2	8.9	7.5	7.1	6.3				
MXO 25/1.5	1.5		12.5	11.9	11	10	9.5	9			
MXO 35/2.2	2.2		15.1	14.7	13.6	13	12.2	11	10.2	8.7	
MXO 40/3.0	3.0		17	16.6	15.7	15.2	14.5	13.5	12.5	11.3	9.5

Fiyat Listesi MXC

Model	Güç (kW)	Elk. Bağ. (HP)	Bağlantı (Faz/Hz)	Fiyat (Euro)
MXC 15/1.1	1.1	1.5	3/50	1.072
MXC 15/1.5	1.5	2	3/50	1.187
MXC 25/1.5	1.5	2	3/50	1.196
MXC 25/2.2	2.2	3	3/50	1.508
MXC 25/3.0	3.0	4	3/50	1.757

Fiyat Listesi MXO

Model	Güç (kW)	Elk. Bağ. (HP)	Bağlantı (Faz/Hz)	Fiyat (Euro)
MXO 20/1.1	1.1	1.5	3/50	924
MXO 20/1.1 M	1.1	1.5	1/50	955
MXO 25/1.5	1.5	2	3/50	1.005
MXO 25/1.5 M	1.5	2	1/50	1.155
MXO 35/2.2	2.2	3	3/50	1.283
MXO 40/3.0	3.0	4	3/50	1.471

NSX/NSN Serisi

YATAY MILLİ TEK KADEMELİ
PASLANMAZ ÇELİK SANTRİFÜJ POMPALAR

GENEL BİLGİLER

- * NSX/NSN serisi pompalar yatay millî tek kademeli paslanmaz çelik malzemeden imal santrifüj tipte pompalardır.
- * NSX/NSN serisi pompaların elektrik motorları IE3 sınıfı yüksek verimli motorlar olup IP55 koruma derecesine ve F sınıfı izolasyona sahiptir. 2,2 kW güce kadar monofaze elektrik motor opsiyonu da bulunmaktadır.
- * Standart olarak -15°C ile 100°C arasında sıcaklık aralığına sahip temiz veya hafif kimyasallı akışkanların pompalanması için uygundur.



hydroo®

NSX / NSN SERİSİ

YATAY MİLLİ TEK KADEMELİ PASLANMAZ ÇELİK SANTRİFÜJ POMPALAR

YAPISI

- NSX / NSN serisi yatay tek kademeli paslanmaz çelik santrifüj pompalar, korozyona karşı dirençli paslanmaz çelik plakanın preslenip şişirilmesi ve kaynaklanması gibi ileri tekniklerle yapılır. Bu teknik yeni nesil bir imalat yöntemidir.
- Klasik yöntemlerle üretilen korozyona dayanıklı diğer pompaların yerini almaya başlamıştır.
- Bu yöntem pompaya hafiflik, kullanışlı yapı, yüksek verim ve enerji tasarrufunun yanı sıra dayanıklılık, korozyon direnci, düşük gürültü vb. özellikler kazandırmaktadır.

MALZEME BİLGİLERİ

Sıvı ile temas eden tüm yüzeyler AISI 304 kalite paslanmaz çelikten üretilmiştir. Opsiyonel olarak AISI 316L kalite paslanmaz çelik versiyonu da bulunmaktadır. NSX / NSN serisi SIC/SIC malzemeli mekanik salmastra olarak üretilir. Basılacak akışkanın cinsine göre farklı mekanik salmastra seçenekleri mevcuttur.

PERFORMANS ARALIĞI

Kapasite	: 200 m ³ /h'e kadar
Basma yüksekliği	: 70 m'ye kadar
Sıvı Sıcaklığı	: Maks. 100°C
Devir	: 2900 dev/dak'ya kadar
Güç	: 37 kW'a kadar

KULLANIM ALANLARI

NSX / NSN serisi yatay millî tek kademeli paslanmaz çelik santrifüj pompalar, geniş bir kullanım alanına sahiptir. Su veya endüstriyel sıvılar dahil olmak üzere birçok akışkan basabilir. Farklı sıcaklık, debi ve basınç aralıkları için uygundur. Genel kullanım alanları aşağıdaki gibidir.

- Su Temini: Evsel ve kentsel su temini, şehir şebekelerinin basınçlandırılması
- Endüstriyel Basınçlandırma: Sprey-nozul sistemleri, yıkama makineleri, CIP uygulamaları, seperatörler, baca gazı arıtma.
- Endüstriyel Akışkan Transferi: Kazan besleme ve kondens sistemleri, soğutma ve iklimlendirme sistemleri, hafif agresif kimyasal akışkanların basılması, gıda tesisleri (süt, meyve suyu, meşrubat, içecek ve dolun, bira ve şarap fabrikaları vb.), bor ve bor yağı basılması, bitkisel veya endüstriyel yağların transferi, tekstil boyahaneleri ve boya basılması, deniz suyu, tuzlu su vb. koroziv sıvıların transferi.
- Su Arıtma: Reverse osmoz sistemleri, yumuşatma cihazları, ultra filtrasyon, saf su ve demineralize su arıtma sistemleri, yüzme havuzları.
- Tarım alanı sulama, tarımsal ilaçlama vb. işler.

MOTOR

TEFC tipi standart IE3 verimli motor

Koruma Sınıfı	: IP55
İzolasyon Sınıfı	: F
Standart Voltaj	: 50Hz / 1x220V veya 3x380V

▶ NSX 65-50-200/11 6

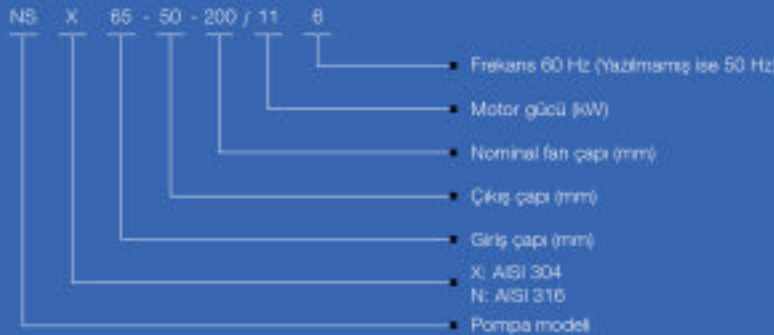

MODEL BİLGİSİ

NSX/NSN

Serisi

YATAY MILLİ TEK KADEMELİ
PASLANMAZ ÇELİK SANTRİFÜJ POMPALAR

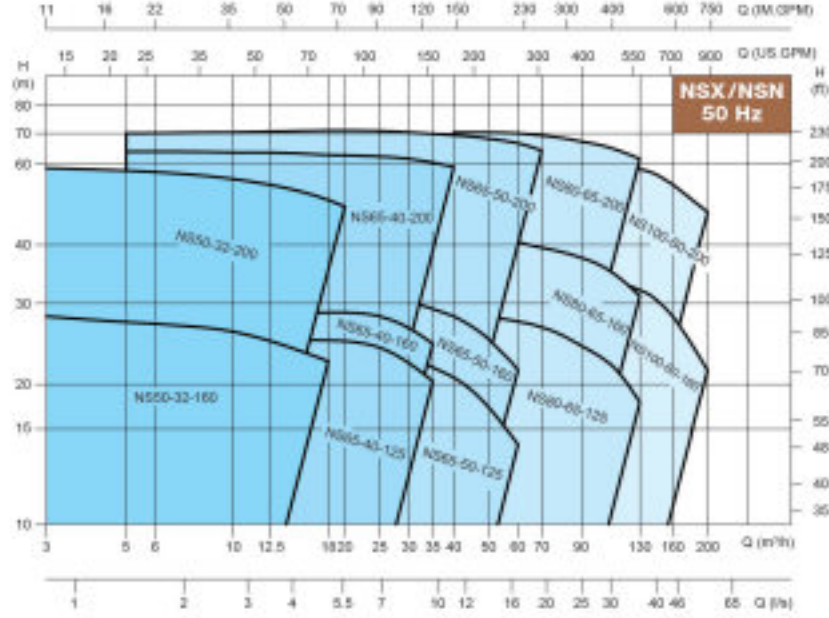

NS 50-32 PERFORMANS TABLOSU

Model	Motor Gücü		Q(m³/h)	3	6.3	9	12.5	15	18	20
	(kW)	(HP)								
NSX/NSN 50-32-160/1.1	1.1	1.5	H(m)	18.7	18	17.2	16.4			
NSX/NSN 50-32-160/1.5	1.5	2		22.5	22	21	20	19	18	
NSX/NSN 50-32-160/2.2	2.2	3		28	27	26.3	25	24	22.5	
NSX/NSN 50-32-200/3.0	3	4		34.9	34.1	33.3	32	31	29.8	28.9
NSX/NSN 50-32-200/4.0	4	5.5		45.7	44.8	43.7	42	40.7	39	37.7
NSX/NSN 50-32-200/5.5	5.5	7.5		58.5	57.2	56	54	52.5	50	48.5

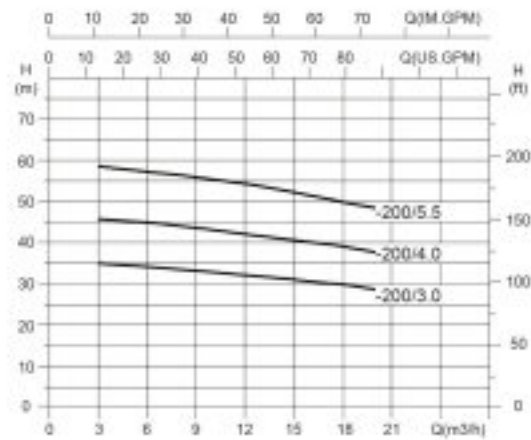
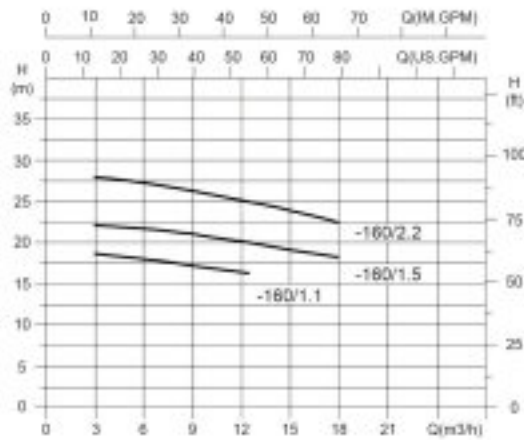

NS 65-40 PERFORMANS TABLOSU

Model	Motor Gücü		Q(m³/h)	5	10	15	20	25	30	35	40
	(kW)	(HP)									
NSX/NSN 65-40-125/1.5	1.5	2	H(m)	15.5	15.4	15	14.4	13	11.3		
NSX/NSN 65-40-125/2.2	2.2	3		20	19.7	19.5	19	18	16.7	15.2	
NSX/NSN 65-40-125/3.0	3	4		25.7	25.3	25.1	24.8	24	22.3	20.3	
NSX/NSN 65-40-160/4.0	4	5.5		30	29.7	29.3	28.9	28	26.5	24.5	
NSX/NSN 65-40-200/5.5	5.5	7.5		37.4	37.2	36.7	36.4	35	33.5	31.5	33.3
NSX/NSN 65-40-200/7.5	7.5	10		45	47.5	47	46.6	45	43.2	41.5	43.3
NSX/NSN 65-40-200/11.0	11	15		64	63.5	63	62.5	62	61.5	60.5	59

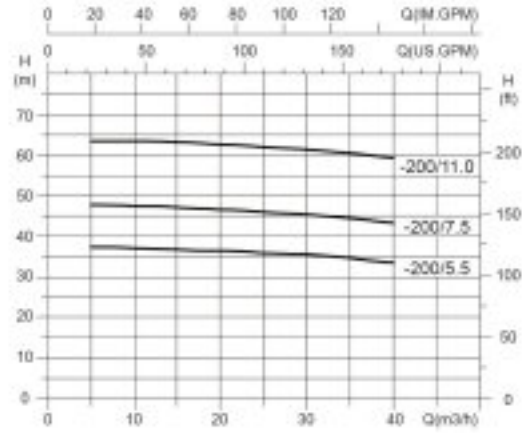
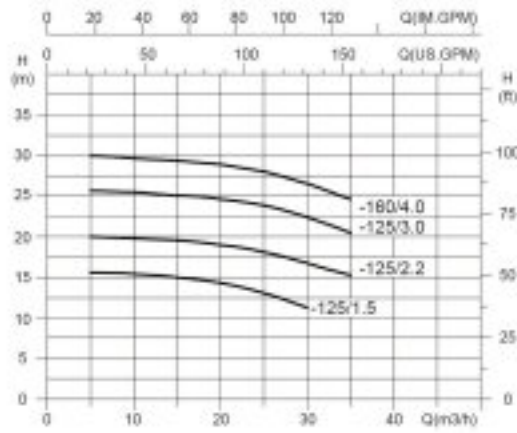

NS 65-50 PERFORMANS TABLOSU

Model	Motor Gücü		Q(m³/h)	5	10	20	30	40	50	60	70
	(kW)	(HP)									
NSX/NSN 65-50-125/3.0	3	4	H(m)	18	17.6	17.2	16.4	15.1	13	10	
NSX/NSN 65-50-125/4.0	4	5.5		24.2	24.2	23.6	22.6	20.7	18	14.8	
NSX/NSN 65-50-160/5.5	5.5	7.5		31.6	31.5	31	30	28	25	21.5	
NSX/NSN 65-50-200/7.5	7.5	10		36.3	36.6	36.4	35.6	34.1	32	29.6	
NSX/NSN 65-50-200/9.2	9.2	12.5		43.5	43.5	43.5	43	42	40	37.5	
NSX/NSN 65-50-200/11.0	11	15		51.5	51.5	51	50	49.3	48	45.6	
NSX/NSN 65-50-200/15.0	15	20		59.7	59.7	59.6	59.5	59	58	56.2	53
NSX/NSN 65-50-200/18.5	18.5	25		70.2	70.2	70.1	70	69.1	68	66.4	64

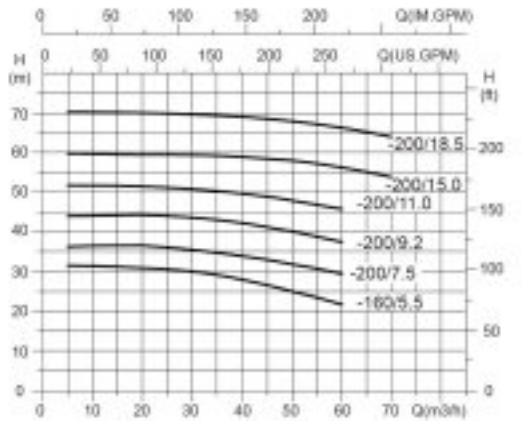
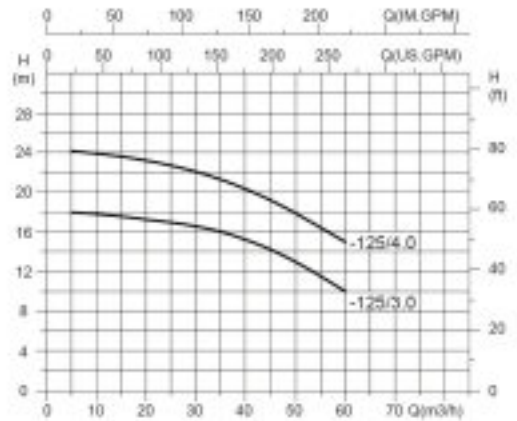

NSX/NSN

Serisi

YATAY MİLLİ TEK KADEMELİ
PASLANMAZ ÇELİK SANTRİFÜJ POMPALAR

NS 80-65 PERFORMANS TABLOSU

Model	Motor Gücü		Q(m³/h)	40	50	60	70	80	90	100	110	120	130
	(kW)	(HP)											
NSX/NSN 80-65-125/5.5	5.5	7.5	H(m)	19.3	18.7	18	17	15.5	14.8	13	11.4	9.7	
NSX/NSN 80-65-125/7.5	7.5	10		24.5	23.8	23.1	22.2	21	19.6	18	16.2	14.1	
NSX/NSN 80-65-125/9.2	9.2	12.5		28.1	27.8	27.3	26.6	25.7	24.3	23	21.5	20.1	18.3
NSX/NSN 80-65-160/11.0	11	15		33.9	33	32.2	31.3	29.9	28.8	27	25.1	22.9	20.7
NSX/NSN 80-65-160/15.0	15	20		41.8	41.1	40.4	39.5	38.6	37.6	36	34.8	33	31
NSX/NSN 80-65-200/18.5	18.5	25		51	50.5	49.6	48.7	47.6	46.3	45	43.5	42.2	40.2
NSX/NSN 80-65-200/22.0	22	30		57.7	57.2	56.8	55.9	55.1	54	53	51.6	49.7	48.2
NSX/NSN 80-65-200/30.0	30	40		70.2	70.2	69.6	68.9	68.2	67.1	66	64.6	63.3	61.4

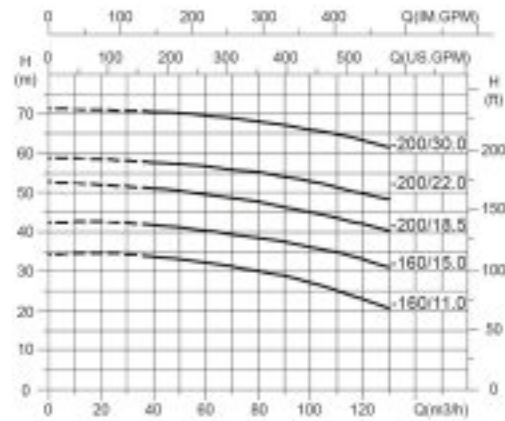
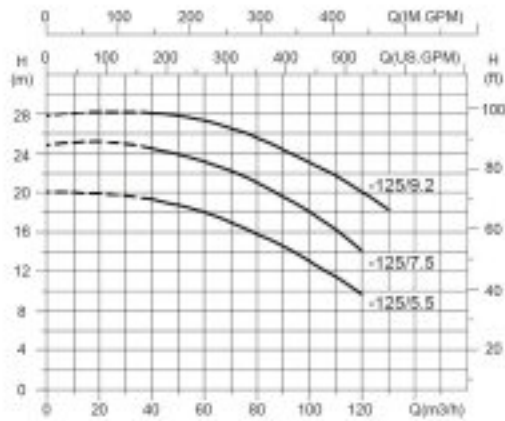

NS 100-80 PERFORMANS TABLOSU

Model	Motor Gücü		Q(m³/h)	60	80	100	120	140	160	180	192	200
	(kW)	(HP)										
NSX/NSN 100-80-160/11.0	11	15	H(m)	23.8	22.7	21.1	19.7	17.6	15	11.8	9.7	
NSX/NSN 100-80-160/15.0	15	20		32.3	30.8	29.1	27.2	25.1	22	18.8	17.4	16.1
NSX/NSN 100-80-160/18.5	18.5	25		38.2	36.2	33.8	32.7	31	28	24.8	22.8	21.5
NSX/NSN 100-80-200/22.0	22	30		43.5	42	39.7	38.3	35.9	33	29	26.3	24.9
NSX/NSN 100-80-200/30.0	30	40		55.4	54.1	52.6	50.5	48.2	45	41.9	39.7	37.6
NSX/NSN 100-80-200/37.0	37	50		64.1	62.5	61	59	57.4	54	51.2	49.5	47.1

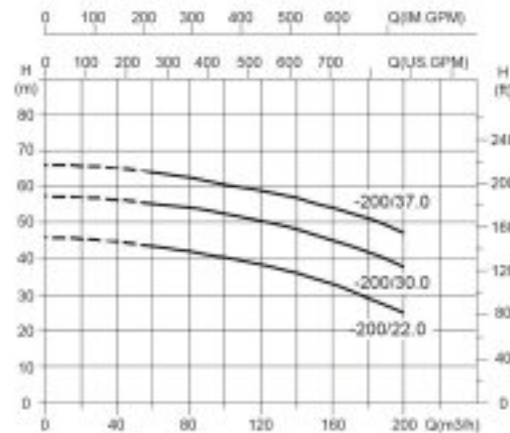
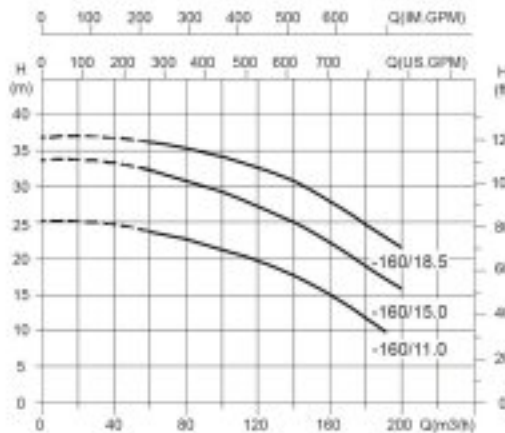

Fiyat Listesi

AISI 304

Model	Güç	Elk. Bağ.	Bağlantı	Fiyat
	KW	HP	Faz/Hz	Giriş Çıkış EURO
NSX 50-32-160/1,1	1,1	1,5	3/50	50-32 1.585
NSX 50-32-160/1,5	1,5	2	3/50	50-32 1.745
NSX 50-32-160/2,2	2,2	3	3/50	50-32 1.924
NSX 50-32-200/3	3	4	3/50	50-32 2.068
NSX 50-32-200/4	4	5,5	3/50	50-32 2.292
NSX 50-32-200/5,5	5,5	7,5	3/50	50-32 2.762
NSX 65-40-125/1,5	1,5	2	3/50	65-40 1.832
NSX 65-40-125/2,2	2,2	3	3/50	65-40 2.002
NSX 65-40-125/3	3	4	3/50	65-40 2.185
NSX 65-40-160/4	4	5,5	3/50	65-40 2.430
NSX 65-40-200/5,5	5,5	7,5	3/50	65-40 2.937
NSX 65-40-200/7,5	7,5	10	3/50	65-40 3.157
NSX 65-40-200/11	11	15	3/50	65-40 4.728
NSX 65-50-125/3	3	4	3/50	65-50 2.266
NSX 65-50-125/4	4	5,5	3/50	65-50 2.526
NSX 65-50-160/5,5	5,5	7,5	3/50	65-50 2.965
NSX 65-50-200/7,5	7,5	10	3/50	65-50 3.262
NSX 65-50-200/9,2	9,2	12,5	3/50	65-50 4.351
NSX 65-50-200/11	11	15	3/50	65-50 4.817
NSX 65-50-200/15	15	20	3/50	65-50 5.397
NSX 65-50-200/18,5	18,5	25	3/50	65-50 6.050
NSX 80-65-125/5,5	5,5	7,5	3/50	80-65 3.447
NSX 80-65-125/7,5	7,5	11	3/50	80-65 3.620
NSX 80-65-125/9,2	9,2	12,5	3/50	80-65 4.793
NSX 80-65-160/11	11	15	3/50	80-65 5.036
NSX 80-65-160/15	15	20	3/50	80-65 6.213
NSX 80-65-200/18,5	18,5	25	3/50	80-65 6.920
NSX 80-65-200/22	22	30	3/50	80-65 7.673
NSX 80-65-200/30	30	40	3/50	80-65 10.252
NSX 100-80-160/11	11	15	3/50	100-80 5.899
NSX 100-80-160/15	15	20	3/50	100-80 6.920
NSX 100-80-160/18,5	18,5	25	3/50	100-80 7.560
NSX 100-80-200/22	22	30	3/50	100-80 8.422
NSX 100-80-200/30	30	40	3/50	100-80 10.130
NSX 100-80-200/37	37	50	3/50	100-80 10.934

AISI 316

Model	Güç	Elk. Bağ.	Bağlantı	Fiyat
	KW	HP	Faz/Hz	Giriş Çıkış EURO
NSN 50-32-160/1,1	1,1	1,5	3/50	50-32 1.778
NSN 50-32-160/1,5	1,5	2	3/50	50-32 1.957
NSN 50-32-160/2,2	2,2	3	3/50	50-32 2.155
NSN 50-32-200/3	3	4	3/50	50-32 2.322
NSN 50-32-200/4	4	5,5	3/50	50-32 2.570
NSN 50-32-200/5,5	5,5	7,5	3/50	50-32 3.098
NSN 65-40-125/1,5	1,5	2	3/50	65-40 2.050
NSN 65-40-125/2,2	2,2	3	3/50	65-40 2.246
NSN 65-40-125/3	3	4	3/50	65-40 2.449
NSN 65-40-160/4	4	5,5	3/50	65-40 2.722
NSN 65-40-200/5,5	5,5	7,5	3/50	65-40 3.292
NSN 65-40-200/7,5	7,5	10	3/50	65-40 3.541
NSN 65-40-200/11	11	15	3/50	65-40 5.322
NSN 65-50-125/3	3	4	3/50	65-50 2.540
NSN 65-50-125/4	4	5,5	3/50	65-50 2.834
NSN 65-50-160/5,5	5,5	7,5	3/50	65-50 3.346
NSN 65-50-200/7,5	7,5	10	3/50	65-50 3.660
NSN 65-50-200/9,2	9,2	12,5	3/50	65-50 4.877
NSN 65-50-200/11	11	15	3/50	65-50 5.355
NSN 65-50-200/15	15	20	3/50	65-50 6.003
NSN 65-50-200/18,5	18,5	25	3/50	65-50 6.747
NSN 80-65-125/5,5	5,5	7,5	3/50	80-65 3.867
NSN 80-65-125/7,5	7,5	11	3/50	80-65 4.056
NSN 80-65-125/9,2	9,2	12,5	3/50	80-65 5.374
NSN 80-65-160/11	11	15	3/50	80-65 5.845
NSN 80-65-160/15	15	20	3/50	80-65 6.986
NSN 80-65-200/18,5	18,5	25	3/50	80-65 7.780
NSN 80-65-200/22	22	30	3/50	80-65 8.807
NSN 80-65-200/30	30	40	3/50	80-65 11.496
NSN 100-80-160/11	11	15	3/50	100-80 6.610
NSN 100-80-160/15	15	20	3/50	100-80 7.760
NSN 100-80-160/18,5	18,5	25	3/50	100-80 8.477
NSN 100-80-200/22	22	30	3/50	100-80 9.446
NSN 100-80-200/30	30	40	3/50	100-80 11.358
NSN 100-80-200/37	37	50	3/50	100-80 12.259

VDROO Serisi

DIKEY MILLİ ÇOK KADEMELİ PASLANMAZ ÇELİK SANTRİFÜJ POMPALAR

KULLANIM ALANLARI

- **VDROO serisi pompalar çok fonksiyonlu geniş kullanım alanına sahip ürünlerden biridir. Basit su uygulamalarından endüstriyel tipte farklı sıvılara kadar çeşitli sıcaklık, debi ve basınçtaki akışkanların transferinde kullanılabilir.**
- **VDROO agresif olmayan sıvıların transferi için uygundur, hafif agresif akışkanların basılmasında da kullanılabilir.**
- **Su Temini:** Su filtrasyon üniteleri ve şehir şebekelerinin basınçlandırılması, yüksek binalar için hidrofor pompası
- **Endüstriyel Basınçlandırma:** Fabrikaların proses suyu hazırlama, temini ve hidrofor sistemleri, yüzey temizleme makineleri gibi yüksek basınç ihtiyacı duyulan uygulamalar, yangın söndürme sistemi vb. sistemler.
- **Endüstriyel Akışkan Transferi:** Kazan besisi suyu ve kondens uygulamaları, hafif agresif asit ve alkallerin basılması, ısıtma ve soğutma dewrelerinde sirkülasyon.
- **Su Arıtma:** Reverse osmoz sistemleri, yumuşatma cihazları, ultra filtrasyon, saf su ve demineralize su arıtma sistemleri, yüzme havuzları.
- **Sulama:** Taramsal Sulama, sprey sulama, damlama sulama uygulamalarında kullanılmaktadır.



hydroo®

VDROO SERİSİ

DIKEY MILLİ ÇOK KADEMELİ PASLANMAZ ÇELİK SANTRİFÜJ POMPALAR

GENEL BİLGİLER

VDROO, yeni nesil dikey millî çok kademeli santrifüj pompa serisidir. VF, VX, VN ve VD tipi olarak standart motorlu ve değişken devirli-frekans kontrollü seçenekleriyle birlikte farklı avantaj ve özelliklerde modelleri mevcuttur. VDROO serisi yeni nesil pompalar, birçok uygulamada en zor talepleri karşılamak için tasarlanmıştır. Başarılı hidrolik tasarımı ve motor verimliliği sayesinde yüksek performans garantisi sunar. VDROO serisi Hydroo'un İspanya'daki üretim tesislerinde tasarımı ve mühendisiği bitirilmiş ve nihayetinde üretimi yapmaya başlanmıştır.

MALZEME BİLGİLERİ

VDROO serisi pompalarda tüm parçalar AISI 304 ya da AISI 316 kalite paslanmaz çelikten üretilir. Pompa emiş gövdesi isteğe bağlı olarak dökme demir malzemeli de üretilebilir.

PERFORMANS ARALIĞI

Kapasite	: 240 m³/h'e kadar
Basma yüksekliği	: 305 m'ye kadar
Sıcaklık	: 120°C
Devir	: 2900 dev/dak'ya kadar
Güç	: 110 kW'a kadar

MOTOR

TEFC tipi standart IE3 verimli motor

Koruma Sınıfı	: IP55
İzolasyon Sınıfı	: F
Frekans - Voltaj	: 50HZ / 1x220-230/240V 3x200-220/346-380V 3x220-240/380-415V

YAPISI

- VDROO Serisi en zor uygulama koşullarında en yüksek performans değerlerini vermek üzere birçok farklı özelliğe sahiptir.
- Kartuş tipi mekanik salmastra motorun pompa üzerinden sökülmeden kolaylıkla bakım yapılmasına imkan tanır.
- Montaj yapılacak tesisata göre çeşitli boru bağlantı seçenekleri mevcuttur: Oval Flanş, DIN Yuvarlak flanş, Dişli Bağlantı veya Victaulic.
- Bir çok farklı seçeneğiyle, geniş bir malzeme çeşitliliği sunar. Sıvı ile temas eden tüm parçalar, AISI 304 (VX) ya da AISI316 (VN) kalite paslanmaz çelikten üretilir. Ayrıca Dökme Demir alt gövdeli (VF) veya belirli modellerde Duplex Paslanmaz Çelik (VD) seçenekleri de bulunmaktadır.
- Farklı salmastra ve o-ring seçimleri sayesinde bir çok akışkanı besabilmek mümkündür.
- Tüm pompalar aynı test edilir ve performans sonuçları müşterilerle paylaşımına açıktır.
- Pompa seçimini optimize etmek için 13 farklı ebatta gövde dizayn edilmiştir. En iyi çalışma noktası olarak 1 m³/h'den 210 m³/h'e kadar kendi segmentinde en büyük debi aralığına sahiptir.
- VDROO serisi pompalar, enerji optimizasyonlu ve AB Komisyonu No. 547/2012'de belirtilen yönetmeliğin asgari düzeyinden daha yüksek MEI notu almıştır.

ÇALIŞMA KOŞULLARI

Kabı partikül ve elyaf içermeyen, temiz, yanıcı ve patlayıcı olmayan akışkanlar.

Sıvı sıcaklığı	: -15°C / 120°C
Ortam sıcaklığı	: 40°C'ye kadar.

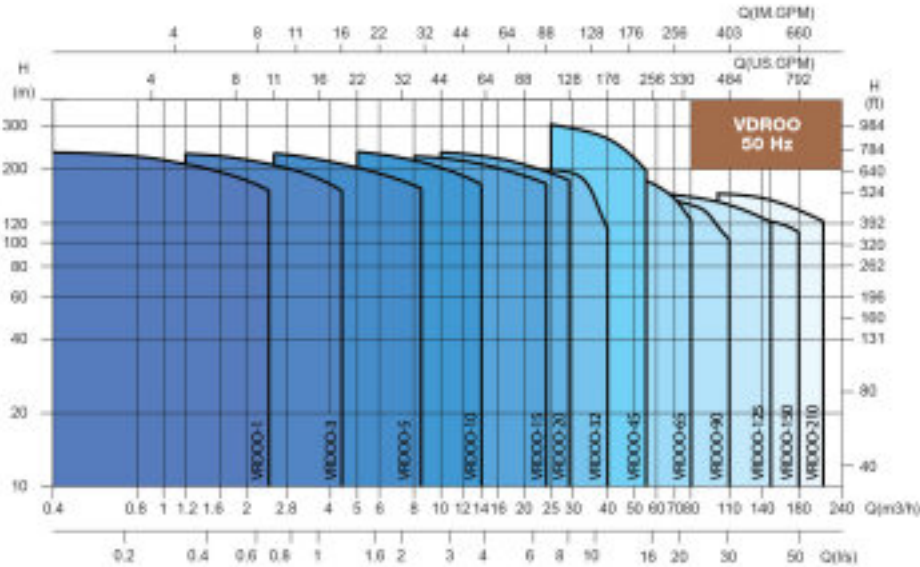

VDROO Serisi

DIKEY MİLLİ ÇOK KADEMELİ PASLANMAZ ÇELİK SANTRİFÜJ POMPALAR

Fiyat Listesi Dökme Demir

Model	Güç	Elk. Bağ.	Bağlantı	Fiyat
	KW HP	Faz/Hz	Giriş Çıkış	EURO
VF1-3R 0037 T	0,37 0,5	3/50	DN25-DN25	870
VF1-4R 0037 T	0,37 0,5	3/50	DN25-DN25	884
VF1-5R 0037 T	0,37 0,5	3/50	DN25-DN25	903
VF1-6R 0037 T	0,37 0,5	3/50	DN25-DN25	926
VF1-7R 0037 T	0,37 0,5	3/50	DN25-DN25	941
VF1-8R 0055 T	0,55 0,75	3/50	DN25-DN25	971
VF1-9R 0055 T	0,55 0,75	3/50	DN25-DN25	1.000
VF1-10R 0055 T	0,55 0,75	3/50	DN25-DN25	1.035
VF1-11R 0055 T	0,55 0,75	3/50	DN25-DN25	1.057
VF1-12R 0075 T	0,75 1	3/50	DN25-DN25	1.196
VF1-13R 0075 T	0,75 1	3/50	DN25-DN25	1.212
VF1-15R 0075 T	0,75 1	3/50	DN25-DN25	1.251
VF1-17R 0110 T	1,1 1,5	3/50	DN25-DN25	1.410
VF1-19R 0110 T	1,1 1,5	3/50	DN25-DN25	1.478
VF1-22R 0110 T	1,1 1,5	3/50	DN25-DN25	1.534
VF1-25R 0150 T	1,5 2	3/50	DN25-DN25	1.736
VF1-27R 0150 T	1,5 2	3/50	DN25-DN25	1.802
VF1-30R 0150 T	1,5 2	3/50	DN25-DN25	2.164
VF1-32R 0220 T	2,2 3	3/50	DN25-DN25	2.288
VF1-34R 0220 T	2,2 3	3/50	DN25-DN25	2.333
VF1-36R 0220 T	2,2 3	3/50	DN25-DN25	2.377
VF1-38R 0220 T	2,2 3	3/50	DN25-DN25	2.486
VF1-40R 0220 T	2,2 3	3/50	DN25-DN25	2.533
VF3-3R 0037 T	0,37 0,5	3/50	DN25-DN25	909
VF3-4R 0037 T	0,37 0,5	3/50	DN25-DN25	928
VF3-5R 0055 T	0,55 0,75	3/50	DN25-DN25	968
VF3-6R 0055 T	0,55 0,75	3/50	DN25-DN25	988
VF3-7R 0075 T	0,75 1	3/50	DN25-DN25	1.137
VF3-8R 0075 T	0,75 1	3/50	DN25-DN25	1.159
VF3-9R 0110 T	1,1 1,5	3/50	DN25-DN25	1.196
VF3-10R 0110 T	1,1 1,5	3/50	DN25-DN25	1.234
VF3-11R 0110 T	1,1 1,5	3/50	DN25-DN25	1.303
VF3-12R 0110 T	1,1 1,5	3/50	DN25-DN25	1.366
VF3-13R 0150 T	1,5 2	3/50	DN25-DN25	1.538
VF3-14R 0150 T	1,5 2	3/50	DN25-DN25	1.562
VF3-15R 0150 T	1,5 2	3/50	DN25-DN25	1.586
VF3-16R 0220 T	2,2 3	3/50	DN25-DN25	1.675
VF3-19R 0220 T	2,2 3	3/50	DN25-DN25	1.849
VF3-21R 0220 T	2,2 3	3/50	DN25-DN25	1.955
VF3-23R 0220 T	2,2 3	3/50	DN25-DN25	2.101
VF3-25R 0300 T	3 4	3/50	DN25-DN25	2.151
VF3-27R 0300 T	3 4	3/50	DN25-DN25	2.267
VF3-29R 0300 T	3 4	3/50	DN25-DN25	2.555
VF3-31R 0300 T	3 4	3/50	DN25-DN25	2.607
VF5-3R 0055 T	0,55 0,75	3/50	DN32-DN32	934
VF5-4R 0055 T	0,55 0,75	3/50	DN32-DN32	992
VF5-5R 0075 T	0,75 1	3/50	DN32-DN32	1.106
VF5-6R 0110 T	1,1 1,5	3/50	DN32-DN32	1.170
VF5-7R 0110 T	1,1 1,5	3/50	DN32-DN32	1.224
VF5-8R 0110 T	1,1 1,5	3/50	DN32-DN32	1.286

Model	Güç	Elk. Bağ.	Bağlantı	Fiyat
	KW HP	Faz/Hz	Giriş Çıkış	EURO
VF5-9R 0150 T	1,5 2	3/50	DN32-DN32	1.498
VF5-10R 0150 T	1,5 2	3/50	DN32-DN32	1.534
VF5-11R 0150 T	1,5 2	3/50	DN32-DN32	1.602
VF5-12R 0220 T	2,2 3	3/50	DN32-DN32	1.701
VF5-13R 0220 T	2,2 3	3/50	DN32-DN32	1.759
VF5-14R 0220 T	2,2 3	3/50	DN32-DN32	1.819
VF5-15R 0220 T	2,2 3	3/50	DN32-DN32	1.842
VF5-16R 0220 T	2,2 3	3/50	DN32-DN32	1.865
VF5-18R 0300 T	3 4	3/50	DN32-DN32	2.165
VF5-21R 0300 T	3 4	3/50	DN32-DN32	2.239
VF5-23R 0400 T	4 5,5	3/50	DN32-DN32	2.516
VF5-25R 0400 T	4 5,5	3/50	DN32-DN32	2.595
VF5-28R 0400 T	4 5,5	3/50	DN32-DN32	2.662
VF5-30R 0550 T	5,5 7,5	3/50	DN32-DN32	3.052
VF5-33R 0550 T	5,5 7,5	3/50	DN32-DN32	3.187
VF10-2R 0075 T	0,75 1	3/50	DN40-DN40	1.342
VF10-3R 0110 T	1,1 1,5	3/50	DN40-DN40	1.511
VF10-4R 0150 T	1,5 2	3/50	DN40-DN40	1.726
VF10-5R 0220 T	2,2 3	3/50	DN40-DN40	1.942
VF10-6R 0220 T	2,2 3	3/50	DN40-DN40	2.068
VF10-7R 0300 T	3 4	3/50	DN40-DN40	2.330
VF10-8R 0300 T	3 4	3/50	DN40-DN40	2.383
VF10-9R 0400 T	4 5,5	3/50	DN40-DN40	2.638
VF10-10R 0400 T	4 5,5	3/50	DN40-DN40	2.871
VF10-11R 0400 T	4 5,5	3/50	DN40-DN40	3.033
VF10-13R 0550 T	5,5 7,5	3/50	DN40-DN40	3.748
VF10-15R 0550 T	5,5 7,5	3/50	DN40-DN40	3.937
VF10-17R 0750 T	7,5 10	3/50	DN40-DN40	4.420
VF10-18R 0750 T	7,5 10	3/50	DN40-DN40	4.513
VF10-20R 0750 T	7,5 10	3/50	DN40-DN40	4.793
VF10-21R 0750 T	7,5 10	3/50	DN40-DN40	5.421
VF10-22R 1100 T	11 15	3/50	DN40-DN40	6.865
VF15-2R 0220 T	2,2 3	3/50	DN50-DN50	1.739
VF15-3R 0300 T	3 4	3/50	DN50-DN50	1.991
VF15-4R 0400 T	4 5,5	3/50	DN50-DN50	2.323
VF15-5R 0400 T	4 5,5	3/50	DN50-DN50	2.514
VF15-6R 0550 T	5,5 7,5	3/50	DN50-DN50	3.149
VF15-7R 0550 T	5,5 7,5	3/50	DN50-DN50	3.356
VF15-8R 0750 T	7,5 10	3/50	DN50-DN50	3.745
VF15-9R 0750 T	7,5 10	3/50	DN50-DN50	3.946
VF15-10R 1100 T	11 15	3/50	DN50-DN50	4.688
VF15-12R 1100 T	11 15	3/50	DN50-DN50	4.927
VF15-14R 1100 T	11 15	3/50	DN50-DN50	5.246
VF15-16R 1500 T	15 20	3/50	DN50-DN50	6.398
VF15-18R 1500 T	15 20	3/50	DN50-DN50	6.544
VF20-2R 0220 T	2,2 3	3/50	DN50-DN50	1.714
VF20-3R 0400 T	4 5,5	3/50	DN50-DN50	2.283
VF20-4R 0550 T	5,5 7,5	3/50	DN50-DN50	3.042
VF20-5R 0550 T	5,5 7,5	3/50	DN50-DN50	3.196
VF20-6R 0750 T	7,5 10	3/50	DN50-DN50	3.658

Model	Güç		Elk. Bağ.	Bağlantı		Fiyat
	kW	HP		Girş	Çıkş	
VF20-7R 0750 T	7,5	10	3/50	DN50-DN50		3.870
VF20-8R 1100 T	11	15	3/50	DN50-DN50		4.798
VF20-10R 1100 T	11	15	3/50	DN50-DN50		5.059
VF20-12R 1500 T	15	20	3/50	DN50-DN50		6.103
VF20-14R 1500 T	15	20	3/50	DN50-DN50		6.350
VF20-17R 1850 T	18,5	25	3/50	DN50-DN50		7.378
VF32-10R 0220 T	2,2	3	3/50	DN85-DN85		2.387
VF32-20-2R 0300 T	3	4	3/50	DN85-DN85		2.890
VF32-20R 0400 T	4	5,5	3/50	DN85-DN85		2.827
VF32-30-2R 0550 T	5,5	7,5	3/50	DN85-DN85		3.726
VF32-30R 0650 T	5,5	7,5	3/50	DN85-DN85		3.726
VF32-40-2R 0750 T	7,5	10	3/50	DN85-DN85		4.425
VF32-40R 0750 T	7,5	10	3/50	DN85-DN85		4.425
VF32-50-2R 1100 T	11	15	3/50	DN85-DN85		5.548
VF32-50R 1100 T	11	15	3/50	DN85-DN85		5.548
VF32-60-2R 1100 T	11	15	3/50	DN85-DN85		5.792
VF32-60R 1100 T	11	15	3/50	DN85-DN85		5.792
VF32-70-2R 1500 T	15	20	3/50	DN85-DN85		6.807
VF32-70R 1500 T	15	20	3/50	DN85-DN85		6.807
VF32-80-2R 1500 T	15	20	3/50	DN85-DN85		6.897
VF32-80R 1500 T	15	20	3/50	DN85-DN85		6.897
VF32-90-2R 1850 T	18,5	25	3/50	DN85-DN85		7.867
VF32-90R 1850 T	18,5	25	3/50	DN85-DN85		7.867
VF32-100-2R 1850 T	18,5	25	3/50	DN85-DN85		7.964
VF32-100R 1850 T	18,5	25	3/50	DN85-DN85		7.964
VF32-110-2R 2200 T	22	30	3/50	DN85-DN85		9.445
VF32-110R 2200 T	22	30	3/50	DN85-DN85		9.445
VF32-120-2R 2200 T	22	30	3/50	DN85-DN85		9.839
VF32-120R 2200 T	22	30	3/50	DN85-DN85		9.839
VF32-130-2R 3000 T	30	40	3/50	DN85-DN85		10.428
VF32-130R 3000 T	30	40	3/50	DN85-DN85		10.428
VF32-140-2R 3000 T	30	40	3/50	DN85-DN85		11.776
VF32-140R 3000 T	30	40	3/50	DN85-DN85		11.776
VF32-150-2R 3000 T	30	40	3/50	DN85-DN85		12.352
VF32-150R 3000 T	30	40	3/50	DN85-DN85		12.352
VF32-160-2R 3000 T	30	40	3/50	DN85-DN85		12.586
VF32-160R 3000 T	30	40	3/50	DN85-DN85		12.586
VF45-10R 0400 T	4	5,5	3/50	DN80-DN80		2.899
VF45-20-2R 0550 T	5,5	7,5	3/50	DN80-DN80		4.249
VF45-20R 0750 T	7,5	10	3/50	DN80-DN80		4.481
VF45-30-2R 1100 T	11	15	3/50	DN80-DN80		5.881
VF45-30R 1100 T	11	15	3/50	DN80-DN80		5.881
VF45-40-2R 1500 T	15	20	3/50	DN80-DN80		7.504
VF45-40R 1500 T	15	20	3/50	DN80-DN80		7.504
VF45-50-2R 1850 T	18,5	25	3/50	DN80-DN80		8.798
VF45-50R 1850 T	18,5	25	3/50	DN80-DN80		8.798
VF45-60-2R 2200 T	22	30	3/50	DN80-DN80		9.901
VF45-60R 2200 T	22	30	3/50	DN80-DN80		9.901
VF45-70-2R 3000 T	30	40	3/50	DN80-DN80		11.102
VF45-70R 3000 T	30	40	3/50	DN80-DN80		11.102

Model	Güç		Elk. Bağ.	Bağlantı		Fiyat
	kW	HP		Girş	Çıkş	
VF45-80-2R 3000 T	30	40	3/50	DN80-DN80		11.489
VF45-80R 3000 T	30	40	3/50	DN80-DN80		11.489
VF45-90-2R 3000 T	30	40	3/50	DN80-DN80		12.876
VF45-90R 3700 T	37	50	3/50	DN80-DN80		13.321
VF45-100-2R 3700 T	37	50	3/50	DN80-DN80		13.809
VF45-100R 3700 T	37	50	3/50	DN80-DN80		13.809
VF45-110-2R 4500 T	45	60	3/50	DN80-DN80		17.994
VF45-110R 4500 T	45	60	3/50	DN80-DN80		17.994
VF45-120-2R 4500 T	45	60	3/50	DN80-DN80		18.445
VF45-120R 4500 T	45	60	3/50	DN80-DN80		18.445
VF45-130-2R 4500 T	45	60	3/50	DN80-DN80		18.896
VF65-10-1R 0400 T	4	5,5	3/50	DN100-DN100		3.241
VF65-10R 0550 T	5,5	7,5	3/50	DN100-DN100		3.737
VF65-20-2R 0750 T	7,5	10	3/50	DN100-DN100		4.718
VF65-20-1R 1100 T	11	15	3/50	DN100-DN100		5.508
VF65-20R 1100 T	11	15	3/50	DN100-DN100		5.530
VF65-30-2R 1500 T	15	20	3/50	DN100-DN100		6.963
VF65-30-1R 1500 T	15	20	3/50	DN100-DN100		6.966
VF65-30R 1850 T	18,5	25	3/50	DN100-DN100		7.802
VF65-40-2R 1850 T	18,5	25	3/50	DN100-DN100		8.405
VF65-40-1R 2200 T	22	30	3/50	DN100-DN100		9.346
VF65-40R 2200 T	22	30	3/50	DN100-DN100		9.372
VF65-50-2R 3000 T	30	40	3/50	DN100-DN100		10.529
VF65-50-1R 3000 T	30	40	3/50	DN100-DN100		10.538
VF65-50R 3000 T	30	40	3/50	DN100-DN100		10.545
VF65-60-2R 3000 T	30	40	3/50	DN100-DN100		11.148
VF65-60-1R 3700 T	37	50	3/50	DN100-DN100		12.074
VF65-60R 3700 T	37	50	3/50	DN100-DN100		12.098
VF65-70-2R 3700 T	37	50	3/50	DN100-DN100		13.074
VF65-70-1R 3700 T	37	50	3/50	DN100-DN100		13.082
VF65-70R 4500 T	45	60	3/50	DN100-DN100		16.574
VF65-80-2R 4500 T	45	60	3/50	DN100-DN100		17.756
VF65-80-1R 4500 T	45	60	3/50	DN100-DN100		17.768
VF90-10-1R 0550 T	5,5	7,5	3/50	DN100-DN100		4.315
VF90-10R 0750 T	7,5	10	3/50	DN100-DN100		4.883
VF90-20-2R 1100 T	11	15	3/50	DN100-DN100		6.677
VF90-20R 1500 T	15	20	3/50	DN100-DN100		8.210
VF90-30-2R 1850 T	18,5	25	3/50	DN100-DN100		9.840
VF90-30R 2200 T	22	30	3/50	DN100-DN100		10.466
VF90-40-2R 3000 T	30	40	3/50	DN100-DN100		11.801
VF90-40R 3000 T	30	40	3/50	DN100-DN100		11.820
VF90-50-2R 3700 T	37	50	3/50	DN100-DN100		14.170
VF90-50R 3700 T	37	50	3/50	DN100-DN100		14.185
VF90-60-2R 4500 T	45	60	3/50	DN100-DN100		18.042
VF90-60R 4500 T	45	60	3/50	DN100-DN100		18.067
VF125-10R 1100 T	11	15	3/50	DN125-DN125		9.255
VF125-20-2R 1500 T	15	20	3/50	DN125-DN125		10.976
VF125-20-1R 1850 T	18,5	25	3/50	DN125-DN125		11.790
VF125-20R 2200 T	22	30	3/50	DN125-DN125		12.573
VF125-30-2R 3000 T	30	40	3/50	DN125-DN125		16.049

VDROO Serisi

DIKEY MİLLİ ÇOK KADEMELİ PASLANMAZ ÇELİK SANTRİFÜJ POMPALAR

Model	Güç		Elk. Bağ.	Bağlantı		Fiyat
	kW	HP		Giriş	Çıkış	
VF125-30-1R 3000 T	30	50	3/50	DN125-DN125	16.049	
VF125-30R 3000 T	30	50	3/50	DN125-DN125	16.049	
VF125-40-2R 3700 T	37	50	3/50	DN125-DN125	18.803	
VF125-40-1R 3700 T	37	50	3/50	DN125-DN125	18.803	
VF125-40R 4500 T	45	60	3/50	DN125-DN125	21.871	
VF125-50-2R 4500 T	45	60	3/50	DN125-DN125	22.365	
VF125-50-1R 4500 T	45	60	3/50	DN125-DN125	22.365	
VF125-50R 5500 T	55	75	3/50	DN125-DN125	25.350	
VF125-60-2R 5500 T	55	75	3/50	DN125-DN125	26.473	
VF125-60-1R 5500 T	55	75	3/50	DN125-DN125	26.473	
VF125-60R 7500 T	75	100	3/50	DN125-DN125	30.311	
VF125-70-2R 7500 T	75	100	3/50	DN125-DN125	31.410	
VF125-70-1R 7500 T	75	100	3/50	DN125-DN125	31.410	
VF125-70R 7500 T	75	100	3/50	DN125-DN125	31.410	
VF150-10-1R 1100 T	11	15	3/50	DN125-DN125	*	
VF150-10R 1500 T	15	20	3/50	DN125-DN125	*	
VF150-20-2R 1850 T	18,5	25	3/50	DN125-DN125	*	
VF150-20-1R 2200 T	22	30	3/50	DN125-DN125	*	
VF150-20R 3000 T	30	40	3/50	DN125-DN125	*	
VF150-30-2R 3000 T	30	40	3/50	DN125-DN125	*	
VF150-30-1R 3700 T	37	50	3/50	DN125-DN125	*	
VF150-30R 3700 T	37	50	3/50	DN125-DN125	*	
VF150-40-2R 4500 T	45	60	3/50	DN125-DN125	*	
VF150-40-1R 4500 T	45	60	3/50	DN125-DN125	*	
VF150-40R 5500 T	55	75	3/50	DN125-DN125	*	
VF150-50-2R 5500 T	55	75	3/50	DN125-DN125	*	
VF150-50-1R 7500 T	75	100	3/50	DN125-DN125	*	
VF150-50R 7500 T	75	100	3/50	DN125-DN125	*	
VF150-60-2R 7500 T	75	100	3/50	DN125-DN125	*	
VF150-60-1R 7500 T	75	100	3/50	DN125-DN125	*	
VF150-60R 7500 T	75	100	3/50	DN125-DN125	*	
VF210-10-BR 1850 T	18,5	25	3/50	DN150-DN150	*	
VF210-10-AR 2200 T	22	30	3/50	DN150-DN150	*	
VF210-10R 3000 T	30	40	3/50	DN150-DN150	*	
VF210-20-2BR 3700 T	37	50	3/50	DN150-DN150	*	
VF210-20-2AR 4500 T	45	60	3/50	DN150-DN150	*	
VF210-20-AR 5500 T	55	75	3/50	DN150-DN150	*	
VF210-20R 5500 T	55	75	3/50	DN150-DN150	*	
VF210-30-2BR 7500 T	75	100	3/50	DN150-DN150	*	
VF210-30-A-BR 7500 T	75	100	3/50	DN150-DN150	*	
VF210-30-2AR 7500 T	75	100	3/50	DN150-DN150	*	
VF210-30-BR 7500 T	75	100	3/50	DN150-DN150	*	

Model	Güç		Elk. Bağ.	Bağlantı		Fiyat
	kW	HP		Giriş	Çıkış	
VF210-30-AR 7500 T	75	100	3/50	DN150-DN150	*	
VF210-30R 9000 T	90	120	3/50	DN150-DN150	*	
VF210-40-2BR 9000 T	90	120	3/50	DN150-DN150	*	
VF210-40-2AR 11000 T	110	150	3/50	DN150-DN150	*	
VF210-40-AR 11000 T	110	150	3/50	DN150-DN150	*	
VF210-40R 11000 T	110	150	3/50	DN150-DN150	*	

* Belirtilen modellerde kıtten fiyat sorunuz.

hydroo

Fiyat Listesi AISI 304

Model	Güç	Elk. Bağ.	Bağlantı	Fiyat
	kW HP	Faz/Hz	Giriş Çıkış	EURO
VX1-3R 0037 T	0,37 0,5	3/50	DN25-DN25	939
VX1-4R 0037 T	0,37 0,5	3/50	DN25-DN25	966
VX1-5R 0037 T	0,37 0,5	3/50	DN25-DN25	972
VX1-6R 0037 T	0,37 0,5	3/50	DN25-DN25	994
VX1-7R 0037 T	0,37 0,5	3/50	DN25-DN25	1.012
VX1-8R 0055 T	0,55 0,75	3/50	DN25-DN25	1.041
VX1-9R 0055 T	0,55 0,75	3/50	DN25-DN25	1.070
VX1-10R 0055 T	0,55 0,75	3/50	DN25-DN25	1.104
VX1-11R 0055 T	0,55 0,75	3/50	DN25-DN25	1.125
VX1-12R 0075 T	0,75 1	3/50	DN25-DN25	1.260
VX1-13R 0075 T	0,75 1	3/50	DN25-DN25	1.278
VX1-15R 0075 T	0,75 1	3/50	DN25-DN25	1.298
VX1-17R 0110 T	1,1 1,5	3/50	DN25-DN25	1.316
VX1-18R 0110 T	1,1 1,5	3/50	DN25-DN25	1.551
VX1-22R 0110 T	1,1 1,5	3/50	DN25-DN25	1.605
VX1-25R 0150 T	1,5 2	3/50	DN25-DN25	1.806
VX1-27R 0150 T	1,5 2	3/50	DN25-DN25	1.867
VX1-30R 0150 T	1,5 2	3/50	DN25-DN25	2.241
VX1-32R 0220 T	2,2 3	3/50	DN25-DN25	2.368
VX1-34R 0220 T	2,2 3	3/50	DN25-DN25	2.409
VX1-36R 0220 T	2,2 3	3/50	DN25-DN25	2.454
VX1-38R 0220 T	2,2 3	3/50	DN25-DN25	2.560
VX1-40R 0220 T	2,2 3	3/50	DN25-DN25	2.608
VX3-3R 0037 T	0,37 0,5	3/50	DN25-DN25	958
VX3-4R 0037 T	0,37 0,5	3/50	DN25-DN25	980
VX3-5R 0055 T	0,55 0,75	3/50	DN25-DN25	1.021
VX3-6R 0055 T	0,55 0,75	3/50	DN25-DN25	1.045
VX3-7R 0075 T	0,75 1	3/50	DN25-DN25	1.203
VX3-8R 0075 T	0,75 1	3/50	DN25-DN25	1.225
VX3-9R 0110 T	1,1 1,5	3/50	DN25-DN25	1.255
VX3-10R 0110 T	1,1 1,5	3/50	DN25-DN25	1.305
VX3-11R 0110 T	1,1 1,5	3/50	DN25-DN25	1.379
VX3-12R 0110 T	1,1 1,5	3/50	DN25-DN25	1.445
VX3-13R 0150 T	1,5 2	3/50	DN25-DN25	1.627
VX3-14R 0150 T	1,5 2	3/50	DN25-DN25	1.655
VX3-15R 0150 T	1,5 2	3/50	DN25-DN25	1.690
VX3-16R 0220 T	2,2 3	3/50	DN25-DN25	1.774
VX3-19R 0220 T	2,2 3	3/50	DN25-DN25	1.959
VX3-21R 0220 T	2,2 3	3/50	DN25-DN25	2.071
VX3-23R 0220 T	2,2 3	3/50	DN25-DN25	2.225
VX3-25R 0300 T	3 4	3/50	DN25-DN25	2.282
VX3-27R 0300 T	3 4	3/50	DN25-DN25	2.407
VX3-29R 0300 T	3 4	3/50	DN25-DN25	2.707
VX3-31R 0300 T	3 4	3/50	DN25-DN25	2.769
VX5-3R 0055 T	0,55 0,75	3/50	DN32-DN32	1.057
VX5-4R 0055 T	0,55 0,75	3/50	DN32-DN32	1.124
VX5-5R 0075 T	0,75 1	3/50	DN32-DN32	1.229
VX5-6R 0110 T	1,1 1,5	3/50	DN32-DN32	1.296
VX5-7R 0110 T	1,1 1,5	3/50	DN32-DN32	1.354
VX5-8R 0110 T	1,1 1,5	3/50	DN32-DN32	1.417

Model	Güç	Elk. Bağ.	Bağlantı	Fiyat
	kW HP	Faz/Hz	Giriş Çıkış	EURO
VX5-9R 0150 T	1,5 2	3/50	DN32-DN32	1.631
VX5-10R 0150 T	1,5 2	3/50	DN32-DN32	1.666
VX5-11R 0150 T	1,5 2	3/50	DN32-DN32	1.740
VX5-12R 0220 T	2,2 3	3/50	DN32-DN32	1.837
VX5-13R 0220 T	2,2 3	3/50	DN32-DN32	1.896
VX5-14R 0220 T	2,2 3	3/50	DN32-DN32	1.957
VX5-15R 0220 T	2,2 3	3/50	DN32-DN32	1.978
VX5-16R 0220 T	2,2 3	3/50	DN32-DN32	2.003
VX5-18R 0300 T	3 4	3/50	DN32-DN32	2.300
VX5-21R 0300 T	3 4	3/50	DN32-DN32	2.374
VX5-23R 0400 T	4 5,5	3/50	DN32-DN32	2.647
VX5-25R 0400 T	4 5,5	3/50	DN32-DN32	2.721
VX5-28R 0400 T	4 5,5	3/50	DN32-DN32	2.790
VX5-30R 0550 T	5,5 7,5	3/50	DN32-DN32	3.161
VX5-33R 0550 T	5,5 7,5	3/50	DN32-DN32	3.294
VX10-2R 0075 T	0,75 1	3/50	DN40-DN40	1.485
VX10-3R 0110 T	1,1 1,5	3/50	DN40-DN40	1.665
VX10-4R 0150 T	1,5 2	3/50	DN40-DN40	1.883
VX10-5R 0220 T	2,2 3	3/50	DN40-DN40	2.102
VX10-6R 0220 T	2,2 3	3/50	DN40-DN40	2.234
VX10-7R 0300 T	3 4	3/50	DN40-DN40	2.498
VX10-8R 0300 T	3 4	3/50	DN40-DN40	2.546
VX10-9R 0400 T	4 5,5	3/50	DN40-DN40	2.790
VX10-10R 0400 T	4 5,5	3/50	DN40-DN40	3.030
VX10-11R 0400 T	4 5,5	3/50	DN40-DN40	3.203
VX10-13R 0550 T	5,5 7,5	3/50	DN40-DN40	3.901
VX10-15R 0550 T	5,5 7,5	3/50	DN40-DN40	4.083
VX10-17R 0750 T	7,5 10	3/50	DN40-DN40	4.579
VX10-18R 0750 T	7,5 10	3/50	DN40-DN40	4.672
VX10-20R 0750 T	7,5 10	3/50	DN40-DN40	4.956
VX10-21R 0750 T	7,5 10	3/50	DN40-DN40	5.806
VX10-22R 1100 T	11 15	3/50	DN40-DN40	7.038
VX15-2R 0220 T	2,2 3	3/50	DN50-DN50	1.833
VX15-3R 0300 T	3 4	3/50	DN50-DN50	2.085
VX15-4R 0400 T	4 5,5	3/50	DN50-DN50	2.413
VX15-5R 0400 T	4 5,5	3/50	DN50-DN50	2.804
VX15-6R 0550 T	5,5 7,5	3/50	DN50-DN50	3.232
VX15-7R 0550 T	5,5 7,5	3/50	DN50-DN50	3.441
VX15-8R 0750 T	7,5 10	3/50	DN50-DN50	3.837
VX15-9R 0750 T	7,5 10	3/50	DN50-DN50	4.039
VX15-10R 1100 T	11 15	3/50	DN50-DN50	4.761
VX15-12R 1100 T	11 15	3/50	DN50-DN50	4.999
VX15-14R 1100 T	11 15	3/50	DN50-DN50	5.320
VX15-16R 1500 T	15 20	3/50	DN50-DN50	6.473
VX15-18R 1500 T	15 20	3/50	DN50-DN50	6.616
VX20-2R 0220 T	2,2 3	3/50	DN50-DN50	1.806
VX20-3R 0400 T	4 5,5	3/50	DN50-DN50	2.370
VX20-4R 0550 T	5,5 7,5	3/50	DN50-DN50	3.122
VX20-5R 0550 T	5,5 7,5	3/50	DN50-DN50	3.277
VX20-6R 0750 T	7,5 10	3/50	DN50-DN50	3.742

VDROO Serisi

DIKEY MİLLİ ÇOK KADEMELİ PASLANMAZ ÇELİK SANTRİFÜJ POMPALAR

Model	Güç		Elk. Bağ.	Bağlantı		Fiyat
	KW	HP	Faz/Hz	Grş	Çıkış	EURO
VX20-7R 0750 T	7,5	10	3/50	DN50-DN50		3.958
VX20-8R 1100 T	11	15	3/50	DN50-DN50		4.887
VX20-10R 1100 T	11	15	3/50	DN50-DN50		5.043
VX20-12R 1500 T	15	20	3/50	DN50-DN50		5.129
VX20-14R 1500 T	15	20	3/50	DN50-DN50		6.418
VX20-17R 1850 T	18,5	25	3/50	DN50-DN50		7.449
VX32-10R 0220 T	2,2	3	3/50	DN65-DN65		2.794
VX32-20-2R 0300 T	3	4	3/50	DN65-DN65		3.184
VX32-20R 0400 T	4	5,5	3/50	DN65-DN65		3.556
VX32-30-2R 0550 T	5,5	7,5	3/50	DN65-DN65		4.273
VX32-30R 0550 T	5,5	7,5	3/50	DN65-DN65		4.273
VX32-40-2R 0750 T	7,5	10	3/50	DN65-DN65		4.758
VX32-40R 0750 T	7,5	10	3/50	DN65-DN65		4.758
VX32-50-2R 1100 T	11	15	3/50	DN65-DN65		5.587
VX32-50R 1100 T	11	15	3/50	DN65-DN65		5.587
VX32-60-2R 1100 T	11	15	3/50	DN65-DN65		5.773
VX32-60R 1100 T	11	15	3/50	DN65-DN65		5.773
VX32-70-2R 1500 T	15	20	3/50	DN65-DN65		6.686
VX32-70R 1500 T	15	20	3/50	DN65-DN65		6.686
VX32-80-2R 1500 T	15	20	3/50	DN65-DN65		6.972
VX32-80R 1500 T	15	20	3/50	DN65-DN65		6.972
VX32-90-2R 1850 T	18,5	25	3/50	DN65-DN65		7.893
VX32-90R 1850 T	18,5	25	3/50	DN65-DN65		7.893
VX32-100-2R 1850 T	18,5	25	3/50	DN65-DN65		7.973
VX32-100R 1850 T	18,5	25	3/50	DN65-DN65		7.973
VX32-110-2R 2200 T	22	30	3/50	DN65-DN65		8.833
VX32-110R 2200 T	22	30	3/50	DN65-DN65		8.833
VX32-120-2R 2200 T	22	30	3/50	DN65-DN65		9.229
VX32-120R 2200 T	22	30	3/50	DN65-DN65		9.229
VX32-130-2R 3000 T	30	40	3/50	DN65-DN65		11.436
VX32-130R 3000 T	30	40	3/50	DN65-DN65		11.436
VX32-140-2R 3000 T	30	40	3/50	DN65-DN65		11.782
VX32-140R 3000 T	30	40	3/50	DN65-DN65		11.782
VX32-150-2R 3000 T	30	40	3/50	DN65-DN65		12.794
VX32-150R 3000 T	30	40	3/50	DN65-DN65		12.794
VX32-160-2R 3000 T	30	40	3/50	DN65-DN65		13.020
VX32-160R 3000 T	30	40	3/50	DN65-DN65		13.020
VX45-10R 0400 T	4	5,5	3/50	DN80-DN80		3.660
VX45-20-2R 0550 T	5,5	7,5	3/50	DN80-DN80		4.670
VX45-20R 0750 T	7,5	10	3/50	DN80-DN80		4.724
VX45-30-2R 1100 T	11	15	3/50	DN80-DN80		6.318
VX45-30R 1100 T	11	15	3/50	DN80-DN80		6.318
VX45-40-2R 1500 T	15	20	3/50	DN80-DN80		8.676
VX45-40R 1500 T	15	20	3/50	DN80-DN80		8.676
VX45-50-2R 1850 T	18,5	25	3/50	DN80-DN80		10.489
VX45-50R 1850 T	18,5	25	3/50	DN80-DN80		10.489
VX45-60-2R 2200 T	22	30	3/50	DN80-DN80		11.579
VX45-60R 2200 T	22	30	3/50	DN80-DN80		11.579
VX45-70-2R 3000 T	30	40	3/50	DN80-DN80		12.963
VX45-70R 3000 T	30	40	3/50	DN80-DN80		12.963

Model	Güç		Elk. Bağ.	Bağlantı		Fiyat
	KW	HP	Faz/Hz	Grş	Çıkış	EURO
VX45-80-2R 3000 T	30	40	3/50	DN80-DN80		13.402
VX45-80R 3000 T	30	40	3/50	DN80-DN80		13.402
VX45-90-2R 3000 T	30	40	3/50	DN80-DN80		14.016
VX45-90R 3000 T	30	40	3/50	DN80-DN80		14.016
VX45-100-2R 3700 T	37	50	3/50	DN80-DN80		15.081
VX45-100R 3700 T	37	50	3/50	DN80-DN80		15.081
VX45-110-2R 4500 T	45	60	3/50	DN80-DN80		19.880
VX45-110R 4500 T	45	60	3/50	DN80-DN80		19.880
VX45-120-2R 4500 T	45	60	3/50	DN80-DN80		20.368
VX45-120R 4500 T	45	60	3/50	DN80-DN80		20.368
VX45-130-2R 4500 T	45	60	3/50	DN80-DN80		20.856
VX65-10-1R 0400 T	4	5,5	3/50	DN100-DN100		4.023
VX65-10R 0550 T	5,5	7,5	3/50	DN100-DN100		4.526
VX65-20-2R 0750 T	7,5	10	3/50	DN100-DN100		5.641
VX65-20-1R 1100 T	11	15	3/50	DN100-DN100		6.175
VX65-20R 1100 T	11	15	3/50	DN100-DN100		6.195
VX65-30-2R 1500 T	15	20	3/50	DN100-DN100		8.179
VX65-30-1R 1500 T	15	20	3/50	DN100-DN100		8.197
VX65-30R 1850 T	18,5	25	3/50	DN100-DN100		8.444
VX65-40-2R 1850 T	18,5	25	3/50	DN100-DN100		8.921
VX65-40-1R 2200 T	22	30	3/50	DN100-DN100		9.489
VX65-40R 2200 T	22	30	3/50	DN100-DN100		9.490
VX65-50-2R 3000 T	30	40	3/50	DN100-DN100		11.952
VX65-50-1R 3000 T	30	40	3/50	DN100-DN100		11.961
VX65-50R 3000 T	30	40	3/50	DN100-DN100		11.967
VX65-60-2R 3000 T	30	40	3/50	DN100-DN100		12.978
VX65-60-1R 3700 T	37	50	3/50	DN100-DN100		13.440
VX65-60R 3700 T	37	50	3/50	DN100-DN100		13.463
VX65-70-2R 3700 T	37	50	3/50	DN100-DN100		15.488
VX65-70-1R 3700 T	37	50	3/50	DN100-DN100		15.518
VX65-70R 4500 T	45	60	3/50	DN100-DN100		17.083
VX65-80-2R 4500 T	45	60	3/50	DN100-DN100		19.125
VX65-80-1R 4500 T	45	60	3/50	DN100-DN100		19.134
VX90-10-1R 0550 T	5,5	7,5	3/50	DN100-DN100		6.475
VX90-10R 0750 T	7,5	10	3/50	DN100-DN100		6.536
VX90-20-2R 1100 T	11	15	3/50	DN100-DN100		8.822
VX90-20R 1500 T	15	20	3/50	DN100-DN100		8.828
VX90-30-2R 1850 T	18,5	25	3/50	DN100-DN100		9.836
VX90-30R 2200 T	22	30	3/50	DN100-DN100		10.387
VX90-40-2R 3000 T	30	40	3/50	DN100-DN100		12.398
VX90-40R 3000 T	30	40	3/50	DN100-DN100		12.412
VX90-50-2R 3700 T	37	50	3/50	DN100-DN100		13.506
VX90-50R 3700 T	37	50	3/50	DN100-DN100		13.522
VX90-60-2R 4500 T	45	60	3/50	DN100-DN100		17.506
VX90-60R 4500 T	45	60	3/50	DN100-DN100		17.522
VX125-10R 1100 T	11	15	3/50	DN125-DN125		15.200
VX125-20-2R 1500 T	15	20	3/50	DN125-DN125		17.721
VX125-20-1R 1850 T	18,5	25	3/50	DN125-DN125		18.372
VX125-20R 2200 T	22	30	3/50	DN125-DN125		19.349
VX125-30-2R 3000 T	30	40	3/50	DN125-DN125		23.692

hydroo

Model	Güç		Elk. Bağ.	Bağlantı		Fiyat
	KW	HP	Faz/Hz	Girg.	Çıkış	EURD
VX125-30-1R 3000 T	30	50	3/50	DN125-DN125		23.692
VX125-30R 3000 T	30	50	3/50	DN125-DN125		23.692
VX125-40-2R 3700 T	37	50	3/50	DN125-DN125		26.884
VX125-40-1R 3700 T	37	50	3/50	DN125-DN125		26.884
VX125-40R 4500 T	45	60	3/50	DN125-DN125		30.919
VX125-50-2R 4500 T	45	60	3/50	DN125-DN125		31.584
VX125-50-1R 4500 T	45	60	3/50	DN125-DN125		31.584
VX125-50R 5500 T	55	75	3/50	DN125-DN125		35.284
VX125-60-2R 5500 T	55	75	3/50	DN125-DN125		36.724
VX125-60-1R 5500 T	55	75	3/50	DN125-DN125		36.724
VX125-60R 7500 T	75	100	3/50	DN125-DN125		41.408
VX125-70-2R 7500 T	75	100	3/50	DN125-DN125		42.894
VX125-70-1R 7500 T	75	100	3/50	DN125-DN125		42.894
VX125-70R 7500 T	75	100	3/50	DN125-DN125		42.894
VX150-10-1R 1100 T	11	15	3/50	DN125-DN125		*
VX150-10R 1500 T	15	20	3/50	DN125-DN125		*
VX150-20-2R 1850 T	18,5	25	3/50	DN125-DN125		*
VX150-20-1R 2200 T	22	30	3/50	DN125-DN125		*
VX150-20R 3000 T	30	40	3/50	DN125-DN125		*
VX150-30-2R 3000 T	30	40	3/50	DN125-DN125		*
VX150-30-1R 3700 T	37	50	3/50	DN125-DN125		*
VX150-30R 3700 T	37	50	3/50	DN125-DN125		*
VX150-40-2R 4500 T	45	60	3/50	DN125-DN125		*
VX150-40-1R 4500 T	45	60	3/50	DN125-DN125		*
VX150-40R 5500 T	55	75	3/50	DN125-DN125		*
VX150-50-2R 5500 T	55	75	3/50	DN125-DN125		*
VX150-50-1R 7500 T	75	100	3/50	DN125-DN125		*
VX150-50R 7500 T	75	100	3/50	DN125-DN125		*
VX150-60-2R 7500 T	75	100	3/50	DN125-DN125		*
VX150-60-1R 7500 T	75	100	3/50	DN125-DN125		*
VX150-60R 7500 T	75	100	3/50	DN125-DN125		*
VX210-10-BR 1850 T	18,5	25	3/50	DN150-DN150		*
VX210-10-AR 2200 T	22	30	3/50	DN150-DN150		*
VX210-10R 3000 T	30	40	3/50	DN150-DN150		*
VX210-20-2BR 3700 T	37	50	3/50	DN150-DN150		*
VX210-20-2AR 4500 T	45	60	3/50	DN150-DN150		*
VX210-20-AR 5500 T	55	75	3/50	DN150-DN150		*
VX210-20R 5500 T	55	75	3/50	DN150-DN150		*
VX210-30-2BR 7500 T	75	100	3/50	DN150-DN150		*
VX210-30-A-BR 7500 T	75	100	3/50	DN150-DN150		*
VX210-30-2AR 7500 T	75	100	3/50	DN150-DN150		*
VX210-30-BR 7500 T	75	100	3/50	DN150-DN150		*

Model	Güç		Elk. Bağ.	Bağlantı		Fiyat
	KW	HP	Faz/Hz	Girg.	Çıkış	EURO
VX210-30-AR 7500 T	75	100	3/50	DN150	DN150	*
VX210-30R 9000 T	90	120	3/50	DN150	DN150	*
VX210-40-2BR 9000 T	90	120	3/50	DN150	DN150	*
VX210-40-2AR 11000 T	110	150	3/50	DN150	DN150	*
VX210-40-AR 11000 T	110	150	3/50	DN150	DN150	*
VX210-40R 11000 T	110	150	3/50	DN150	DN150	*

* Belirtilen modellerde KİT ile fiyat sorunuz.

VDROO Serisi

DIKEY MİLLİ ÇOK KADEMELİ PASLANMAZ ÇELİK SANTRİFÜJ POMPALAR

Fiyat Listesi AISI 316

Model	Güç		Elk. Bağ.	Bağlantı	Fiyat
	kW	HP			
VN1-3R 0037 T	0,37	0,5	3/50	DN25-DN25	1.090
VN1-4R 0037 T	0,37	0,5	3/50	DN25-DN25	1.110
VN1-5R 0037 T	0,37	0,5	3/50	DN25-DN25	1.128
VN1-6R 0037 T	0,37	0,5	3/50	DN25-DN25	1.153
VN1-7R 0037 T	0,37	0,5	3/50	DN25-DN25	1.175
VN1-8R 0055 T	0,55	0,75	3/50	DN25-DN25	1.208
VN1-9R 0055 T	0,55	0,75	3/50	DN25-DN25	1.244
VN1-10R 0055 T	0,55	0,75	3/50	DN25-DN25	1.281
VN1-11R 0055 T	0,55	0,75	3/50	DN25-DN25	1.308
VN1-12R 0075 T	0,75	1	3/50	DN25-DN25	1.488
VN1-13R 0075 T	0,75	1	3/50	DN25-DN25	1.488
VN1-15R 0075 T	0,75	1	3/50	DN25-DN25	1.528
VN1-17R 0110 T	1,1	1,5	3/50	DN25-DN25	1.724
VN1-19R 0110 T	1,1	1,5	3/50	DN25-DN25	1.802
VN1-22R 0110 T	1,1	1,5	3/50	DN25-DN25	1.888
VN1-25R 0150 T	1,5	2	3/50	DN25-DN25	2.096
VN1-27R 0150 T	1,5	2	3/50	DN25-DN25	2.168
VN1-30R 0150 T	1,5	2	3/50	DN25-DN25	2.202
VN1-32R 0220 T	2,2	3	3/50	DN25-DN25	2.747
VN1-34R 0220 T	2,2	3	3/50	DN25-DN25	2.797
VN1-36R 0220 T	2,2	3	3/50	DN25-DN25	2.849
VN1-38R 0220 T	2,2	3	3/50	DN25-DN25	2.971
VN1-40R 0220 T	2,2	3	3/50	DN25-DN25	3.027
VN3-3R 0037 T	0,37	0,5	3/50	DN25-DN25	1.084
VN3-4R 0037 T	0,37	0,5	3/50	DN25-DN25	1.108
VN3-5R 0055 T	0,55	0,75	3/50	DN25-DN25	1.144
VN3-6R 0055 T	0,55	0,75	3/50	DN25-DN25	1.170
VN3-7R 0075 T	0,75	1	3/50	DN25-DN25	1.333
VN3-8R 0075 T	0,75	1	3/50	DN25-DN25	1.353
VN3-9R 0110 T	1,1	1,5	3/50	DN25-DN25	1.395
VN3-10R 0110 T	1,1	1,5	3/50	DN25-DN25	1.437
VN3-11R 0110 T	1,1	1,5	3/50	DN25-DN25	1.516
VN3-12R 0110 T	1,1	1,5	3/50	DN25-DN25	1.587
VN3-13R 0150 T	1,5	2	3/50	DN25-DN25	1.773
VN3-14R 0150 T	1,5	2	3/50	DN25-DN25	1.800
VN3-15R 0150 T	1,5	2	3/50	DN25-DN25	1.824
VN3-16R 0220 T	2,2	3	3/50	DN25-DN25	1.925
VN3-19R 0220 T	2,2	3	3/50	DN25-DN25	2.116
VN3-21R 0220 T	2,2	3	3/50	DN25-DN25	2.234
VN3-23R 0220 T	2,2	3	3/50	DN25-DN25	2.401
VN3-25R 0300 T	3	4	3/50	DN25-DN25	2.439
VN3-27R 0300 T	3	4	3/50	DN25-DN25	2.568
VN3-29R 0300 T	3	4	3/50	DN25-DN25	2.895
VN3-31R 0300 T	3	4	3/50	DN25-DN25	2.951
VN5-3R 0055 T	0,55	0,75	3/50	DN32-DN32	1.230
VN5-4R 0055 T	0,55	0,75	3/50	DN32-DN32	1.303
VN5-5R 0075 T	0,75	1	3/50	DN32-DN32	1.428
VN5-6R 0110 T	1,1	1,5	3/50	DN32-DN32	1.507
VN5-7R 0110 T	1,1	1,5	3/50	DN32-DN32	1.574
VN5-8R 0110 T	1,1	1,5	3/50	DN32-DN32	1.644

Model	Güç		Elk. Bağ.	Bağlantı	Fiyat
	kW	HP			
VN5-9R 0150 T	1,5	2	3/50	DN32-DN32	1.890
VN5-10R 0150 T	1,5	2	3/50	DN32-DN32	1.937
VN5-11R 0150 T	1,5	2	3/50	DN32-DN32	2.022
VN5-12R 0220 T	2,2	3	3/50	DN32-DN32	2.133
VN5-13R 0220 T	2,2	3	3/50	DN32-DN32	2.202
VN5-14R 0220 T	2,2	3	3/50	DN32-DN32	2.274
VN5-15R 0220 T	2,2	3	3/50	DN32-DN32	2.298
VN5-16R 0220 T	2,2	3	3/50	DN32-DN32	2.328
VN5-18R 0300 T	3	4	3/50	DN32-DN32	2.673
VN5-21R 0300 T	3	4	3/50	DN32-DN32	2.759
VN5-23R 0400 T	4	5,5	3/50	DN32-DN32	3.071
VN5-25R 0400 T	4	5,5	3/50	DN32-DN32	3.160
VN5-28R 0400 T	4	5,5	3/50	DN32-DN32	3.241
VN5-30R 0550 T	5,5	7,5	3/50	DN32-DN32	3.669
VN5-33R 0550 T	5,5	7,5	3/50	DN32-DN32	3.827
VN10-2R 0075 T	0,75	1	3/50	DN40-DN40	1.724
VN10-3R 0110 T	1,1	1,5	3/50	DN40-DN40	1.935
VN10-4R 0150 T	1,5	2	3/50	DN40-DN40	2.187
VN10-5R 0220 T	2,2	3	3/50	DN40-DN40	2.441
VN10-6R 0220 T	2,2	3	3/50	DN40-DN40	2.593
VN10-7R 0300 T	3	4	3/50	DN40-DN40	2.885
VN10-8R 0300 T	3	4	3/50	DN40-DN40	2.955
VN10-9R 0400 T	4	5,5	3/50	DN40-DN40	3.241
VN10-10R 0400 T	4	5,5	3/50	DN40-DN40	3.520
VN10-11R 0400 T	4	5,5	3/50	DN40-DN40	3.717
VN10-13R 0550 T	5,5	7,5	3/50	DN40-DN40	4.527
VN10-15R 0550 T	5,5	7,5	3/50	DN40-DN40	4.741
VN10-17R 0750 T	7,5	10	3/50	DN40-DN40	5.313
VN10-18R 0750 T	7,5	10	3/50	DN40-DN40	5.425
VN10-20R 0750 T	7,5	10	3/50	DN40-DN40	5.754
VN10-21R 0750 T	7,5	10	3/50	DN40-DN40	6.511
VN10-22R 1100 T	11	15	3/50	DN40-DN40	8.165
VN15-2R 0220 T	2,2	3	3/50	DN50-DN50	2.130
VN15-3R 0300 T	3	4	3/50	DN50-DN50	2.421
VN15-4R 0400 T	4	5,5	3/50	DN50-DN50	2.801
VN15-5R 0400 T	4	5,5	3/50	DN50-DN50	3.022
VN15-6R 0550 T	5,5	7,5	3/50	DN50-DN50	3.750
VN15-7R 0550 T	5,5	7,5	3/50	DN50-DN50	3.994
VN15-8R 0750 T	7,5	10	3/50	DN50-DN50	4.452
VN15-9R 0750 T	7,5	10	3/50	DN50-DN50	4.688
VN15-10R 1100 T	11	15	3/50	DN50-DN50	5.529
VN15-12R 1100 T	11	15	3/50	DN50-DN50	5.804
VN15-14R 1100 T	11	15	3/50	DN50-DN50	6.177
VN15-16R 1500 T	15	20	3/50	DN50-DN50	7.515
VN15-18R 1500 T	15	20	3/50	DN50-DN50	7.679
VN20-2R 0220 T	2,2	3	3/50	DN50-DN50	2.096
VN20-3R 0400 T	4	5,5	3/50	DN50-DN50	2.748
VN20-4R 0550 T	5,5	7,5	3/50	DN50-DN50	3.627
VN20-5R 0550 T	5,5	7,5	3/50	DN50-DN50	3.802
VN20-6R 0750 T	7,5	10	3/50	DN50-DN50	4.347

Model	Güç		Elk. Bağ.	Bağlantı		Fiyat
	kW	HP		Gng	Çıkış	
VN20-7R 0750 T	7,5	10	3/50	DN50-DN50		4.586
VN20-8R 1100 T	11	15	3/50	DN50-DN50		5.849
VN20-10R 1100 T	11	15	3/50	DN50-DN50		5.958
VN20-12R 1500 T	15	20	3/50	DN50-DN50		7.167
VN20-14R 1500 T	15	20	3/50	DN50-DN50		7.448
VN20-17R 1850 T	18,5	25	3/50	DN50-DN50		8.647
VN32-10R 0220 T	2,2	3	3/50	DN65-DN65		3.228
VN32-20-2R 0300 T	3	4	3/50	DN65-DN65		3.558
VN32-20R 0400 T	4	5,5	3/50	DN65-DN65		4.219
VN32-30-2R 0550 T	5,5	7,5	3/50	DN65-DN65		5.037
VN32-30R 0550 T	5,5	7,5	3/50	DN65-DN65		5.037
VN32-40-2R 0750 T	7,5	10	3/50	DN65-DN65		5.812
VN32-40R 0750 T	7,5	10	3/50	DN65-DN65		5.812
VN32-50-2R 1100 T	11	15	3/50	DN65-DN65		6.770
VN32-50R 1100 T	11	15	3/50	DN65-DN65		6.770
VN32-60-2R 1100 T	11	15	3/50	DN65-DN65		7.625
VN32-60R 1100 T	11	15	3/50	DN65-DN65		7.625
VN32-70-2R 1500 T	15	20	3/50	DN65-DN65		8.612
VN32-70R 1500 T	15	20	3/50	DN65-DN65		8.612
VN32-80-2R 1500 T	15	20	3/50	DN65-DN65		8.988
VN32-80R 1500 T	15	20	3/50	DN65-DN65		8.988
VN32-90-2R 1850 T	18,5	25	3/50	DN65-DN65		10.134
VN32-90R 1850 T	18,5	25	3/50	DN65-DN65		10.134
VN32-100-2R 1850 T	18,5	25	3/50	DN65-DN65		10.498
VN32-100R 1850 T	18,5	25	3/50	DN65-DN65		10.498
VN32-110-2R 2200 T	22	30	3/50	DN65-DN65		11.870
VN32-110R 2200 T	22	30	3/50	DN65-DN65		11.870
VN32-120-2R 2200 T	22	30	3/50	DN65-DN65		12.786
VN32-120R 2200 T	22	30	3/50	DN65-DN65		12.786
VN32-130-2R 3000 T	30	40	3/50	DN65-DN65		14.383
VN32-130R 3000 T	30	40	3/50	DN65-DN65		14.383
VN32-140-2R 3000 T	30	40	3/50	DN65-DN65		14.804
VN32-140R 3000 T	30	40	3/50	DN65-DN65		14.804
VN32-150-2R 3000 T	30	40	3/50	DN65-DN65		15.464
VN32-150R 3000 T	30	40	3/50	DN65-DN65		15.464
VN32-160-2R 3000 T	30	40	3/50	DN65-DN65		15.741
VN32-160R 3000 T	30	40	3/50	DN65-DN65		15.741
VN45-10R 0400 T	4	5,5	3/50	DN80-DN80		4.344
VN45-20-2R 0550 T	5,5	7,5	3/50	DN80-DN80		5.227
VN45-20R 0750 T	7,5	10	3/50	DN80-DN80		6.449
VN45-30-2R 1100 T	11	15	3/50	DN80-DN80		8.454
VN45-30R 1100 T	11	15	3/50	DN80-DN80		8.454
VN45-40-2R 1500 T	15	20	3/50	DN80-DN80		10.717
VN45-40R 1500 T	15	20	3/50	DN80-DN80		10.717
VN45-50-2R 1850 T	18,5	25	3/50	DN80-DN80		12.414
VN45-50R 1850 T	18,5	25	3/50	DN80-DN80		12.414
VN45-60-2R 2200 T	22	30	3/50	DN80-DN80		13.739
VN45-60R 2200 T	22	30	3/50	DN80-DN80		13.739
VN45-70-2R 3000 T	30	40	3/50	DN80-DN80		15.828
VN45-70R 3000 T	30	40	3/50	DN80-DN80		15.828

Model	Güç		Elk. Bağ.	Bağlantı		Fiyat
	kW	HP		Gng	Çıkış	
VN45-80-2R 3000 T	30	40	3/50	DN80-DN80		15.981
VN45-80R 3000 T	30	40	3/50	DN80-DN80		15.981
VN45-90-2R 3000 T	30	40	3/50	DN80-DN80		16.725
VN45-90R 3700 T	37	50	3/50	DN80-DN80		17.244
VN45-100-2R 3700 T	37	50	3/50	DN80-DN80		17.992
VN45-100R 3700 T	37	50	3/50	DN80-DN80		17.992
VN45-110-2R 4500 T	45	60	3/50	DN80-DN80		22.939
VN45-110R 4500 T	45	60	3/50	DN80-DN80		23.721
VN45-120-2R 4500 T	45	60	3/50	DN80-DN80		24.313
VN45-120R 4500 T	45	60	3/50	DN80-DN80		24.313
VN45-130-2R 4500 T	45	60	3/50	DN80-DN80		24.900
VN65-10-1R 0400 T	4	5,5	3/50	DN100-DN100		4.616
VN65-10R 0550 T	5,5	7,5	3/50	DN100-DN100		5.195
VN65-20-2R 0750 T	7,5	10	3/50	DN100-DN100		6.449
VN65-20-1R 1100 T	11	15	3/50	DN100-DN100		7.532
VN65-20R 1100 T	11	15	3/50	DN100-DN100		7.552
VN65-30-2R 1500 T	15	20	3/50	DN100-DN100		8.987
VN65-30-1R 1500 T	15	20	3/50	DN100-DN100		10.013
VN65-30R 1850 T	18,5	25	3/50	DN100-DN100		11.065
VN65-40-2R 1850 T	18,5	25	3/50	DN100-DN100		11.692
VN65-40-1R 2200 T	22	30	3/50	DN100-DN100		12.859
VN65-40R 2200 T	22	30	3/50	DN100-DN100		12.888
VN65-50-2R 3000 T	30	40	3/50	DN100-DN100		14.238
VN65-50-1R 3000 T	30	40	3/50	DN100-DN100		14.248
VN65-50R 3000 T	30	40	3/50	DN100-DN100		14.256
VN65-60-2R 3000 T	30	40	3/50	DN100-DN100		14.793
VN65-60-1R 3700 T	37	50	3/50	DN100-DN100		15.837
VN65-60R 3700 T	37	50	3/50	DN100-DN100		17.093
VN65-70-2R 3700 T	37	50	3/50	DN100-DN100		17.668
VN65-70-1R 3700 T	37	50	3/50	DN100-DN100		17.702
VN65-70R 4500 T	45	60	3/50	DN100-DN100		23.487
VN65-80-2R 4500 T	45	60	3/50	DN100-DN100		24.073
VN65-80-1R 4500 T	45	60	3/50	DN100-DN100		24.081
VN90-10-1R 0550 T	5,5	7,5	3/50	DN100-DN100		6.212
VN90-10R 0750 T	7,5	10	3/50	DN100-DN100		6.870
VN90-20-2R 1100 T	11	15	3/50	DN100-DN100		9.071
VN90-20R 1500 T	15	20	3/50	DN100-DN100		10.325
VN90-30-2R 1850 T	18,5	25	3/50	DN100-DN100		11.996
VN90-30R 2200 T	22	30	3/50	DN100-DN100		12.945
VN90-40-2R 3000 T	30	40	3/50	DN100-DN100		15.425
VN90-40R 3000 T	30	40	3/50	DN100-DN100		15.444
VN90-50-2R 3700 T	37	50	3/50	DN100-DN100		16.801
VN90-50R 3700 T	37	50	3/50	DN100-DN100		16.822
VN90-60-2R 4500 T	45	60	3/50	DN100-DN100		21.781
VN90-60R 4500 T	45	60	3/50	DN100-DN100		21.799
VN125-10R 1100 T	11	15	3/50	DN125-DN125		15.431
VN125-20-2R 1500 T	15	20	3/50	DN125-DN125		17.994
VN125-20-1R 1850 T	18,5	25	3/50	DN125-DN125		18.637
VN125-20R 2200 T	22	30	3/50	DN125-DN125		19.829
VN125-30-2R 3000 T	30	40	3/50	DN125-DN125		24.017

VDROO Serisi

DİKEY MİLLİ ÇOK KADEMELİ PASLANMAZ ÇELİK SANTRİFÜJ POMPALAR

Model	Güç		Elk. Bağ.	Bağlantı		Fiyat
	kW	HP		Giriş	Çıkış	EUR
VN125-30-1R 3000 T	30	50	3/50	DN125-DN125		24.017
VN125-30R 3000 T	30	50	3/50	DN125-DN125		24.017
VN125-40-2R 3700 T	37	50	3/50	DN125-DN125		27.256
VN125-40-1R 3700 T	37	50	3/50	DN125-DN125		27.256
VN125-40R 4500 T	45	60	3/50	DN125-DN125		31.328
VN125-50-2R 4500 T	45	60	3/50	DN125-DN125		32.009
VN125-50-1R 4500 T	45	60	3/50	DN125-DN125		32.009
VN125-50R 5500 T	55	75	3/50	DN125-DN125		35.735
VN125-60-2R 5500 T	55	75	3/50	DN125-DN125		37.203
VN125-60-1R 5500 T	55	75	3/50	DN125-DN125		27.203
VN125-60R 7500 T	75	100	3/50	DN125-DN125		41.918
VN125-70-2R 7500 T	75	100	3/50	DN125-DN125		43.433
VN125-70-1R 7500 T	75	100	3/50	DN125-DN125		43.433
VN125-70R 7500 T	75	100	3/50	DN125-DN125		43.433
VN150-10-1R 1100 T	11	15	3/50	DN125-DN125		*
VN150-10R 1500 T	15	20	3/50	DN125-DN125		*
VN150-20-2R 1850 T	18,5	25	3/50	DN125-DN125		*
VN150-20-1R 2200 T	22	30	3/50	DN125-DN125		*
VN150-20R 3000 T	30	40	3/50	DN125-DN125		*
VN150-30-2R 3000 T	30	40	3/50	DN125-DN125		*
VN150-30-1R 3700 T	37	50	3/50	DN125-DN125		*
VN150-30R 3700 T	37	50	3/50	DN125-DN125		*
VN150-40-2R 4500 T	45	60	3/50	DN125-DN125		*
VN150-40-1R 4500 T	45	60	3/50	DN125-DN125		*
VN150-40R 5500 T	55	75	3/50	DN125-DN125		*
VN150-50-2R 5500 T	55	75	3/50	DN125-DN125		*
VN150-50-1R 7500 T	75	100	3/50	DN125-DN125		*
VN150-50R 7500 T	75	100	3/50	DN125-DN125		*
VN150-60-2R 7500 T	75	100	3/50	DN125-DN125		*
VN150-60-1R 7500 T	75	100	3/50	DN125-DN125		*
VN150-60R 7500 T	75	100	3/50	DN125-DN125		*
VN210-10-BR 1850 T	18,5	25	3/50	DN150-DN150		*
VN210-10-AR 2200 T	22	30	3/50	DN150-DN150		*
VN210-10R 3000 T	30	40	3/50	DN150-DN150		*
VN210-20-2BR 3700 T	37	50	3/50	DN150-DN150		*
VN210-20-2AR 4500 T	45	60	3/50	DN150-DN150		*
VN210-20-AR 5500 T	55	75	3/50	DN150-DN150		*
VN210-20R 5500 T	55	75	3/50	DN150-DN150		*
VN210-30-2BR 7500 T	75	100	3/50	DN150-DN150		*
VN210-30-A-BR 7500 T	75	100	3/50	DN150-DN150		*
VN210-30-2AR 7500 T	75	100	3/50	DN150-DN150		*
VN210-30-BR 7500 T	75	100	3/50	DN150-DN150		*

Model	Güç		Elk. Bağ.	Bağlantı		Fiyat
	kW	HP		Giriş	Çıkış	EUR
VN210-30-AR 7500 T	75	100	3/50	DN150-DN150		*
VN210-30R 9000 T	90	120	3/50	DN150-DN150		*
VN210-40-2BR 9000 T	90	120	3/50	DN150-DN150		*
VN210-40-2AR 11000 T	110	150	3/50	DN150-DN150		*
VN210-40-AR 11000 T	110	150	3/50	DN150-DN150		*
VN210-40R 11000 T	110	150	3/50	DN150-DN150		*

* Belirtilen modellerde kütlen fiyat sorunuz.

hydroo®



DIKEY MİLLİ ÇOK KADEMELİ PASLANMAZ ÇELİK SANTRİFÜJ POMPALAR

VDROO SERİSİ

hydroo®

WP Serisi

KENDİNDEN EMİŞLİ TIKANMAZ TİP SANTRİFÜJ ATIKSU POMPALARI



hydroo®

WP SERİSİ

KENDİNDEN EMİŞLİ TIKANMAZ TİP SANTRİFÜJ ATIKSU POMPALARI

GENEL BİLGİLER

- WP serisi kendinden emişli tıkanmaz tip santrifüj pompalar evsel atıksu, kanalizasyon veya endüstriyel atık su vb. atık su uygulamaları için tasarlanmıştır.
- Sorunsuz, stabil ve güvenilir çalışma imkanı sunar.
- Hızlı kendinden emiş yapabilme ve yüksek negatif emiş mesafesine sahiptir.
- "Geri Çıkarma Tasarımı" bakım ve demontaj işlemleri için oldukça kolaydır. Pompa anızalarında veya periyodik bakım ihtiyaçlarında zamandan ve işçilikten tasarruf ederek hızlı bir şekilde pompanın sökümü yapılabilir.
- Yarı açık çark yapısı ve tıkanmaz tasarım partikül geçirgenliğini artırır. WP-6 modeli için maksimum geçirgenlik çapı 76 mm'dir.
- Kolay işletme imkanı sunar. Pompa, emiş borusu aşağıya gelecek şekilde hemen monte edilebilir (Pompa ilk çalıştırma için su ile doldurulur).

KULLANIM ALANLARI

- Yanıcı ve patlayıcı olmayan akışkanların basılmasında,
- Yağmur suyu ve atıksu drenajlarında,
- Belediyeye ait drenaj projelerinde, inşaat temel suyunun vb. basılmasında,
- Endüstriyel atık suların deşarjında, fabrika proses sularının transferinde (gıda, kağıt, tekstil vb.), kimya endüstrisinde ve madenlerde,
- Evsel pis su, foseptik ve lağım sularının transferinde,
- Balık çiftliklerinde ve akvaryumlarda negatif emiş gerektiren uygulamalarda,
- Şarap ve şeker endüstrisinde,

PERFORMANS ARALIĞI

Kapasite	: 750 m ³ /h'e kadar
Basma Yüksekliği	: 40 m'ye kadar
Güç	: 90 kW'a kadar
Devir	: 2900 dev/dak'ya kadar
Sıvı Yoğunluğu	: 1,2 kg/dm ³ 'e kadar
Partikül Geçirgenliği	: WP-2 için 38 mm, WP-3 için 63 mm, WP-4/WP-6/WP-8/WP-10 için 76 mm
Sıvı Sıcaklığı	: Maks. 40°C

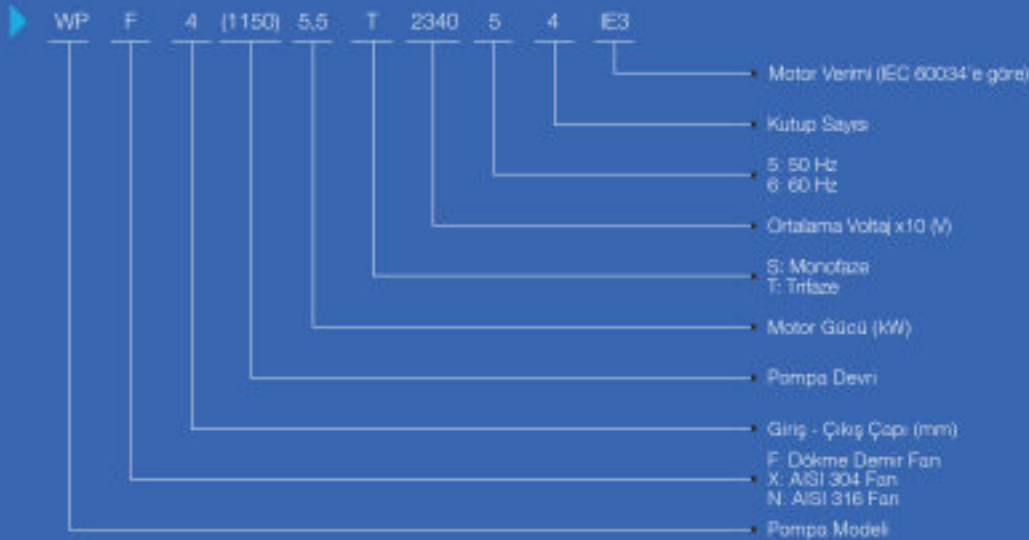

MODEL BİLGİSİ

WP Serisi

KENDİNDEN EMİŞLİ TIKANMAZ TİP SANTRİFÜJ ATIKSU POMPALARI

WP-2

PERFORMANS TABLOSU

Model	Devir	Q		H	Motor Gücü		Giriş - Çıkış	Maks. Partikül Geçirgenliği	Maks. Emiş Yüksekliği
	(rpm)	(m ³ /h)	(l/s)	(m)	(kW)	(HP)	(mm)	(mm)	(m)
WP-2	1150	15	4,2	4,0	1,1	1,5	50 (2")	38	5,0
	1450*	20	5,6	5,5	1,5	2			6,5
	1750	25	6,9	6,5	3	4			6,5
	2050	28	7,8	13,5	4	5,5			6,5
	2350	32	8,9	18,0	7,5	10			6,5
	2650	35	9,7	23,0	7,5	10			6,5
	2900*	40	11,1	27,0	9,2	12,5			6,5

PERFORMANS TABLOSU

Model	Devir	Q (m ³ /h)	10	12,5	15	17,5	20	25	30	35	40	45
WP-2	1150	H (m)	5,1	4,7	4,0	3,8	3,5					
	1450*		8,4	8,1	7,6	7,3	6,5	5,8				
	1750		12,6	12,2	11,8	11,3	10,8	9,5	8,5			
	2050		17,9	17,2	16,7	16,1	15,5	14,5	13,2	11,6		
	2350			23,2	22,5	21,8	21,2	19,9	18,6	17,2	15,3	
	2650				30,1	29,2	28,4	27,6	26,2	24,8	23,0	21,6
	2900*					35,6	34,5	33,7	32,1	30,4	29	27,0

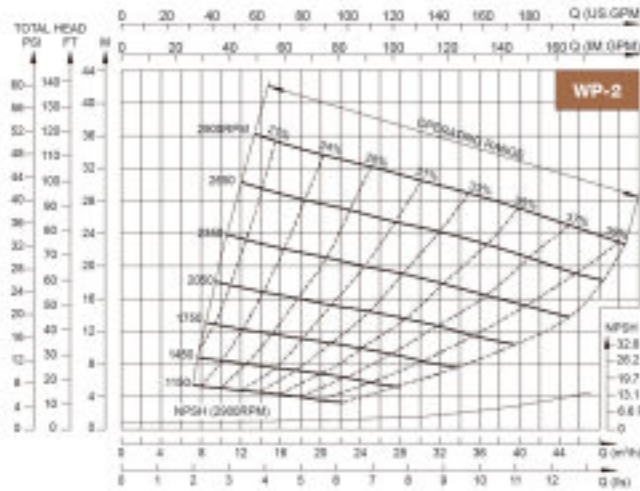

NOTLAR (WP-1, 3, 4, 6, 8, 10 için)

* Performans eğrileri normal sıcaklıkta temiz su ile deniz seviyesindeki maksimum emiş yüksekliği ile test edilmiştir. Pompanın farklı tipte montaj yapılması ile sıvı özgül ağırlığının, rakımın, sıvı sıcaklığının değişmesi halinde debi değişebilir. Sıvı yoğunluğu 1,2 kg/dm³'ü aşarsa lütfen satış ofisimiz ile iletişime geçiniz.

* İşaretili devirde çalışacak pompalarda standart tipte motor kullanılabilir.

* Diğer devirlerde ise kayış kasnak bağılantılı tipte pompa kullanılmaktadır.

WP Serisi

KENDİNDEN EMİŞLİ TIKANMAZ TİP SANTRİFÜJ ATIKSU POMPALARI

Fiyat Listesi

Model	Güç		Elk. Bağ.	Bağlantı	Fiyat
	KW	HP	Faz/Hz	Giriş Çıkış	EURO
WPF-2 (1150)	1,1	1,5	3/50	50-50	7.176
WPF-2 (1450)*	1,5	2	3/50	50-50	7.325
WPF-2 (1750)	3	4	3/50	50-50	7.791
WPF-2 (2050)	4	5,5	3/50	50-50	8.012
WPF-2 (2350)	7,5	10	3/50	50-50	8.829
WPF-2 (2850)	7,5	10	3/50	50-50	8.635
WPF-2 (2900)	9,2	12,5	3/50	50-50	8.944
WPF-3 (650)	0,75	1	3/50	80-80	8.333
WPF-3 (750)*	1,5	2	3/50	80-80	9.015
WPF-3 (850)	1,5	2	3/50	80-80	8.499
WPF-3 (950)*	1,5	2	3/50	80-80	8.771
WPF-3 (1050)	3	4	3/50	80-80	8.906
WPF-3 (1150)	4	5,5	3/50	80-80	9.147
WPF-3 (1250)	4	5,5	3/50	80-80	9.182
WPF-3 (1350)	5,5	7,5	3/50	80-80	9.802
WPF-3 (1450)	5,5	7,5	3/50	80-80	9.507
WPF-3 (1550)	7,5	10	3/50	80-80	9.837
WPF-3 (1650)	11	15	3/50	80-80	10.691
WPF-3 (1750)	11	15	3/50	80-80	10.709
WPF-3 (1850)	15	20	3/50	80-80	11.275
WPF-3 (1950)	15	20	3/50	80-80	11.191
WPF-3 (2050)	18,5	25	3/50	80-80	11.629
WPF-3 (2150)	18,5	25	3/50	80-80	11.790
WPF-4 (650)	1,5	2	3/50	100-100	9.208
WPF-4 (750)*	1,5	2	3/50	100-100	9.853
WPF-4 (850)	2,2	3	3/50	100-100	9.411
WPF-4 (950)*	3	4	3/50	100-100	10.306
WPF-4 (1050)	5,5	7,5	3/50	100-100	10.297
WPF-4 (1150)	5,5	7,5	3/50	100-100	10.366
WPF-4 (1250)	7,5	10	3/50	100-100	10.891
WPF-4 (1350)	11	15	3/50	100-100	11.640
WPF-4 (1450)	11	15	3/50	100-100	11.292
WPF-4 (1550)	15	20	3/50	100-100	12.189

Model	Güç		Elk. Bağ.	Bağlantı	Fiyat
	kW	HP	Faz/Hz	Giriş - Çıkış	EUR
WPF-4 (1650)	18,5	25	3/50	100-100	12.418
WPF-4 (1750)	22	30	3/50	100-100	13.342
WPF-4 (1850)	30	40	3/50	100-100	16.307
WPF-4 (1950)	30	40	3/50	100-100	17.048
WPF-6 (850)	3	4	3/50	150-150	10.860
WPF-6 (750)*	4	5,5	3/50	150-150	13.153
WPF-6 (850)	7,5	10	3/50	150-150	12.817
WPF-6 (950)*	7,5	10	3/50	150-150	13.240
WPF-6 (1050)	11	15	3/50	150-150	13.307
WPF-6 (1150)	15	20	3/50	150-150	13.979
WPF-6 (1250)	22	30	3/50	150-150	16.798
WPF-6 (1350)	30	40	3/50	150-150	19.443
WPF-6 (1450)*	30	40	3/50	150-150	18.888
WPF-6 (1550)	37	50	3/50	150-150	20.320
WPF-8 (850)	7,5	10	3/50	200-200	27.750
WPF-8 (750)*	11	15	3/50	200-200	28.132
WPF-8 (850)	15	20	3/50	200-200	30.175
WPF-8 (950)*	22	30	3/50	200-200	30.064
WPF-8 (1050)	30	40	3/50	200-200	33.858
WPF-8 (1150)	37	50	3/50	200-200	35.281
WPF-8 (1250)	55	75	3/50	200-200	39.332
WPF-8 (1350)	75	100	3/50	200-200	42.874
WPF-8 (1450)	75	100	3/50	200-200	37.166
WPF-10 (850)	11	15	3/50	250-250	31.811
WPF-10 (750)*	15	20	3/50	250-250	33.068
WPF-10 (850)	22	30	3/50	250-250	36.586
WPF-10 (950)*	30	40	3/50	250-250	35.836
WPF-10 (1050)	45	60	3/50	250-250	40.572
WPF-10 (1150)	55	75	3/50	250-250	43.134
WPF-10 (1250)	75	100	3/50	250-250	46.694
WPF-10 (1350)	90	120	3/50	250-250	48.002
WPF-10 (1450)*	90	120	3/50	250-250	42.466

The Hydroo logo is positioned in the top right corner of the page. It features the word "hydroo" in a white, lowercase, sans-serif font, with a registered trademark symbol (®) to its upper right. A solid blue horizontal bar spans the width of the page just above the logo.

hydroo®

The background of the page is a large, high-contrast photograph of a Hydroo WP series pump. The pump is a vertical, cylindrical unit with a metallic finish. It features a prominent horizontal flange near the top, a vertical pipe or handle extending from the top, and various bolts and fittings. The lighting is dramatic, with strong highlights and deep shadows, emphasizing the industrial nature of the equipment.

KENDİNDEN EMİŞLİ TIKANMAZ TİP SANTRİFÜJ ATIKSU POMPALARI

WP SERİSİ

The Hydroo logo is located in the bottom right corner of the page. It consists of the word "hydroo" in a white, lowercase, sans-serif font, followed by a registered trademark symbol (®). A solid blue horizontal bar is positioned to the right of the logo.

hydroo®

XBOOST Serisi

HİDROFOR SİSTEMLERİ

hydroo®

GENEL BİLGİLER

XBOOST serisi hidrofor sistemleri bir veya birden çok pompanın paralel bağlanarak ortak bir şase üzerine monte edilmesi ile kurulan setlerdir. Sistemdeki basınçlı su ihtiyacına ve kullanıma bağlı olarak belirli basınç aralıklarında konvansiyonel (XBOOST) veya frekans kontrollü (XBOOST VSD) olarak iki farklı tipte uygulaması bulunmaktadır. XBOOST hidroforları aynı zamanda yatay veya dikey milli pompalı olarak iki alternatif seçeneğe sahiptir.

XBOOST Basic serisi hidrofor setleri sistemdeki suyun kullanılması veya basıncın düşmesi ile birlikte basma hattı üzerindeki basınç anahtarları kullanılarak pompalar belirlenen start-stop basınçlarına göre kademeli olarak devreye girer ve çıkarlar. Devreye girme ve çıkma adımları şebeke üzerinden direk veya yıldız üçgen (veya soft starter opsiyonlu) kalkış yöntemiyle sağlanır. Hidrofor, su tüketiminin bitmesine müteakip başlangıç konumuna geri döner ve su tüketimi tekrar hasıl olduğunda eş yaşlanmalı olarak (sıra kontrollü vb.) pompaları kontrol etmeye devam eder.

XBOOST VSD (Frekans Kontrollü)

XBOOST VSD serisi hidrofor sistemleri en güncel ve yüksek teknolojiye sahip frekans kontrollü hidrofor setleridir. Bu sistemlerde PID ile frekans kontrollü kullanılarak bir veya daha fazla sayıda pompanın hızı kontrol edilir ve böylelikle hatta gerekli basıncın sabit tutulması ve ihtiyaç duyulan su tüketiminin karşılanması sağlanır. Hız kontrollü enerji tasarrufu elde edilmesi ve tesisatta gerekli konforun korunması bakımından oldukça önemlidir.

PERFORMANS ARALIĞI

Kapasite	: 1440 m ³ /h'e kadar
Basma yüksekliği	: 305 m'ye kadar
Sıcaklık	: 0°C / 120°C
Devir	: 2900 dev/dak'ya kadar
Güç	: 110 kW'a kadar



hydroo®

XBOOST SERISI

HİDROFOR SİSTEMLERİ

city[®]
pumps



**TEMİZSU VE
ATIKSU POMPALARI**



CITY PUMPS DOMESTİK/ENDÜSTRİYEL POMPALAR

Preferikal Su Pompaları

IP

Sıvı Sıcaklığı : Max. +60°C
Ortam Sıcaklığı : Max. +40°C

Emiş Derinliği : 8 m
Fan : Bronz, Preferik Karatlı

MM : Paslanmaz Çelik EN10000-1



POMPA TİPİ		GÜÇ		Bağlantı	m³/h	0	0,3	0,6	0,9	1,2	1,5	1,8	2,1	2,4	3,0	Fiyat (Euro) 230V	Fiyat (Euro) 400V
Monofaze	Trifaze	kW	HP	Çapı	lt./dk.	0	5	10	15	20	25	30	35	40	50		
IP 05M	-	0,37	0,50	1"	H/m	40	38	33,5	29	24	19,5	15	10	5	-	112,00	-
IP 07M	-	0,50	0,70	1"		55	50	45,5	40,5	36	31	27	22	17	8	152,00	-
IP 900M	-	0,75	1	¾"		90	82	71	60	49	38	27	17	5	-	274,50	-
IP 1000M	1000T	0,75	1	1"		70	66	61	56	51	46	41	36,5	31	22	233,00	256,00

Talento elektronik basınç regülatörleri



91 (euro)



PERFORMANS ARALIĞI

- Maksimum akış oranı: 200 l/dk (12 m³/s)
- Çalışma basıncı: 10 bar
- Yeniden bağlama basıncı: 1,5 bar

TALEP ÜZERİNE TEMİN EDİLEBİLİR SEÇENEKLER

- TALENTO-1 versiyonu yeniden bağlama basıncı 0,8 bar
- TALENTO-2 versiyonu yeniden bağlama basıncı 2,2 bar
- Versiyon 1" NPT

KURULUM VE KULLANMA

TALENTO sensli, tek fazlı pompaları bir musluk açıldığında çalıştırmak ve musluk kapatıldığında kapatmak için tasarlanmış elektronik cihazlardan oluşur. Bir mikroişlemci, pompayı kuru çalışmaya karşı korur ve pompanın otomatik veya manuel olarak yeniden bağlatılmasını sağlar. Ayrıca, bir testisızlık küçük kaçağı olduğunda pompanın çok sık çalışmaya başlamasını önler.



62 (euro)



PERFORMANS ARALIĞI

- Maksimum akış oranı: 200 l/dk (12 m³/s)
- Çalışma basıncı: 10 bar
- Yeniden bağlama basıncı: 1,5 b

TALEP ÜZERİNE TEMİN EDİLEBİLİR

- SEÇENEKLER
- Basınç göstergeli versiyon

KURULUM VE KULLANMA

Tek fazlı pompaların kontrolü ve korunması için 2 HP'ye kadar akış ve basınç algılama cihazı (ev uygulamaları için). Sistem basıncında bir düşme olduğu zaman (örn. Musluğu açıldığında) pompa başlatılır ve akış 2 l / dk altına düştüğünde pompayı durdurur (musluk kapalı).



CITY PUMPS DOMESTİK/ENDÜSTRİYEL POMPALAR

Döküm Gövdeli Kendinden Emişli Jet Pompalar

JS

Sıvı Sıcaklığı : Max. +40°C Difüzör-Noril : Teknopolimer (içme suyu onaylı) Emiş Derinliği : 9 m
Ortam Sıcaklığı : Max. +40°C Fan : Teknopolimer (içme suyu onaylı) Mİ : Paslanmaz Çelik (EN10088-3)



POMPA TİPİ		GÜÇ		Bağlantı Çapı	m³/h lt./dk.	0	0,3	0,6	1,2	1,5	1,8	2,4	2,7	3,0	3,6	4,2	Fiyat (Euro) 230V	Fiyat (Euro) 400V
Monofaze	Trifaze	kW	HP			0	5	10	20	25	30	40	45	50	60	70		
JS 10MX	-	0,75	1	1"	H/m	50	47	44	38,5	36	34	29,5	27,5	26	22,5	20	241,00	-
JS 15MX	-	1,1	1,5	1"	H/m	58	55	52	46,5	44	42	37,5	35,5	34	31	28	264,00	-

Santrifüj Pompalar

IC

Sıvı Sıcaklığı : Max. +90°C Emiş Derinliği : 7 m Salmastra Yuvası : Paslanmaz AISI 304
Ortam Sıcaklığı : Max. +40°C Fan : Paslanmaz AISI 304 Mİ : Paslanmaz Çelik EN10088-3



POMPA TİPİ		GÜÇ		Bağlantı Çapı	m³/h lt./dk.	0	0,6	1,2	1,8	2,4	3,0	3,6	4,2	4,8	5,4	Fiyat (Euro) 230V	Fiyat (Euro) 400V
Monofaze	Trifaze	kW	HP			0	10	20	30	40	50	60	70	80	90		
IC 100HM	IC 100HT	0,75	1	1"	H/m	36	34	33,5	33	32,5	31,5	30	28,5	27	25	241,00	-

Paslanmaz (AISI 316) Gövdeli Tek Kademeli Santrifüj Pompalar

PRO NCO

Sıvı Sıcaklığı : Max. +90°C Emiş Derinliği : 7 m Salmastra Yuvası : Paslanmaz AISI 316
Ortam Sıcaklığı : Max. +40°C Fan : Paslanmaz AISI 316 (vortex tip) Mİ : Paslanmaz AISI 316
Katı Madde Çapı : Max. 10 mm



POMPA TİPİ		GÜÇ		Bağlantı Çapı	m³/h lt./dk.	0	3,0	6,0	9,0	12,0	15,0	18,0	19,5	21,0	Fiyat (Euro) 230V	Fiyat (Euro) 400V
Monofaze	Trifaze	kW	HP			0	50	100	150	200	250	300	325	350		
PRO NCO 100M	PRO NCO 100T	0,75	1	1 1/2"	H/m	20	19,5	18	16,5	15	12,5	10	8	6	671,00	694,00



CITY PUMPS DOMESTİK/ENDÜSTRİYEL POMPALAR

Paslanmaz Çelik (AISI304) Gövdeli Çok Kademeli Santrifüj Pompalar

MS

Sıvı Sıcaklığı : Max.+40°C Emiş Derinliği : 7 m Salmastra Yuvası : Paslanmaz AISI 304
Ortam Sıcaklığı : Max.+40°C Difüzyör - Nozül : Teknopolimer (çeme suyu onaylı) Fan : Noryl FE1520PW
Pompa Gövde : Paslanmaz AISI 304 Mİ : Paslanmaz Çelik (EN10008-3)



POMPA TİPİ		GÜÇ		Bağlantı Çapı	m³/h lt./dk.	0	0,3	0,6	0,9	1,2	1,5	1,8	2,4	3,0	3,6	4,2	4,8	5,4	6,0	7,2	7,8	Fiyat (Euro) 230V	Fiyat (Euro) 400V
Monofaze	Trifaze	KW	HP			0	5	10	15	20	25	30	40	50	60	70	80	90	100	120	130		
MS-07M	-	0,45	0,60	1"	H/m	40	38	37	36	34,5	33	31	27	22,5	17	11	5	5	5	5	5	255,00	-
MS-08M	-	0,55	0,75	1"	H/m	52	50	49	47	44,5	42	40	34	28,5	22,5	16	10	10	10	10	10	275,50	-
MS-10M	-	0,75	1	1"	H/m	50	50	49	48	47	46	45	42	39,5	37	34	30,5	26,5	22	11	5	326,00	-

Paslanmaz Çelik (AISI304) Gövdeli Kendinden Emişli Jet Pompalar

JET MSS

Sıvı Sıcaklığı : Max.+40°C Mİ : Paslanmaz Çelik EN10088-3 Difüzyör-Nozül : Teknopolimer (çeme suyu onaylı)
Ortam Sıcaklığı : Max.+40°C Gövde : Paslanmaz AISI 304 Salmastra Yuvası : Paslanmaz AISI 304
Emiş Derinliği : 9 m Fan : Paslanmaz AISI 304



POMPA TİPİ		GÜÇ		Bağlantı Çapı	m³/h lt./dk.	0	0,3	0,6	1,2	1,5	1,8	2,4	2,7	3,0	3,6	4,2	Fiyat (Euro) 230V		Fiyat (Euro) 400V	
Monofaze	Trifaze	KW	HP			0	5	10	20	25	30	40	45	50	60	70				
JET 08 MSS	-	0,55	0,75	1"	H/m	48	43	39	31,5	28,5	26	22	20,5	19	17	-	241,00	-		
JET 10 MSS	-	0,75	1	1 1/4" - 1"	H/m	50	47	43	37	34	31,5	27,5	25,5	24	21	19	282,00	-		
JET 15 MSS	-	1,1	1,5	1 1/4" - 1"	H/m	60	56	53	46,5	43,5	41	36,5	34,5	32,5	29,5	27	302,50	-		

Komple Paslanmaz (AISI 304) Santrifüj Pompalar

IC - SS

Sıvı Sıcaklığı : Max.+90°C Mİ : Paslanmaz Çelik (EN10088-3) Salmastra Yuvası : Paslanmaz AISI 304
Ortam Sıcaklığı : Max.+55°C Fan : Paslanmaz AISI 304 (kapalı tip) Emiş Derinliği : 7 m
Difüzyör : Paslanmaz AISI 304



POMPA TİPİ		GÜÇ		Bağlantı Çapı	m³/h lt./dk.	0	1,2	2,4	3,6	4,8	6,0	7,2	8,4	9,6	Fiyat (Euro) 230V		Fiyat (Euro) 400V	
Monofaze	Trifaze	KW	HP			0	20	40	60	80	100	120	140	160				
IC 100MSS	-	0,75	1	1 1/4" - 1"	H/m	23	21	20,5	20	18,5	17	15	13	10	338,00	-		

CITY PUMPS DOMESTİK/ENDÜSTRİYEL POMPALAR

Çift Kademeli Santrifüj Pompalar

ICB

Sıvı Sıcaklığı : Max.+90 °C
Ortam Sıcaklığı : Max.+40 °C
Emiş Derinliği : 7 m

Mil : Paslanmaz Çelik EN10088-3
Fan : 150 HM - 150HT - 200M - Bronz
100 NM- Paslanmaz AISI 304

Salmastra Yuvası : Paslanmaz AISI 304



POMPA TİPİ		Güç		Bağlantı Çapı	m³/h lt./dk.	0	1,2	1,8	2,4	3,0	3,6	4,2	4,8	5,4	6,0	6,6	7,2	8,4	9,6	Fiyat (Euro) 230V	Fiyat (Euro) 400V
Monofaze	Trifaze	kW	HP			0	20	30	40	50	60	70	80	90	100	110	120	140	160		
ICB 150 HM	ICB 150HT	1,1	1,5	1 1/4" - 1"		54	52	50	47,5	44,5	41	37	33	28	22	-	-	-	-	517,50	529,50
ICB 200M	-	1,5	2	1 1/4" - 1"	H/m	67	65	62	60	57	54	50	45	40	32	-	-	-	-	594,00	-

Çift Kademeli Santrifüj Pompalar

ICB

Sıvı Sıcaklığı : Max.+90 °C
Ortam Sıcaklığı : Max.+40 °C

Emiş Derinliği : 7 m
Fan : Bronz

Salmastra Yuvası : Paslanmaz AISI 304
Mil : Paslanmaz Çelik EN10088-3



POMPA TİPİ		Güç		Bağlantı Çapı	m³/h lt./dk.	0	1,2	1,8	2,4	3,0	3,6	4,2	4,8	5,4	6,0	6,6	7,5	8,4	9,6	Fiyat (Euro) 230V	Fiyat (Euro) 400V
Monofaze	Trifaze	kW	HP			0	20	30	40	50	60	70	80	90	100	110	120	140	160		
-	ICB 300A	2,2	3	1 1/4" - 1"	H/m	68	67	66,5	64,5	63	62	60	58	56	54	51	48	41	32	-	628,00

Çift Kademeli Santrifüj Pompalar

ICB

Sıvı Sıcaklığı : Max.+90 °C
Ortam Sıcaklığı : Max.+40 °C

Emiş Derinliği : 7 m
Fan : Bronz

Salmastra Yuvası : Paslanmaz AISI 304
Mil : Paslanmaz Çelik EN10088-3



POMPA TİPİ		Güç		Bağlantı Çapı	m³/h lt./dk.	0	2,4	3,0	3,6	4,2	4,8	5,4	6,0	6,6	7,5	8,4	9,6	10,8	12	15	Fiyat (Euro) 230V	Fiyat (Euro) 400V
Monofaze	Trifaze	kW	HP			0	40	50	60	70	80	90	100	110	125	140	160	180	200	250		
-	ICB 400C/32	3	4	1 1/2" - 1 1/4"		70	66,5	65,5	65	64	63	62	60,5	59	57	55	52	49,5	46,5	36	-	1082,50
-	ICB 550B/32	4	5,5	1 1/2" - 1 1/4"	H/m	85	81	80	79	78	77	76	75	74	72	69	66	62	58	49	-	1117,00



CITY PUMPS DOMESTİK/ENDÜSTRİYEL ÇOK KADEMELİ DALGIÇ POMPALAR

Çok Kademeli Plastik Gövdeli Dalgıç Pompalar

PLURI - 3

Sıvı Sıcaklığı : Max. +40°C
Çalışma Derinliği : 10 m
Kati Madde Çapı : Max. 1.3 mm
Pompa Gövde : Teknopolimer

Fan : Norit FE1520PW
Difüzör : Norit GFNZV
Drenaj Seviyesi : Yer Seviyesinden 22 mm.

Motor Kılıf : Paslanmaz AISI 304
Emiş Izgarası : Teknopolimer
Salmastra : 2 adet



POMPA TİPİ		GÜÇ		Bağlantı Çapı	m ³ /h lt./dk.	0	0,6	1,2	1,8	2,4	3,0	3,6	4,2	4,8	5,4	6,0	6,6	7,2	Fiyat (Euro) 230V	Fiyat (Euro) 400V
Monofaze	Trifaze	kW	HP			0	10	20	30	40	50	60	70	80	90	100	110	120		
PLURI 3	-	0,55	0,75	1 1/4"	H/m	33	32	31	29,5	28	25,5	23	20,5	18	15	12	8	4	361,00	-

CITY PUMPS DOMESTİK/ENDÜSTRİYEL TİP DRENAJ VE PİS SU POMPALARI

Plastik Gövdeli Vortex Fanlı Drenaj Dalgıç Pompalar

SPEED MOP

Sıvı Sıcaklığı : Max. +40°C
Çalışma Derinliği : 3 m
Kati Madde Çapı : 2 mm
Emiş Izgarası : Teknopolimer

Fan : Norit FE1520Pw
Difüzör : Teknopolimer
Motor Kılıf : Paslanmaz AISI 304
Ekstra Özellik : Seyyar kullanıma uygundur. Havuz boşaltma ve doldurma için idealdir.

Salmastra : 2 adet
Drenaj Seviyesi : Yer Seviyesinden 2 mm.
Mİ : Paslanmaz EN10088-3



POMPA TİPİ		GÜÇ		Bağlantı Çapı	m ³ /h lt./dk.	0	1,2	2,4	3,6	4,8	6,0	7,2	8,4	9,6	Fiyat (Euro) 230V	Fiyat (Euro) 400V
Monofaze	Trifaze	kW	HP			0	20	40	60	80	100	120	140	160		
MOP 30M	-	0,25	0,33	1"	H/m	7	6	5	4	3	2	1	-	-	181	-
MOP 50M	-	0,37	0,50	1 1/4"	H/m	9	8	7	6	5	4	3	2	1	188	-

Plastik Gövdeli Vortex Fanlı Drenaj Dalgıç Pompalar / Otomatik SPEED AUTOMOP

Sıvı Sıcaklığı : Max. +40°C
Çalışma Derinliği : 3 m
Kati Madde Çapı : 2 mm
Emiş Izgarası : Teknopolimer

Fan : Norit FE1520Pw
Difüzör : Teknopolimer
Motor Kılıf : Paslanmaz AISI 304
Ekstra Özellik : Suuz kaldığında otomatik stop etme özelliği.

Salmastra : 2 adet
Drenaj Seviyesi : Yer Seviyesinden 2 mm.
Mİ : Paslanmaz EN10088-3



POMPA TİPİ		GÜÇ		Bağlantı Çapı	m ³ /h lt./dk.	0	1,2	2,4	3,6	4,8	6,0	7,2	8,4	9,6	Fiyat (Euro) 230V	Fiyat (Euro) 400V
Monofaze	Trifaze	kW	HP			0	20	40	60	80	100	120	140	160		
A-MOP30M	-	0,25	0,33	1"	H/m	7	6	5	4	3	2	1	-	-	181,50	-
A-MOP50M	-	0,37	0,50	1 1/4"	H/m	9	8	7	6	5	4	3	2	1	186,00	-



CITY PUMPS DOMESTİK/ENDÜSTRİYEL TİP DRENAJ VE PİS SU POMPALARI

Plastik Gövdeli Kendinden Flatörlü Dalgıç Tip Drenaj Pompaları

SPEED



Sıvı Sıcaklığı : Max. +40°C	Emiş Izgarası : Teknopolimer	Salmastra : 2 adet
Çalışma Derinliği : 3 m	Fan : Norit FE1520PW	Motor Kılıfı : Paslanmaz AISI 304
Katı Madde Çapı : Max. 10 mm	Gövde : Teknopolimer	Drenaj Seviyesi : Yer Seviyesinden 14 mm.
Difüzör : Teknopolimer	Mil : Paslanmaz EN10088-3	

POMPA TİPİ		GÜÇ		Bağlantı Çapı	m³/h lt./dk.	0	1,2	2,4	3,6	4,8	6,0	7,2	8,4	9,6	10,8	12	13,2	14,4	15,6	Fiyat (Euro) 230V	Fiyat (Euro) 400V
Monofaze	Trifaze	kW	HP			0	20	40	60	80	100	120	140	160	180	200	220	240	260		
30 M	-	0,25	0,33	1½"	H/m	7	6	5,5	4,5	4	3	2,5	1,5	1	-	-	-	-	-	181,50	-
50 M	-	0,37	0,50	1½"		9	8	7,5	6,5	6	5,5	4,5	4	3	2,5	1,8	1	-	-	186,00	-
70 M	-	0,55	0,75	1½"		10,5	10	9	8,8	8	7,5	6,5	6	5,5	4,8	4	3,5	2,5	2	218,00	-
100 M	-	0,75	1	1½"		12,6	12	11,5	10,7	10	9,3	8,7	8	7,3	6,7	6	5,3	4,7	4	354,50	-

Plastik Manyetik Flatörlü Dalgıç Tip Drenaj Pompaları

SPEED MF



Sıvı Sıcaklığı : Max. +40°C	Emiş Izgarası : Teknopolimer	Salmastra : 2 adet
Çalışma Derinliği : 3 m	Fan : Norit	Mil : Paslanmaz EN10088-3
Katı Madde Çapı : Max. 10 mm	Gövde : Teknopolimer	Motor Kılıfı : Paslanmaz AISI 304
Difüzör : Teknopolimer	Drenaj : Yer seviyesinden 14 mm	

POMPA TİPİ		GÜÇ		Bağlantı Çapı	m³/h lt./dk.	0	1,2	2,4	3,6	4,8	6,0	7,2	8,4	9,6	10,8	12	13,2	Fiyat (Euro) 230V	Fiyat (Euro) 400V
Monofaze	Trifaze	kW	HP			0	20	40	60	80	100	120	140	160	180	200	220		
MF 30M	-	0,25	0,33	1½"	H/m	7	6	5,5	4,5	4	3	2,5	1,8	1	-	-	-	205,00	-
MF 50M	-	0,37	0,50	1½"		9	8	7,5	6,5	6	5,5	4,5	4	3	2,5	1,8	1	209,50	-

Dalgıç Tip Deniz Suyu Drenaj Pompaları

SPEED AF



Sıvı Sıcaklığı : Max. +40°C	Emiş Izgarası : Paslanmaz AISI 316	Salmastra Yuvası : Paslanmaz AISI 316
Çalışma Derinliği : 3 m	Motor Kılıfı : Paslanmaz AISI 316	Salmastra : 2 adet
Katı Madde Çapı : Max. 10 mm	Fan : Teknopolimer	Mil : Paslanmaz AISI 316
Difüzör : Teknopolimer	Gövde : Teknopolimer	

POMPA TİPİ		GÜÇ		Bağlantı Çapı	m³/h lt./dk.	0	1,2	2,4	3,6	4,8	6,0	7,2	8,4	9,6	10,8	12	13,2	Fiyat (Euro) 230V	Fiyat (Euro) 400V
Monofaze	Trifaze	kW	HP			0	20	40	60	80	100	120	140	160	180	200	220		
AF 50M	-	0,37	0,50	1½"	H/m	9	8	7,5	6,5	6	5,5	4,5	4	3	2,5	1,8	1	267,00	-



CITY PUMPS DOMESTİK/ENDÜSTRİYEL TİP DRENAJ VE PİS SU POMPALARI

Paslanmaz Çelik Gövdeli Dalgıç Tip Drenaj Pompaları

SECURITY

Sıvı Sıcaklığı : Max. +40°C
Çalışma Derinliği : 5 m
Katı Madde Çapı : Max. 10 mm
Mİ : Paslanmaz AISI 431

Motor Kılıfı : Paslanmaz AISI 304
Emiş Izgarası : Paslanmaz AISI 304
Fan : Teknopolimer (vortex tipi)

Drenaj Seviyesi : Yer Seviyesinden 17 mm
Pompa Tabanı : Paslanmaz AISI 304
Salmastıra : 2 adet



POMPA TİPİ		GÜÇ		Bağlantı Çapı	m³/h lt./dk.	0	1,5	3,0	4,5	6,0	7,5	9,0	10,5	12,0	13,2	15,0	16,5	18,0	Fiyat (Euro) 230V	Fiyat (Euro) 400V
Monofaze	Trifaze	kW	HP			0	25	50	75	100	125	150	175	200	220	250	275	300		
10M	-	0,75	1	1½"	H/m	10	15,5	15	14	13,2	12,2	11,2	10	8,8	7,8	6	4,5	3	392,00	-
20M	-	0,75	1	1½"		20	19	18,5	17,5	16,5	15,5	14,3	13	11,5	10	8	-	-	398,00	-
30M	-	1,1	1,5	1½"		26	26	25	23,5	22	20,5	18,7	17	15	13,5	11	9	-	483,00	-

Döküm Gövdeli Paslanmaz Fanlı Dalgıç Pompalar

RANGER

Sıvı Sıcaklığı : Max. +40°C
Çalışma Derinliği : 5 m

Katı Madde Çapı : Ranger/35: Max. 40mm - Ranger/50: Max. 50mm
Pompa Tabanı : Paslanmaz AISI 304

Salmastıra : 2 adet
Fan : Paslanmaz AISI 304-Vortex



POMPA TİPİ		GÜÇ		Bağlantı Çapı	m³/h lt./dk.	0	3	6	12	18	21	24	27	30	33	36	39	Fiyat (Euro) 230V	Fiyat (Euro) 400V
Monofaze	Trifaze	kW	HP			0	50	100	200	300	350	400	450	500	550	600	650		
8/35M	-	0,55	0,75	1½"	H/m	9	8	7,5	5,5	2,7	1	-	-	-	-	-	-	394,50	-
10/35M	10/35T	0,75	1	1½"		11	10	9,5	8	5,7	4	2	-	-	-	-	-	410,50	421,50
15/35M	15/35T	1,1	1,5	1½"		14	13,5	12,8	11,2	9	7,7	6	4	2	-	-	-	506,00	506,00
8/50M	-	0,55	0,75	2"	H/m	6,5	6	5,8	5	4	3,3	2,5	1,5	-	-	-	-	407,00	-
10/50M	10/50T	0,75	1	2"		9	8,5	8,2	7,5	6,5	5,8	5	3,8	2,5	1,5	-	-	421,50	434,00
15/50M	15/50T	1,1	1,5	2"		11,5	11	10,5	9,8	8,7	8	7,5	6,5	5,5	4,5	3,5	2	517,50	517,50

Döküm Gövdeli Paslanmaz Fanlı Drenaj Tip Dalgıç Pompalar

RANGER MC

Sıvı Sıcaklığı : Max. +40°C
Çalışma Derinliği : 5 m

Salmastıra : 2 adet
Fan : Paslanmaz AISI 304 (çift kanallı)

Katı Madde Çapı : Max. 50 mm
Pompa Tabanı : Paslanmaz AISI 304



POMPA TİPİ		GÜÇ		Bağlantı Çapı	m³/h lt./dk.	0	3	6	12	18	24	30	36	42	45	Fiyat (Euro) 230V	Fiyat (Euro) 400V
Monofaze	Trifaze	kW	HP			0	50	100	200	300	400	500	600	700	750		
MC 10/50M	MC 10/50T	0,75	1	2"	H/m	12	11	10	8,5	7	5	3,6	2	-	-	488,00	494,00
MC 12/50M	MC 12/50T	1,1	1,5	2"		15	14	13	11,5	9,7	8	6,3	4,6	2,9	2	573,00	573,00



CITY PUMPS DOMESTİK/ENDÜSTRİYEL TİP DRENAJ VE PİS SU POMPALARI

Komple Paslanmaz Gövdeli Vortex Fanlı Pis Su Pompaları

RANGER ST

Sıvı Sıcaklığı : Max. +40°C
Çalışma Derinliği : 5 m
Katı Madde Çapı : Max. 50 mm

Pompa Tabanı : Paslanmaz AISI 304
Mil : Paslanmaz AISI 431
Gövde : Paslanmaz AISI 304

Fan : Paslanmaz AISI 304-Vortex
Salmastra : 2 adet



POMPA TİPİ		GÜÇ		Bağlantı Çapı	m³/h lt./dk.	0	3	6	12	18	21	24	27	30	33	Fiyat (Euro) 230V	Fiyat (Euro) 400V
Monofaze	Trifaze	kW	HP			0	50	100	200	300	350	400	450	500	550		
10/50M ST	-	0,75	1	2"	H/m	10	0,5	0,2	8,5	7	0	5	3,8	2,7	1,5	477,50	-

Komple Paslanmaz Çelik Dalgıç Tıp Drenaj Pompaları

F1 VORTEX

Sıvı Sıcaklığı : Max. +50°C
Çalışma Derinliği : 10 m
Katı Madde Çapı : Max. 20 mm

Emiş Izgarası : Paslanmaz AISI 304
Fan : Paslanmaz AISI 304-Vortex
Gövde : Paslanmaz AISI 304

Salmastra : 2 adet
Drenaj Seviyesi : 25 mm pompa tabanından
Motor Desteği : Paslanmaz AISI 304



POMPA TİPİ		GÜÇ		Bağlantı Çapı	m³/h lt./dk.	0	1,2	2,4	3,6	4,8	6,0	7,2	8,4	9,6	10,8	12	15	18	Fiyat (Euro) 230V	Fiyat (Euro) 400V
Monofaze	Trifaze	kW	HP			0	20	40	60	80	100	120	140	160	180	200	250	300		
F1-50M	-	0,37	0,50	1 1/4"		7	6,5	6	5,4	4,8	4,3	3,7	3,1	2,5	2	-	-	-	290,50	-
F1-70M	-	0,55	0,75	1 1/2"	H/m	9	8,5	8	7,4	6,8	6,3	5,7	5,1	4,5	4	3,4	2	-	311,00	-
F1-100M	-	0,75	1	1 1/2"		11	10,5	10	9,4	8,8	8,3	7,7	6,6	6	5,5	4	2,7	2	764,00	-

Paslanmaz Çelik Gövdeli Vortex Fanlı Pis Su Pompaları

COBRA

Sıvı Sıcaklığı : Max. +40°C
Çalışma Derinliği : 5 m

Katı Madde Çapı : Max. 40 mm
Motor Kılıfı ve Pompa Tabanı : Paslanmaz 304

Drenaj Seviyesi : Yer Seviyesinden 50 mm
Fan : Teknopolimer (vortex tip)



POMPA TİPİ		GÜÇ		Bağlantı Çapı	m³/h lt./dk.	0	1,5	3,0	4,5	6,0	9,0	12,0	15,0	18,0	21,0	24,0	Fiyat (Euro) 230V	Fiyat (Euro) 400V
Monofaze	Trifaze	kW	HP			0	25	50	75	100	150	200	250	300	350	400		
80M	-	0,50	0,70	1 1/2"		9	8,5	8,3	8	7,5	6,5	5,2	4	2,5	1	-	354,50	-
90M	-	0,60	0,85	1 1/2"	H/m	11	10,5	10	9,5	9,2	8,2	7	5,7	4,3	2,8	1,5	361,00	-



CITY PUMPS DOMESTİK/ENDÜSTRİYEL TİP DRENAJ VE PİS SU POMPALARI

Döküm Gövdeli Öğütücü Üstün Performans Drenaj Tip Dalgıç Pompalar

TRC

Sıvı Sıcaklığı : Max.+40°C

Salmastıra : 2 adet

Öğütücü : Paslanmaz AISI 440C

Çalışma Derinliği : 10 m

Fan : Teknopolimer Vortex Tip

Gövde : Döküm

Drenaj Seviyesi : Yer Seviyesinden 17 mm

Monofaze TRC Pompalarda "Kontrol Kutusu" ve "Flatör" Bulunmaktadır.



POMPA TİPİ		Güç		Bağlantı Çapı	m³/h lt./dk.	0	0,6	1,2	2,4	3,6	4,8	6	7,2	Fiyat (Euro) 230V	Fiyat (Euro) 400V
Monofaze	Trifaze	kW	HP			0	10	20	40	60	80	100	120		
TRC 15M	TRC 15T	1,1	1,5	1½"	H/m	23	22	21	19,5	17,5	15,5	13	10	823	770

Döküm Gövdeli Vortex Foseptik Dalgıç Pompalar

TITAN 45

Sıvı Sıcaklığı : Max.+40°C

Salmastıra : 2 adet

Kalı Madde Çapı : Max. 45 mm

Çalışma Derinliği : 10 m

Fan : Paslanmaz AISI 304 (vortex tip)

Pompa Tabanı : Paslanmaz AISI 304



POMPA TİPİ		Güç		Bağlantı Çapı	m³/h lt./dk.	0	3	6	12	18	21	24	27	30	33	36	39	Fiyat (Euro) 230V	Fiyat (Euro) 400V
Monofaze	Trifaze	kW	HP			0	50	100	200	300	350	400	450	500	550	600	650		
15/45M	15/45T	1,1	1,5	2"	H/m	11,	11	10	9,8	8,7	8	7,5	6,5	5,5	4,5	3,5	2	582,00	582,00

Döküm Gövdeli Vortex Foseptik Dalgıç Pompalar

TITAN 50 - TITAN 70

Sıvı Sıcaklığı : Max.+40°C

Gövde : Döküm

Fan : Döküm-Vortex

Salmastıra : 2 adet

Çalışma Derinliği : 10 m

Motor kalıf : Döküm

Mİ : Paslanmaz AISI 304

Pompa Tabanı : Paslanmaz AISI 304

Kalı Madde Çapı : Titan 50/50mm= Max. 50 mm; Titan 70/70mm= Max. 70 mm



POMPA TİPİ		Güç		Bağlantı Çapı	m³/h lt./dk.	0	6	12	18	21	24	30	36	42	48	51	54	60	66	72	Fiyat (Euro) 230V	Fiyat (Euro) 400V
Monofaze	Trifaze	kW	HP			0	100	200	300	350	400	500	600	700	800	850	900	1000	1100	1200		
15/50M	15/50T	1,1	1,5	2½"	H/m	11,5	10,5	9,5	8,2	7,2	6,5	4,5	2	-	-	-	-	-	-	-	1070,00	1046,00
20/50M	20/50T	1,5	2	2½"		13	12	11	9,5	9	8	6,5	4,5	2	-	-	-	-	-	-	1129,00	1070,00
30/50M	30/50T	2,2	3	2½"		16	15	14	13	12,3	11,5	10	8	5,9	3,3	2	-	-	-	-	1442,50	1093,50
20/65M	20/65T	1,5	2	3"		8,5	-	7,4	6,7	6,3	6	5,2	4,5	3,6	2,8	2,4	2	1	-	-	1109,00	1117,00
30/65M	30/65T	2,2	3	3"		11	-	9,7	9	8,6	8,2	7,5	6,7	5,8	5	4,6	4,2	3,3	2,5	1,5	1489,00	1140,00



CITY PUMPS DOMESTİK/ENDÜSTRİYEL TİP DRENAJ VE PİS SU POMPALARI

Döküm Gövdeli Paslanmaz Fanlı Pis Su Pompaları

PATROL 45

Sıvı Sıcaklığı : Max. +40°C
Çalışma Derinliği : 10 m
Motor Taban ve Kılıf : Döküm

Fan : Paslanmaz AISI 304 (çift kanallı)
Kıyma Madde Çapı : Max. 50 mm

Salmastira : 2 adet
Gövde : Döküm



POMPA TİPİ		GÜÇ		Bağlantı Çapı	m ³ /h	0	3	6	12	18	24	30	36	42	45	Fiyat (Euro) 230V	Fiyat (Euro) 400V
Monofaze	Trifaze	kW	HP		lt./dk.	0	50	100	200	300	400	500	600	700	750		
15/45M	15/45T	1,1	1,5	2"	H/m	15	14	13	11,5	9,7	8	6,3	4,5	3	2	640,00	640,00

Döküm Gövdeli Tıkanmaz Fanlı Pis Su Pompaları

PATROL 50 - PATROL 70

Sıvı Sıcaklığı : Max. +40°C
Kıyma Madde Çapı : Max. 50-70mm
Motor Taban ve Kılıf : Döküm

Fan : Paslanmaz AISI304 Çift Kanallı
Salmastira : 2 adet

Çalışma Derinliği : 10 m
Pompa Tabanı : Paslanmaz AISI 304



POMPA TİPİ		GÜÇ		Bağlantı Çapı	m ³ /h	0	6	12	18	24	30	36	42	48	54	60	66	72	90	96	Fiyat (Euro) 230V	Fiyat (Euro) 400V
Monofaze	Trifaze	kW	HP		lt./dk.	0	100	200	300	400	500	600	700	800	900	1000	1100	1200	1500	1600		
15/50M	15/50T	1,1	1,5	2 1/2"	H/m	16	14	12,5	10,5	8,5	6,5	4,5	3	1	-	-	-	-	-	-	1140,00	1117,00
20/50M	20/50T	1,5	2	2 1/2"		18	16	14	12,5	10,5	8,5	6,5	5	3	1	-	-	-	-	-	1199,00	1140,00
30/50M	30/50T	2,2	3	2 1/2"		24	22	20	18	16	14	12	10	8	6	4	2	-	-	-	1490,00	1163,00
-	40/50T	3	4	2 1/2"		25	24	22	20	18	16	14	12	10	8	6	4	-	-	-	-	1349,50
30/65M	30/65T	2,2	3	3"		13	-	12	11	10,5	9,7	9	8	7,5	6,5	6	5	4,5	2	-	1594,00	1222,00
-	40/65T	3	4	3"		17	-	15	14	13,5	12,5	12	11	10,5	9,5	8,5	8	7	4,8	4	-	1408,00

* 30 / 50M - 30 / 70M kumanda panoludur.



FİYAT SORUNUZ



İTHAL FLATÖRLER

Sertifikalar: CE - TÜV - EAC

MODEL	KABLO TİPİ	UZUNLUK	KALINLIK	FİYAT (€)
OLYMPIC	H05 RN-F 3X1	5 m	7,5mm Kablolu Ağırlıklı / Pis Su	20,50
OLYMPIC	H07 RN-F 3G1	52 cm	9 mm Kablolu / Pis Su	7,50
OLYMPIC	H07 RN-F 3X1	5 m	9 mm Kablolu Ağırlıklı / Pis Su	24,00
OLYMPIC	H07 RN-F 3X1	10 m	9 mm Kablolu Ağırlıklı / Pis Su	37,00
MOUSE	H07 RN-F 3G1	G 52 cm	8,8 mm Kablolu Ağırlıklı / Pis Su	34,00
FLOTEC	H07RNF 3X1	6 m	8,8 mm Kablolu / Pis Su	44,00
FLOTEC	H07RNF 3X1	10m	8,8 mm Kablolu / Pis Su	60,00
FOX05	H05 VVF 3X1	5 m	7,5 mm Kablolu Ağırlıklı / Hidrofor	20,50
TP.PROP	TEMİZ SU ELEKTRODU			5,80
SHELL	AĞIRLIK 230 gr (Sarı Renkli)			2,00



Float Switches

AMBIENTI STRETTI - NARROW SPACES
ESPACIOS REDUCIDOS - ESPACES RÉDUITS
ENGEM UMGEBUNGEN - МАЛЫЕ ПРОСТРАНСТВА



MOUSE - Pag.30

TAURUS - Pag.36



ACQUE REFLUE - WASTE WATER
AGUAS EFLUENTES - EAUX
USÉES ABWASSER - СТОЧНЫЕ
ВОДЫ

FLOTEC - Pag.39



OLYMPIC03 - Pag.40



FOX - Pag.49



PROFONDITÀ - DEPTH
PROFUNDIDAD - PROFONDEUR
TIEFE - ГЛУБИНА

FLOTEC - Pag.44



OLYMPIC - Pag.48



APPLICAZIONI GENERALI - GENERAL PURPOSE
APLICACIONES GENERALES - APPLICATIONS
GÉNÉRALES ALLGEMEINE ANWENDUNGEN - ОБЩЕГО
НАЗНАЧЕНИЯ

Special Versions

TAURUS-EX - Pag.54

GUIDA RAPIDA ATEX - ATEX USER GUIDE



Pag.52



SUPERTEC-EX - Pag.56

AMBIENTI ESPLOSIVI - EXPLOSIVE ENVIRONMENTS
AMBIENTES EXPLOSIVOS - ATMOSPHÈRES EXPLOSIVES
UMGEBUNGEN MIT EXPLOSIONSGEFAHR - ВЗРЫВООПАСНЫЕ СРЕДЫ





**TEMİZSU VE
ATIKSU POMPALARI
HİDRAFORLAR**

SANTRİFÜJ POMPALAR



SÜRTME FANLI
PİRİNÇ FANLI
PİRİNÇ SARI YATAKLI

220 VOLT 50 HZ
2900 DEVİR
TERMİK KORUMALI

PREFERİKAL SÜRTME FANLI POMPA

TİP	HP	KW	Volt	İNÇ.	Q	DEBİ TON/SAAT (m3/h)							FİYAT (USD)
						0	1	1,5	1,8	2	2,2	2,4	
SP 50	0,5	0,37	220	1"	Hm	35	25	16	13	10	7	4	85 \$
SP 100	1	0,75	220	1"		65	48	30	25	20	17	12	125 \$



9 METRE EMİŞLİ
ÖZEL RULMANLI
SS SHAFT MİL

220 VOLT 50 HZ
2900 DEVİR
TERMİK KORUMALI

JET POMPALAR (9 MT EMİŞLİ)

TİP	HP	KW	Volt	İNÇ.		DEBİ TON/SAAT (m3/h)							FİYAT (USD)
						0	1	1,2	1,5	2	2,5	3	
JSP 100	1	0,75	220	1"	Hm	53	40	37	34	30	27	10	160 \$

TİP	HP	KW	Volt	İNÇ.		DEBİ TON/SAAT (m3/h)							FİYAT (USD)
						0	1	2	2,5	3	4	5,5	
JSP 150	1,5	1,1	220	11/4"-1"	Hm	52	48	46	42	40	30		280 \$
JSP 200	2	1,5	220	11/2"-11/4"		55	52	51	48	45	35	30	320 \$



9 METRE EMİŞLİ
ÇELİK FANLI
ÖZEL RULMANLI

220 VOLT 50 HZ
2900 DEVİR
TERMİK KORUMALI

ÇELİK FANLI VE GÖVDELİ JET POMPA

TİP	HP	KW	Volt	İNÇ.		DEBİ TON/SAAT (m3/h)							FİYAT (USD)
						0	1	1,2	1,5	2	2,5	3	
JSP - INOX	1	0,75	220	1"	Hm	53	40	37	34	30	27	8	190 \$



TEK KADEMELİ
SS SHAFT MİL
ÖZEL RULMANLI

220 VOLT 50 HZ
2900 DEVİR
TERMİK KORUMALI

TEK KADEMELİ SANTRİFÜJ

TİP	HP	KW	Volt	İNÇ.		DEBİ TON/SAAT (m3/h)							FİYAT (USD)
						0	1,2	1,5	2,4	3,6	4,8	2,5	
SM 100	1	0,75	220	1"	Hm	32	29	28	25	15	13	10	155 \$

ÇİFT KADEMELİ POMPALAR



ÇİFT KADEMELİ
BRONZ FANLI
TERMİK KORUMALI
M : 220 VOLT

220 veya 380 VOLT 50 HZ
2900 Devir dak
SS ŞAFT MİL
T: 380 VOLT

ÇİFT KADEMELİ BRONZ FANLI POMPALAR

TİP	HP	KW	V	İNÇ.		DEBİ TON/SAAT (m3/h)							FİYAT (USD)
						0	1,2	2,4	3,6	4,8	5,5	6	
SKP 100 M	1	0,75	220	11/4"-1"	Hm	40	35	29	21	13			250 \$
SKP 150 M	1,5	1,1	220	11/4"-1"		48	43	35	29	22	18	15	320 \$
SKP 200 M	2	1,5	220	11/4"-1"		50	47	42	38	31	27	25	350 \$
SKP 200 T	2	1,5	380	11/4"-1"		50	47	42	38	31	27	25	350 \$
SKP 300 M	3	2,2	220	11/4"-1"		53	48	43	40	34	30	28	380 \$
SKP 300 T	3	2,2	380	11/4"-1"		53	48	43	40	34	30	28	380 \$



2"



ÇİFT KADEMELİ
BRONZ FANLI
TERMİK KORUMALI
M : 220 VOLT

220 veya 380 VOLT 50 HZ
2900 Devir dak
SS ŞAFT MİL
T: 380 VOLT

ÇİFT KADEMELİ 2" GİRİŞ ÇIKIŞ BRONZ FANLI POMPALAR

TİP	HP	KW	V	İNÇ.		DEBİ TON/SAAT (m3/h)							FİYAT (USD)
						2	4	6	8	10	11	12	
SKP 320 M	3	2,2	220	2 "	Hm	43	41	37	30	20	10	5	400 \$
SKP 320 T	3	2,2	380	2 "		43	41	37	30	20	10	5	400 \$



ÇİFT KADEMELİ
BRONZ FANLI
ÖZEL RULMANLI
ÇİFT KADEMELİ BASINÇLI TONAJLI

380 VOLT 50 HZ
2900 Devir dak
SS ŞAFT MİL

ÇİFT KADEMELİ 4 HP - 5,5 HP BRONZ FANLI POMPALAR

TİP	HP	KW	V	İNÇ.		DEBİ TON/SAAT (m3/h)							FİYAT (USD)
						1	5	8	10	11	12	15	
SKP 400	4	3	380	11/2"-11/4"	Hm	70	63	58	53	49	47	36	880 \$
SKP 550	5,5	4	380	11/2"-11/4"		85	77	73	65	61	57	48	1.000 \$

TONAJLI SANTRİFÜJ POMPALAR



2"



FAN : BRONZ

GÖVDE : DÖKÜM

ŞAFT MİL : SS ÇELİK

KULLANIM ALANI ;

SULAMA SİSTEMLERİ VE ENDÜSTRİEL TESİSLERDE

220 veya 380 VOLT 50 HZ

2900 Devir dak

TERMİK KORUMALI

M: 220 V T : 380 V

BRONZ FANLI TONAJLI POMPALAR

TİP	HP	KW	Volt	İNÇ.		DEBİ TON/SAAT (m3/h)								FİYAT (USD)
						0	6	10	12	15	18	20	24	
TSP 100 M	1	0,75	220	1 1/2"	Hm	16	14	10	5					180 \$
TSP 150 M	1,5	1,1	220	2"		17	15	14	13	12	11	9	7	260 \$
TSP 200 M	2	1,5	220	2"		19	18	17	16	15	14	11	10	280 \$
TSP 200 T	2	1,5	380	2"		19	16	15	14	13	13	11	10	280 \$



2"



FAN : BRONZ

GÖVDE : DÖKÜM

ŞAFT MİL : SS ÇELİK

KULLANIM ALANI ;

SULAMA SİSTEMLERİ VE ENDÜSTRİEL TESİSLERDE

220 veya 380 VOLT 50 HZ

2900 Devir dak

TERMİK KORUMALI

M: 220 V T : 380 V

BRONZ FANLI TONAJLI VE BASINÇLI POMPALAR

TİP	HP	KW	V	İNÇ.		DEBİ TON/SAAT (m3/h)								FİYAT (USD)
						0	6	12	15	18	21	24	27	
TSP 300 M	3	2,2	220	2"	Hm	30	29	27	26	24	22	19	16	310 \$
TSP 300 T	3	2,2	380	2"		30	29	27	26	24	22	19	16	310 \$



3"



FAN : DÖKÜM

GÖVDE : DÖKÜM

ŞAFT MİL : SS ÇELİK

KULLANIM ALANI ;

SULAMA SİSTEMLERİ VE ENDÜSTRİEL TESİSLERDE

220 veya 380 VOLT 50 HZ

2900 Devir dak

TERMİK KORUMALI

M: 220 V T : 380 V

BOL TONAJLI BRONZ FANLI POMPALAR

TİP	HP	KW	V	İNÇ.		DEBİ TON/SAAT (m3/h)								FİYAT (USD)
						0	10	20	30	35	40	45	50	
TSP 330 M	3	2,2	220	3"	Hm	19	18	17	16	15	15	14	13	350 \$
TSP 330 T	3	2,2	380	3"		19	18	17	16	15	15	14	13	350 \$

TONAJLI SANTRİFÜJ POMPALAR



2"

FAN : BRONZ

GÖVDE : DÖKÜM

ŞAFT MİL : SS ÇELİK

KULLANIM ALANI ;

SULAMA SİSTEMLERİ VE ENDÜSTRİEL TESİSLERDE

380 VOLT 50 HZ

2900 Devir dak

TONAJLI VE BASINÇLI SANTRİFÜJ POMPALAR

TİP	HP	KW	Volt	İNÇ.		DEBİ TON/SAAT (m3/h)								FİYAT (USD)
						0	9	12	15	18	21	24	30	
TSP 420	4	3	380	2"	Mss	38	36	35	34	33	31	29	25	600 \$
TSP 520	5,5	4	380			52	50	49	49	47	41	43	40	900 \$
TSP 720	7,5	5,5	380			61	59	58	57	56	55	52	50	980 \$



3"

FAN : DÖKÜM

GÖVDE : DÖKÜM

ŞAFT MİL : SS ÇELİK

KULLANIM ALANI ;

SULAMA SİSTEMLERİ VE ENDÜSTRİEL TESİSLERDE

380 VOLT 50 HZ

2900 Devir dak

BOL TONAJLI SANTRİFÜJ POMPALAR

TİP	HP	KW	Volt	İNÇ.		DEBİ TON/SAAT (m3/h)								FİYAT (USD)
						0	36	48	54	60	66	72	84	
TSP 530	5,5	4	380	3"	Mss	26	24	22	21	19	18	16	12	780 \$
TSP 730	7,5	5,5	380			32	30	28	26	24	22	20	14	880 \$
TSP 1030	10	7,5	380			40	38	36	34	32	30	29	24	980 \$



2"

FAN : DÖKÜM

GÖVDE : DÖKÜM

ŞAFT MİL : ÇELİK

KULLANIM ALANI ;

SULAMA SİSTEMLERİ VE ENDÜSTRİEL TESİSLERDE

380 VOLT 50 HZ

2900 Devir dak

KADEMELİ BASINÇLI TONAJLI SANTRİFÜJ POMPALAR

TİP	HP	KW	KADEME SAYISI	İNÇ.		DEBİ TON/SAAT (m3/h)								FİYAT (USD)
						0	6	8	10	12	15	16	19	
KDY 400-3	4	3	3	2"	Mss	75	70	65	60	52	40			1.450 \$
KDY 550-4	5,5	4	4			90	80	70	65	60	50	40		1.850 \$
KDY 750-5	7,5	5,5	5			105	100	95	90	80	60	50	20	2.300 \$
KDY 1000-6	10	7,5	6			125	120	115	110	100	70	60	40	2.600 \$

KADEMELİ POMPALAR



YATIK MİLLİ
ÇOK KADEMELİ
PPO FANLI
ÖZEL RULMANLI
M : 220 VOLT

TERMİK KORUMALI
220 VOLT 50 HZ
2850 Devir dak
ÇELİK MİL

YATIK MİLLİ KADEMELİ POMPALAR

TİP	HP	KW	KADEME SAYISI	İNÇ.		DEBİ TON/SAAT (m3/h)							FİYAT (USD)
						0	1,2	2,4	3,6	5	6	7	
YMK 705 M	1,5	1,1	5	11/4"-1"	Mss	55	52	50	40	32	21	10	300 \$
YMK 706 M	2	1,5	6	11/4"-1"		65	60	59	55	37	23	11	325 \$
YMK 707 M	2,5	1,8	7	11/4"-1"		69	67	66	60	40	25	12	340 \$
YMK 709 M	3	2,2	9	11/4"-1"		90	85	79	68	50	25	14	370 \$

DİK MİLLİ

ÇOK KADEMELİ

PPO FANLI

ÖZEL RULMANLI

ÇELİK MİL

TERMİK KORUMALI

220 veya 380 VOLT 50 HZ

2850 Devir dak

M : 220 VOLT T: 380 VOLT



DİK MİLLİ KADEMELİ POMPALAR

TİP	HP	KW	KADEME SAYISI	İNÇ.		DEBİ TON/SAAT (m3/h)							FİYAT (USD)
						0	1,2	2,4	3,6	5	6	7	
DMK 705 M	1,5	1,1	5	11/4"-1"	Mss	55	52	50	40	32	21	10	310 \$
DMK 706 M-T	2	1,5	6	11/4"-1"		65	60	59	55	37	23	11	335 \$
DMK 707 M-T	2,5	1,8	7	11/4"-1"		69	67	66	60	40	25	12	350 \$
DMK 709 M-T	3	2,2	9	11/4"-1"		90	85	79	68	50	25	14	380 \$

TİP	HP	KW	KADEME SAYISI	İNÇ.		DEBİ TON/SAAT (m3/h)							FİYAT (USD)
						0	2,4	3,5	5	6	7	9	
DMK 908 M-T	3	2,2	8	11/2"-11/4"	Mss	83	75	70	62	48	38	23	450 \$
DMK 909 T	4	3	9	11/2"-11/4"		94	85	77	67	52	42	26	500 \$

TİP	HP	KW	KADEME SAYISI	İNÇ.		DEBİ TON/SAAT (m3/h)							FİYAT (USD)
						0	6	9	11	13	15	16	
DMK 1207	4	3	7	11/2"-11/4"	Mss	74	65	59	53	47	39	30	580 \$
DMK 1208	5,5	4	8	11/2"-11/4"		84	75	67	69	60	50	39	850 \$
DMK 1211	7,5	5,5	11	11/2"-11/4"		115	104	92	84	74	62	50	1.050 \$

TİP	HP	KW	KADEME SAYISI	İNÇ.		DEBİ TON/SAAT (m3/h)							FİYAT (USD)
						0	4	6	8	10	14	16	
DMK 1505	5,5	4	5	11/2"	Mss	100	98	95	90	83	70	47	1.000 \$
DMK 1506	7,5	5,5	6	11/2"		120	117	114	105	99	83	56	1.150 \$

KADEMELİ POMPALAR



ÇOK KADEMELİ
ÇELİK FANLI
DİFUZÖR : PPO
ÖZEL RULMANLI

220 VOLT 50 HZ
2850 Devir dak
TERMİK KORUMALI
M : 220 VOLT

YATIK MİLLİ KADEMELİ POMPALAR

ÇELİK FANLI

TİP	HP	KW	Kademe Sayısı	İNÇ.		DEBİ TON/SAAT (m3/h)							FİYAT (USD)
						0	2,5	3,5	5	5,5	6	7	
YMK-SS 604 M	1,3	1	4	11/4"-1"	mm	48	42	35	27	22	18	10	230 \$
YMK-SS 605 M	1,6	1,1	5			60	55	48	39	30	25	13	290 \$
YMK-SS 606 M	2	1,5	6			70	64	57	46	37	33	15	330 \$
YMK-SS 608 M	3	2,2	8			93	88	78	65	53	46	22	440 \$

TİP	HP	KW	Kademe Sayısı	İNÇ.		DEBİ TON/SAAT (m3/h)							FİYAT (USD)
						0	3,5	5	6	7	8	9	
YMK-SS 804 M	1,6	1,1	4	11/4"	mm	50	41	35	28	18	14	10	290 \$
YMK-SS 805 M	2	1,5	5			62	52	46	37	25	19	12	330 \$
YMK-SS 807 M	3	2,2	7			85	71	62	51	37	30	16	440 \$

DİK MİLLİ

ÇOK KADEMELİ

ÇELİK FANLI

DİFUZÖR : PPO

M : 220 VOLT

220 veya 380 VOLT

2850 Devir dak

ÇELİK MİL ŞAFT

TERMİK KORUMALI

T: 380 VOLT



DİK MİLLİ KADEMELİ POMPALAR

ÇELİK FANLI

TİP	HP	KW	Kademe Sayısı	İNÇ.		DEBİ TON/SAAT (m3/h)							FİYAT (USD)
						0	2,5	3,5	5	5,5	6	7	
DMK-SS 605 M-T	1,6	1,1	5	11/4"-1"	mm	60	55	48	39	30	25	13	300 \$
DMK-SS 606 M-T	2	1,5	6			70	64	57	46	37	33	15	340 \$
DMK-SS 608 M-T	3	2,2	8			93	88	78	65	53	46	22	440 \$

TİP	HP	KW	Kademe Sayısı	İNÇ.		DEBİ TON/SAAT (m3/h)							FİYAT (USD)
						0	3,5	5	6	7	8	9	
DMK-SS 805 M-T	2	1,5	5	11/4"	mm	62	52	46	37	25	19	12	340 \$
DMK-SS 807 M-T	3	2,2	7			85	71	62	51	37	30	16	440 \$
DMK-SS 808 M-T	3,5	2,6	8			96	84	74	61	45	35	20	480 \$

KOMPLE PASLANMAZ ÇELİK DİK MİLLİ

İNLINE POMPALAR

(+ 100 DERECEYE KADAR)

SUYLA TEMAS EDEN
TÜM YÜZEYLER



2 TON SERİSİ												FİYAT (USD)	
TİP	HP	KW	KADEME	DN		DEBİ TON/SAAT (m3/h)							
			SAYISI			0	1	1,6	2	2,4	2,8		3,2
						DKP 217	2	2,2	17	DN 25	H		160
DKP 221	3	1,5	21	196	186	171	157	142	126			105	1.350 \$
DKP 225	4	2,2	25	232	222	204	187	170	150			125	1.550 \$

3 TON SERİSİ												FİYAT (USD)	
TİP	HP	KW	KADEME	DN		DEBİ TON/SAAT (m3/h)							
			SAYISI			0	1,6	2	2,5	3	3,6		4
						DKP 310	1	0,75	10	DN 25	Hm		70
DKP 315	1,5	1,1	15	95	88	84	79	69	57			46	1.170 \$
DKP 319	2	1,5	19	120	112	107	100	88	72			58	1.260 \$
DKP 325	3	2,2	25	158	147	141	130	116	94			76	1.485 \$
DKP 329	3	2,2	29	175	170	163	153	133	109			88	1.600 \$

5 TON SERİSİ											FİYAT (USD)		
TİP	HP	KW	KADEME	DN		DEBİ TON/SAAT (m3/h)							
			SAYISI			0	2,5	4	5	6		7	8
DKP 510	2	1,5	10	DN 32	Hm	72	62	58	54	49		42	34
DKP 516	3	2,2	16			110	99	93	87	80	69	64	1.235 \$
DKP 520	4	3	20			138	124	117	110	100	86	71	1.610 \$
DKP 526	5,5	4	26			178	161	153	143	130	113	93	1.960 \$

KOMPLE
PASLANMAZ
ÇELİK

8 TON SERİSİ												FİYAT (USD)	
TİP	HP	KW	KADEME	DN		DEBİ TON/SAAT (m3/h)							
			SAYISI			0	5	7	9	10	11		12
DKP 806	3	2,2	6	DN 40	Hm	68	62	56	51	49	43	39	1.185 \$
DKP 808	4	3	8			90	81	75	68	64	58	52	1.515 \$
DKP 810	5,5	4	10			113	101	93	85	80	73	65	1.930 \$
DKP 814	7,5	5,5	14			158	141	131	119	112	102	91	2.480 \$
DKP 816	7,5	5,5	16			175	161	149	136	128	117	104	2.730 \$

12 TON SERİSİ											FİYAT (USD)		
TİP	HP	KW	KADEME	DN		DEBİ TON/SAAT (m3/h)							
			SAYISI			0	7	10	11	12		14	16
DKP 1205	4	3	5	DN 50	Hm	65	60	55	52	50		43	35
DKP 1206	5,5	4	6			80	72	66	63	60	52	42	1.520 \$
DKP 1208	7,5	5,5	8			100	96	88	84	80	70	56	2.000 \$
DKP 1210	10	7,5	10			125	120	111	106	101	88	72	2.250 \$

16 TON SERİSİ											FİYAT (USD)		
TİP	HP	KW	KADEME	DN		DEBİ TON/SAAT (m3/h)							
			SAYISI			0	8	14	16	18		20	22
DKP 1604	5,5	4	4	DN 50	Hm	60	54	49	46	43	38	34	1.650 \$
DKP 1606	7,5	5,5	6			89	82	74	70	64	58	52	2.110 \$
DKP 1608	10	7,5	8			115	110	99	94	86	79	70	2.370 \$
DKP 1610	15	11	10			145	138	125	118	109	100	88	2.820 \$

32 TON SERİSİ												FİYAT (USD)	
TİP	HP	KW	KADEME	DN		DEBİ TON/SAAT (m3/h)							
			SAYISI			0	16	24	28	32	36		40
DKP 3204	10	7,5	4	DN 65	Hm	82	72	65	59	53	47	37	3.150 \$
DKP 3206	15	11	6			120	108	97	90	81	72	57	3.670 \$



DİK MİLLİ KADEMELİ POMPALAR

KAPLINLİ

YERLİ ELEKTRİK MOTORLU



NORİL FAN DİFÜZÖR



8 TON SERİSİ

TİP	HP	KAD. SAYISI	İNÇ.	Hm	DEBİ TON/SAAT (m3/h)							FİYAT (USD)
					0	3	5	7	8	9	10	
DMK 1005	2	5	11/4"	Hm	72	67	62	59	44	38	26	800 \$
DMK 1007	3	7			100	95	84	75	64	56	45	880 \$
DMK 1009	4	9			128	119	105	93	83	70	59	980 \$

15 TON SERİSİ

TİP	HP	KAD. SAYISI	İNÇ.	Hm	DEBİ TON/SAAT (m3/h)							FİYAT (USD)
					0	4	6	8	10	14	16	
DMK 1503	4	3	11/2"	Hm	60	56	54	53	50	40	30	950 \$
DMK 1504	5,5	4			80	78	77	74	65	55	39	980 \$
DMK 1505	5,5	5			101	98	95	90	83	70	47	1.000 \$
DMK 1506	7,5	6			120	117	114	105	99	83	56	1.150 \$

25 TON SERİSİ

TİP	HP	KAD. SAYISI	İNÇ.	Hm	DEBİ TON/SAAT (m3/h)							FİYAT (USD)
					0	12	18	21	24	27	30	
DMK 2504	4	4	2"	Hm	55	47	42	39	35	25	20	1.100 \$
DMK 2505	5,5	5			70	60	55	48	45	40	30	1.250 \$
DMK 2507	7,5	7			95	83	78	70	65	55	45	1.360 \$
DMK 2508	10	8			110	100	90	85	75	65	50	1.500 \$

INLINE



ÇELİK FAN DİFÜZÖR



5 TON SERİSİ

TİP	HP	KAD. SAYISI	İNÇ.	Hm	DEBİ TON/SAAT (m3/h)							FİYAT (USD)
					0	1,5	2	3,5	4	4,5	5	
DMK-SS 507	1,5	7	11/4"	Hm	80	65	65	49	42	34	25	965 \$
DMK-SS 510	2	10			112	100	94	70	60	50	38	1.100 \$
DMK-SS 514	3	14			160	142	134	100	86	73	55	1.335 \$

7 TON SERİSİ

TİP	HP	KAD. SAYISI	İNÇ.	Hm	DEBİ TON/SAAT (m3/h)							FİYAT (USD)
					0	2	4	5	6	7	8	
DMK-SS 705	1,5	5	11/4"	Hm	57	52	46	42	36	29	20	965 \$
DMK-SS 707	2	7			79	73	65	59	51	41	28	1.080 \$
DMK-SS 710	3	10			114	106	94	86	75	61	44	1.180 \$
DMK-SS 714	4	14			160	155	132	120	105	85	60	1.465 \$

14 TON SERİSİ

TİP	HP	KAD. SAYISI	İNÇ.	Hm	DEBİ TON/SAAT (m3/h)							FİYAT (USD)
					0	4	6	8	10	12	14	
DMK-SS 1406	3	6	11/2"	Hm	71	66	63	59	53	42	29	1.150 \$
DMK-SS 1408	4	8			95	87	84	78	70	56	38	1.370 \$
DMK-SS 1411	5,5	11			132	121	118	110	100	81	56	1.670 \$

PASLANMAZ POMPALAR

AÇIK FANLI KOMPLE PASLANMAZ

KOMPLE ÇELİK FANLI



AÇIK FANLI



FAN : SS 304

GÖVDE : SS 304

ÖZEL RULMANLI

ÖZEL KEÇE

220 veya 380 VOLT

2850 Devir dak

SS ÇELİK MİL ŞAFT

" + 104 C YE KADAR

**SUYLA TEMAS EDEN TÜM YÜZEYLER PASLANMAZ ÇELİK
SICAK SU - ASİT - GIDA - PİS SU TRANSFERİNDE KULLANILIR**

M : 220 VOLT T : 380 VOLT

TİP	HP	KW	Volt	İNÇ.		DEBİ TON/SAAT (m3/h)								FİYAT (USD)
						0	2	3	4	5	6	7	8	
AFAP 50	0,5	0,35	220	11/4"-1"	mss	12	11	10,5	10	9,5	9	8	7	280 \$

TİP	HP	KW	Volt	İNÇ.		DEBİ TON/SAAT (m3/h)								FİYAT (USD)
						0	12	16	20	24	28	32	36	
AFAP 130 M	1,3	1	220	11/2"	Mss	12	10	9	7	5				390 \$
AFAP 130 T	1,3	1	380	11/2"		12	10	9	7	5				380 \$
AFAP 150 M	1,5	1,1	220	2"		15	12	11	10	9	6			510 \$
AFAP 150 T	1,5	1,1	380	2"		15	12	11	10	9	6			490 \$
AFAP 200 M	2	1,5	220	2"		16		15	14	13	12	10		560 \$
AFAP 200 T	2	1,5	380	2"		16		15	14	13	12	10		540 \$
AFAP 300 M	3	2,2	220	21/2"-2"		18		17	16	15	14	13	12	690 \$
AFAP 300 T	3	2,2	380	21/2"-2"		18		17	16	15	14	13	12	670 \$

KAPALI FANLI KOMPLE PASLANMAZ

KOMPLE ÇELİK FANLI



FAN : SS 304

GÖVDE : SS 304

ÖZEL RULMANLI

ÖZEL KEÇE

220 veya 380 VOLT

2850 Devir dak

SS ÇELİK MİL ŞAFT

" + 104 C YE KADAR

**SUYLA TEMAS EDEN TÜM YÜZEYLER PASLANMAZ ÇELİK
SICAK SU - ASİT - GIDA TRANSFERİNDE KULLANILIR**

M : 220 VOLT T : 380 VOLT

TİP	HP	KW	Volt	İNÇ		DEBİ TON/SAAT (m3/h)								FİYAT (USD)
						0	1,2	2,4	4,8	6	7,2	8,4	9,6	
PST 100 M	1	0,75	220	11/4"-1"	Mss	25	24	23	20	17	15	13		290 \$
PST 100 T	1	0,75	380			25	24	23	20	17	15	13		280 \$
PST 150 M	1,5	1,1	220			28	27	26	23	22	20	18	15	325 \$
PST 150 T	1,5	1,1	380			28	27	26	23	22	20	18	15	320 \$

KADEMELİ PASLANMAZ POMPALAR

YATAY KADEMELİ KOMPLE ÇELİK

KOMPLE PASLANMAZ



FAN : SS 304
GÖVDE : SS 304
DİFUZÖR : SS 304
ÖZEL RULMANLI
"+104 C DERECE

220 veya 380 VOLT
2850 Devir dak
SS ÇELİK MİL ŞAFT
ÖZEL KEÇE

M : 220 VOLT T : 380 VOLT

SUYLA TEMAS EDEN TÜM YÜZEYLER PASLANMAZ ÇELİK

TİP	HP	KW	Volt	KADEME SAYISI	İNÇ		DEBİ TON/SAAT (m3/h)							FİYAT (USD)
							0	2	3	4	5	5,5	6	
KPF 505 M	1,3	1	220	5	11/4"-1"	Mss	50	45	43	40	35	32	27	370 \$
KPF 506 M	1,7	1,3	220	6			60	54	52	49	45	42	36	470 \$

TİP	HP	KW	Volt	KADEME SAYISI	İNÇ		DEBİ TON/SAAT (m3/h)							FİYAT (USD)
							0	4	5	6	8	9	10	
KPF 804 M	3	2,2	220	4	11/2"	Mss	70	65	58	57	48	42	34	730 \$
KPF 804 T	3	2,2	380	4			70	65	58	57	48	42	34	710 \$

KADEMELİ PASLANMAZ GÖVDELİ

SÜPER SESSİZ



FAN : PPO
DİFUZÖR : PPO
GÖVDE : SS 304
6 METRE EMİŞLİ

220 VOLT 50 HZ
2850 Devir dak
% 100 BAKIR SARGILI
M : 220 VOLT

TİP	HP	KW	Volt	KADEME SAYISI	İNÇ		DEBİ TON/SAAT (m3/h)							FİYAT (USD)
							0	1	2	2,5	3	3,5	4	
PARS 404 M	1	0,75	220	4	1"		48	45	37	30	25	18	10	270 \$
PARS 405 M	1,5	1,1	220	5			58	55	47	35	28	23	15	310 \$

TİP	HP	KW	Volt	KADEME SAYISI	İNÇ		DEBİ TON/SAAT (m3/h)							FİYAT (USD)
							0	2	3	4	5	5,5	6	
PARS 604 M	1,5	1,1	220	4	1"		48	45	40	35	28	24	20	310 \$

HAVUZ - FİSKİYE - SİNTİNE POMPALARI



ÖN FİLTRELİ HAVUZ POMPALARI									FİYAT (USD)	
TİP	HP	İNÇ.		DEBİ TON/SAAT (m3/h)						
				0	9	12	15	18		20
HCP 100 M	1	11/2"	MSS	18	16	14	11	8		300 \$
HCP 100 T	1	11/2"		18	16	14	11	8		300 \$
HCP 150 M	1,5	11/2"		19	18	17	14	11	9	380 \$
HCP 150 T	1,5	11/2"		19	18	17	14	11	9	380 \$



ÖN FİLTRELİ HAVUZ POMPALARI									FİYAT (USD)	
TİP	HP	İNÇ.		DEBİ TON/SAAT (m3/h)						
				0	16	21	27	30		33
HCP 200 M	2	2"	MSS	21	18	15	11	9		580 \$
HCP 200 T	2	2"		21	18	15	11	9		580 \$
HCP 300 M	3	2"		22	19	18	12	12	10	610 \$
HCP 300 T	3	2"		22	19	18	12	12	10	610 \$



SÜS HAVUZU FİSKİYE POMPALARI						FİYAT (USD)
TİP	WATT	İNÇ.	MAX BASMA Mt	MAX DEBİ m3/ h		
SF 45	45	3/4"	2,5	2,5		70 \$
SF 90	90	1"	4	5		95 \$



SİNTİNE POMPALARI						FİYAT (USD)
TİP	VOLT	AMP.	MAX BASMA Mss	MAX DEBİ Gl / Saat		
SİNTİNE 550	12	2,5	3,8	550		30 \$
SİNTİNE 1100	12	2,5	4	1100		35 \$
SİNTİNE 1500	12	8	4	1500		60 \$
SİNTİNE 2000	12	8	4	2000		65 \$
SİNTİNE 2024	24	6	4	2000		65 \$
SİNTİNE 3100	12	9	8	3100		118 \$
SİNTİNE 3124	24	7	8	3100		118 \$

OTOMATİK SİNTİNE POMPALARI						FİYAT (USD)
TİP	VOLT	AMP.	MAX BASMA Mss	MAX DEBİ Gl / Saat		
OTOSİN 2000	12	8	4	2000		118 \$
OTOSİN 2024	24	6	4	2000		118 \$

TRANSFER POMPALARI



PALETLİ ZEYTİN YAĞI VE MAZOT POMPASI 220 V										FİYAT (DOLAR)
TİP	HP	İNÇ.		DEBİ TON/SAAT (m3/h)						
				0	1	1,2	1,8	2,6	3	220 V
MYP 80	0,8	1"	III	20	17	12	10	5	3	200 \$



12 - 24 VOLT MAZOT AKTARMA					FİYAT (DOLAR)
TİP	VOLT	WATT	INCH	MAX BASMA	
MTP 12	12 V	175	3/4"	Q max : 2,5 Ton/saat Hmax:7 mss	140 \$
MTP 24	24 V	175	3/4"	Q max : 2,5 Ton/saat Hmax:7 mss	150 \$



ÇİFT YÖNLÜ YAĞ, ŞARAP, SİRKE VE BENZERİ 220 V										FİYAT (DOLAR)
TİP	HP	İNÇ.		MAX BASMA YÜK.						
				0	0,6	1	1,5	3	3,4	
YTP 500	0,5	3/4"		12	7	5	1			240 \$
YTP 1000	1	11/4"	⅔	13	12	11	10	7	6	440 \$



KOMPLE PLASTİK ASİT POMPALARI 220 V										FİYAT (DOLAR)
TİP	HP	İNÇ.		DEBİ TON/SAAT (m3/h)						
				1,2	2,4	3	3,6	4	4,8	
ASP 100 M	0,75	1"	III	25	24	23	22	21	18	235 \$



VİBRASYONLU DALGIÇ POMPA (10 MT KABLolu) 220 V					FİYAT (DOLAR)
TİP	INCH		MAX BASMA		
					220 V
4 VİBPO 10	1/2"	Hm	Hmax : 50 mss	Q max : 1 Ton saat	90 \$
6 VİBPO 10	3/4"		Hmax : 50 mss	Q max : 2 Ton saat	155 \$



12 - 24 VOLT TEKNE KARAVAN HİDROFORU					FİYAT (DOLAR)
MODEL	GÜÇ		GİRİŞ ÇIKIŞ	DEBİ	
	AMP	VOLT		LT / SAAT	
FL 2-12	2	12	1/4"	144 lt / saat	60 \$
FL 18-12	18	12	3/4"	1020 lt / saat	170 \$
FL 10-24	10	24	3/4"	1020 lt / saat	170 \$



12-24 VOLT MAZOT AKTARIM DALGIÇ POMPASI					FİYAT
TİP	VOLT		MAX BASMA		
MT 12	12 VOLT	Hm	Hmax : 3 mss	Q max : 30 Lt / dak	440 TL
MT 24	24 VOLT		Hmax : 3 mss	Q max : 30 Lt / dak	440 TL



MADE IN ITALY

İTALYAN POMPALAR



PREFERİKAL SÜRTME FANLI POMPA									FİYAT (EURO)
TİP	HP	İNÇ.		DEBİ TON/SAAT (m3/h)					
				0	0,9	1,2	1,5	1,8	
KPF 30 / 16 M	0,5	1"		33	25	18	14	10	165 €



JET POMPALAR (9 MT EMIŞLİ)									FİYAT (EURO)
TİP	HP	İNÇ.		DEBİ TON/SAAT (m3/h)					
				0	1	1,2	1,8	2,4	
JET 82 M	0,8	1"	Hm	47	37	34	30	27	272 €
JET 102 M	1	1"		54	45	41	37	33	318 €
JET 112 M	1,36	1"		61	50	48	43	39	430 €



JET POMPALAR (9 MT EMİŞLİ)									FİYAT (EURO)
TİP	HP	İNÇ.		DEBİ TON/SAAT (m3/h)					
				0	1	3	4,2	6	
JET 151 M	1,5	11/4"-1"	Hm	60	55	46	40	25	
JET 251 M	2,5	11/4"-1"		65	60	55	50	40	880 €



ÇELİK GÖVDELİ JET POMPALAR									FİYAT (EURO)
TİP	HP	İNÇ.		DEBİ TON/SAAT (m3/h)					
				0	1	1,8	2,4	3	
JETINOX 82 M	0,8	1"	Hm	47	40	34	26	24	410 €
JETINOX 102 M	1	1"		52	45	37	33	29	475 €
JETINOX 112 M	1,36	1"		61	55	48	40	35	495 €



DİK MİLLİ KADEMELİ POMPALAR									FİYAT (EURO)
TİP	HP	İNÇ.		DEBİ TON/SAAT (m3/h)					
				0	2	5	7	10	
KVC 40/80M	1,36	11/4"	Hm	71	64	48	20		850 €
KVC 40/80T	1,36	11/4"		71	64	48	20		790 €
KVC 55/80M	2	11/4"		84	76	57	25		1.080 €
KVC 55/80T	2	11/4"		84	76	57	25		1.000 €
KVC 60/120T	3	11/4"	Hm	78	75	65	60	32	1.120 €
KVC 70/120T	4	11/4"		94	92	79	71	38	1.200 €
KVC 85/120T	4	11/4"		110	107	95	90	45	1.240 €



SÜRTME FANLI
PİRİNÇ FANLI
DÖKÜM YATAKLI

220 VOLT 50 HZ
2900 DEVİR

PREFERİKAL SÜRTME FANLI POMPA

TİP	HP	KW	Volt	İNÇ.		DEBİ TON/SAAT (m3/h)							FİYAT (USD)
						0	1,2	1,5	1,7	1,8	2	2,4	
KM 50	0,5	0,37	220	1"	Hm	38	25	19	18	17	15	10	68 \$
KM 100	1	0,75	220	1"		70	46	40	36	33	28	22	115 \$



JET

9 METRE EMİŞLİ
NORİL FANLI

220 VOLT 50 HZ
2900 DEVİR

JET POMPALAR (9 MT EMİŞLİ)

TİP	HP	KW	Volt	İNÇ.		DEBİ TON/SAAT (m3/h)							FİYAT (USD)
						0	1	1,5	1,8	2	2,5	3	
JM 100	1	0,75	220	1"	Hm	53	40	32	28	25	20	10	140 \$



JET

9 METRE EMİŞLİ
NORİL FANLI

220 VOLT 50 HZ
2900 DEVİR

JET POMPALAR (9 MT EMİŞLİ)

TİP	HP	KW	Volt	İNÇ.		DEBİ TON/SAAT (m3/h)							FİYAT (USD)
						0	1,5	2	2,2	2,5	3	3,5	
JM 150	1,5	1,1	220	1"-1"	Hm	53	40	32	28	25	20	10	230 \$



TEK KADEMELİ
NORİL FANLI

220 VOLT 50 HZ
2900 DEVİR

TEK KADEMELİ SANTRİFUJ

TİP	HP	KW	Volt	İNÇ.		DEBİ TON/SAAT (m3/h)							FİYAT (USD)
						0	1,2	1,5	2,4	3,6	4,8	5,5	
CPM 100	1	0,75	220	1"	Hm	32	29	28	25	15	13	10	135 \$

FREKANSLI SİRKÜLASYON POMPALARI



REKORLU FREKANS KONVERTÖRLÜ SİRKÜLASYON								FİYAT (EURO)	
TİP	BAĞLANTI	İNÇ	ARA MESAFE		DEBİ TON/SAAT (m3/h)				
					0	1	2		3
Evosta 40-70/130	REKORLU	11/2"	130 mm	MSS	7	5	3	2	290 €
Evosta 40-70/180			180 mm		7	5	3	2	290 €



REKORLU FREKANS KONVERTÖRLÜ SİRKÜLASYON								FİYAT (EURO)	
TİP	BAĞLANTI	İNÇ	ARA MESAFE		DEBİ TON/SAAT (m3/h)				
					1	3	5		8
Evoplus 60/180 XM	REKORLU	2"	180 mm	MSS	6	5	3	2	821 €
Evoplus 80/180 XM					8	7	6	3	918 €
Evoplus 110/180 XM					11	9	7	4	1.020 €



FLANŞLI FREKANS KONVERTÖRLÜ SİRKÜLASYON								FİYAT (EURO)	
TİP	BAĞLANTI	İNÇ	ARA MESAFE		DEBİ TON/SAAT (m3/h)				
					1	4	7		9
Evoplus B 60/250 40 M	FLANŞLI	DN 40	250 mm	MSS	6	5	3	1	938 €
Evoplus B 80/250 40 M					8	6	4	2	1.040 €
Evoplus B 110/250 40 M					11	8	6	3	1.132 €



FLANŞLI FREKANS KONVERTÖRLÜ SİRKÜLASYON									FİYAT (EURO)
TİP	BAĞLANTI	İNÇ	ARA MESAFE		DEBİ TON/SAAT (m3/h)				
					2	8	16	22	
Evoplus B 120/250 40 M	FLANŞLI	DN 40	250 mm	MSS	12	11	7	4	1.999 €
Evoplus B 150/250 40 M					15	14	9	6	2.468 €

FLANŞLI FREKANS KONVERTÖRLÜ SİRKÜLASYON

TİP	BAĞLANTI	İNÇ	ARA MESAFE		DEBİ TON/SAAT (m3/h)				FİYAT (EURO)
					4	12	20	26	
Evoplus B 100/280 50 M	FLANŞLI	DN 50	280 mm	MSS	10	8	5	3	2.468 €
Evoplus B 120/280 50 M					12	9	6	4	2.652 €

YERLİ

TSE Lİ



FREKANS KONVERTÖRLÜ FLANŞLI SİRKÜLASYON							FİYAT (DOLAR)
TİP	BAĞLANTI	İNÇ	ARA MESAFE		Hmax	Qmax	
EVO 40/250.8	FLANŞLI	DN 40	250 mm	MSS	8 MSS	18 m3/saat	1.150 \$
EVO 40/250.10		DN 40	250 mm		10 mss	22 m3/saat	1.280 \$
EVO 40/250.12		DN 40	250 mm		12 mss	25 m3/saat	1.520 \$
EVO 50/280.09		DN 50	280 mm		9 mss	25 m3/saat	1.290 \$
EVO 50/280.12		DN 50	280 mm		12 mss	33 m3/saat	1.600 \$
EVO 65/340.08		DN 65	340 mm		8 mss	28 m3/saat	1.360 \$
EVO 65/340.10		DN 65	340 mm		10 mss	40 m3/saat	1.650 \$

SİRKÜLASYON VE BASINÇ ARTTIRICILAR



3 HIZLI SİRKÜLASYON POMPALARI							FİYAT (EURO)
TİP	BAĞLANTI	İNÇ	ARA MESAFE		Hmax	Qmax	
NPT 25-130	REKORLU	1 1/2"	130 mm	MSS	5,5 mss	4 m³/h.	95 €
NPT 25-180			180 mm		7,5 mss	5 m³/h.	130 €
NPT 32-180		2"	180 mm		7,5 mss	8 m³/h.	170 €



3 HIZLI FLANŞLI SİRKÜLASYON POMPALARI							FİYAT (USD)
TİP	VOLT	İNÇ	ARA MESAFE		Hmax	Qmax	
ESR 40-250 M	230 V	DN 40	250 mm	MSS	11 mss	17 m³/h.	660 \$
ESR 50-280 M		DN 50	280 mm		7 mss	23 m³/h.	800 \$
ESR 40-250 T	400 V	DN 40	250 mm		11 mss	17 m³/h.	660 \$
ESR 50-280 T		DN 50	280 mm		10 mss	28 m³/h.	800 \$
ESR 65-340 T		DN 65	340 mm		11 mss	36 m³/h.	920 \$
ESR 80-360 T		DN 80	360 mm		10 mss	54 m³/h.	1.050 \$

BASINÇ ARTTIRICILAR



OTOMATİK BASINÇ ARTTIRICI POMPA SICAK VE SOĞUK						FİYAT (DOLAR)
TİP	BAĞLANTI	İNÇ	ARA MESAFE		BASINÇ	
GÜN 90 OTOMATİK	REKORLU	1/2"	160mm	MSS	1 BAR ARTTIRIR	100 \$
GÜN 120 OTOMATİK		3/4"	200 mm		1,5 BAR ARTTIRIR	145 \$



OTOMATİK SICAK VE SOĞUK SU HİDROFORU									FİYAT (DOLAR)
TİP	HP	İNÇ		DEBİ TON/SAAT (m3/h)					
					0	1	1,5	1,8	
GB 50	0,5	1"		MSS	30	20	15	10	145 \$



OTOMATİK BASINÇ ARTTIRICI POMPA SICAK VE SOĞUK			FİYAT (DOLAR)
TİP	İNÇ	BASINÇ	
OTOMAT	1/2"	1,5 BAR ARTTIR	125 \$
ŞEBEKEYE VEYA GÜNEŞ ENERJİSİNE BAĞLANABİLİR.			

YANGIN HİDROFORU

2 ELEKTRİK + 1 JOKER



TEKNİK ÖZELLİKLER

2 ELEKTRİKLİ + 1 JOKER

2 ADET 5,5 KW DİK MİLLİ POMPA

1 ADET 2 KW JOKER POMPA

12 m3 - 85 mss x 2

100 LT HİDROFOR TANK VE FLEXİ

FİYATI : 145 000 TL

GÜNCEL FİYAT ALINIZ

2 ELEKTRİK



TEKNİK ÖZELLİKLER

2 ELEKTRİKLİ

2 ADET 5,5 KW DİK MİLLİ POMPA

12 m3 - 85 mss x 2

100 LT HİDROFOR TANK VE FLEXİ

FİYATI : 105 000 TL

GÜNCEL FİYAT ALINIZ

1 DİZEL + 1 ELEKTRİKLİ + 1 JOKER



TEKNİK ÖZELLİKLER

1 ELEKTRİKLİ + 1 DİZEL + 1 JOKER

1 ADET DİK MİLLİ POMPA

1 ADET DİZEL POMPA

1 ADET JOKER

12 m3 - 85 mss x 2

100 LT HİDROFOR TANK VE FLEXİ

FİYATI : 250 000 TL

GÜNCEL FİYAT ALINIZ

SABİT MEMBRANLI GENLEŞME TANKLARI

MAX ÇALIŞMA BASINCI : 10 BAR

Sabit Diyaframlı ve Butil İçerikli Basınçlı Tanklar
ile Membranların Patlama ve Değişirme Derdi
Ortadan Kalkıyor

UZUN ÖMÜRLÜ GENLEŞME TANKLARI



MODEL	ÜRÜN TİPİ	FİYAT
SDS 24 V	24 LT DİK AYAKSIZ	70 \$
SDS 50 V	50 LT DİK AYAKSIZ	150 \$



MODEL	ÜRÜN TİPİ	FİYAT
SDS 24 H	24 LT YATIK AYAKLI	90 \$
SDS 50 H	50 LT YATIK AYAKLI	165 \$
SDS 60 H	60 LT YATIK AYAKLI	190 \$
SDS 80 H	80 LT YATIK AYAKLI	255 \$
SDS 100 H	100 LT YATIK AYAKLI	300 \$
SDS 150 H	150 LT YATIK AYAKLI	430 \$



MODEL	ÜRÜN TİPİ	FİYAT
SDS 50 VL	50 LT DİK AYAKLI	160 \$
SDS 60 VL	60 LT DİK AYAKLI	180 \$
SDS 80 VL	80 LT DİK AYAKLI	250 \$
SDS 100 VL	100 LT DİK AYAKLI	300 \$
SDS 150 VL	150 LT DİK AYAKLI	425 \$
SDS 200 VL	200 LT DİK AYAKLI	680 \$
SDS 300 VL	300 LT DİK AYAKLI	YAKINDA
SDS 500 VL	500 LT DİK AYAKLI	YAKINDA



HİDROFOR VE GENLEŞME TANKLARI

MAX ÇALIŞMA BASINCI : 10 BAR

TÜM TANKLARDA İTALYAN MEMBRAN KULLANILIR

SU SICAKLIĞI : + 100 C YE KADAR

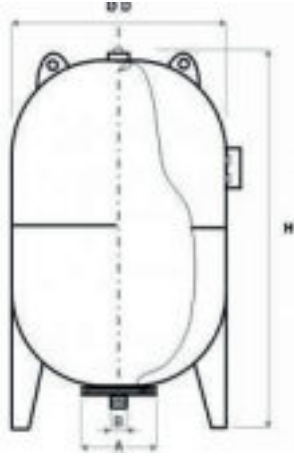

LT	FİYAT USD
24 LT KÜRE	41 \$
24 LT YATIK	55 \$
50 LT DİK	80 \$
50 LT YATIK	80 \$
100 LT YATIK	147 \$
100 LT DİK	150 \$
150 LT DİK	220 \$
200 LT DİK	270 \$
300 LT DİK	324 \$
500 LT DİK	500 \$
750 LT DİK	685 \$
1000 LT DİK	885 \$
1500 LT DİK	1.560 \$
2000 LT DİK	2.120 \$
2500 LT DİK	2.320 \$
3000 LT DİK	3.950 \$
4000 LT DİK	6.200 \$
5000 LT DİK	7.700 \$

ÖLÇÜLER CM		
GİRİŞ	YÜKSEKLİK H	GENİŞLİK D
1"	35 cm	35 cm
1"	30 cm	26 cm
1"	70 cm	37 cm
1"	40 cm	37 cm
1"	49 cm	46 cm
1"	97 cm	46 cm
1"	110 cm	51 cm
1"	112 cm	59 cm
1 1/4"	124 cm	64 cm
1 1/4"	152 cm	75 cm
1 1/4"	170 cm	80 cm
2"	220 cm	80 cm
2"	243 cm	96 cm
2"	252 cm	110 cm
2 1/2"	303 cm	110 cm
2 1/2"	303 cm	120 cm
3"	270 cm	150 cm
3"	344 cm	150 cm



MEMBRAN - FLEX- FLATÖR

EPDM MEMBRANLAR MAX 110 C

TİP	FLANŞ AĞZI (mm)		BOY (mm)	FİYAT (EURO)
	İÇ ÇAP	DIŞ ÇAP		
24 LT MEMB.	80	110	260	5 €
35-50 LT MEMB.	80	110	335	10 €
80-100 LT DELİKLİ	80	110	690	24 €
100 - 150 LT DELİKLİ	80	110	730	27 €
150 - 200 LT DAR AĞIZ	80	110	810	42 €
200 LT GENİŞ AĞIZ	150	200	810	60 €
200-300 LT DAR AĞIZ	80	110	1000	65 €
200-300 LT GENİŞ AĞIZ	150	200	1000	65 €
500-750 LT MEMB.	150	200	1350	100 €
750-1000 LT MEMB.	150	200	1450	150 €
1000-1500 LT MEMB.	200	260	1500-2100	220 €

FLEXİBLE HORTUMLAR

ÇAP	UZUNLUK	FİYAT (USD)
1" FLEX HORTUM	80 CM	13 \$
	100 CM	15 \$
	150 CM	20 \$
1 1/4" FLEX HORTUM	100 CM	30 \$
	150 CM	35 \$
1 1/2" FLEX HORTUM	100 CM	40 \$
	150 CM	46 \$
2" FLEX HORTUM	100 CM	60 \$
	150 CM	72 \$

SU SEVİYE FLATÖRLERİ

TİP	KABLO	FİYAT (USD)
FLATOR 150	1,5 MT KABLOLU	12 \$
FLATOR 300	3 MT KABLOLU	14 \$
FLATOR 500	5 MT KABLOLU	17 \$

ARMUT 200	2 MT KABLOLU	22 \$
ARMUT 500	5 MT KABLOLU	30 \$
ARMUT 1000	44 MT KABLOLU	40 \$





italtecnica



İTALYAN BASINÇ ŞALTERİ				FİYAT (EURO)
TİP	BASINÇ ARALIĞI	VOLTAJ	BAĞLANTI	
PM 5	1-5 BAR	220 V	1/4"	9 €
PM 7	1-7 BAR	220 V	1/4"	12 €
PM 12	3-12 BAR	220 V	1/4"	12 €

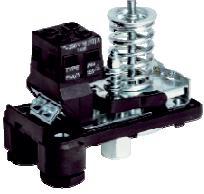

İTALYAN BASINÇ ŞALTERİ				FİYAT (EURO)
TİP	BASINÇ ARALIĞI	VOLTAJ	BAĞLANTI	
PT 5	1-5 BAR	380 V	1/4"	13 €
PT 12	3-12 BAR	380 V	1/2"	16 €



İTALYAN BASINÇ ŞALTERİ				FİYAT (EURO)
TİP	BASINÇ ARALIĞI	VOLTAJ	BAĞLANTI	
PM 5-3W	1-5 BAR	220 V	1"	20 €
BEŞYOLLU MANOMETRE GEREKTİRMEZ				



İTALYAN OTOMATİK BASINÇ KONTROL			FİYAT (EURO)
TİP	VOLTAJ	BAĞLANTI	
BRIO 2000	220 V	1"	57 €
MANOMETRELİ -- OTOMATİK RESETLİ			



İTALYAN OTOMATİK BASINÇ KONTROL			FİYAT (EURO)
TİP	VOLTAJ	BAĞLANTI	
BRIO TANK	220 V	1"	80 €
0,4 LT TANKLI - MANOMETRELİ - OTOMATİK RESETLİ			



İTALYAN OTOMATİK BASINÇ KONTROL				FİYAT (EURO)
TİP	BASINÇ ARALIĞI	VOLTAJ	BAĞLANTI	
BRIO TOP	1-10 BAR	220 V	1"	175 €
3 HP YE KADAR - MANOMETRELİ				

ŞALTERLER VE AKSESUARLAR



BASINÇ ŞALTERLERİ 380 V				FİYAT (DOLAR)
TİP	BASINÇ ARALIĞI	VOLTAJ	BAĞLANTI	
PS 1-5	1-5 BAR	220 V- 400 V	1/2"	14 \$
PS 1-8	1-8 BAR	220 V- 400 V	1/2"	14 \$
PS 3-11	3-11 BAR	220 V- 400 V	1/2"	14 \$



OTOMATİK BASINÇ KONTROL			FİYAT (DOLAR)
TİP	VOLTAJ	BAĞLANTI	
HİDROMAT	220 V	1"	40 \$
HİDROMAT KARTI			14 \$



OTOMATİK BASINÇ KONTROL			FİYAT (DOLAR)
TİP	VOLTAJ	BAĞLANTI	
HİDROMAT KABLOLU FİŞLİ	220 V	1"	46 \$
HİDROMAT KARTI			14 \$



MANOMETRE		FİYAT (DOLAR)
TİP	BASINÇ ARALIĞI	
MANOMETRE 0-10 BAR	0-10 BAR	4,8 \$



BEŞYOLLU		FİYAT (DOLAR)
TİP		
1" BEŞYOLLU		10 \$
1 1/4" BEŞYOLLU		28 \$



ÇEKVALFLİ BEŞYOLLU		FİYAT (DOLAR)
TİP		
1" ÇEKVALFLİ BEŞYOLLU		19 \$
1 1/4" ÇEKVALFLİ BEŞYOLLU		36 \$
1 1/2" ÇEKVALFLİ BEŞYOLLU		52 \$
2 " ÇEKVALFLİ BEŞYOLLU		72 \$

PAKET HİDROFORLAR



SÜRTME FANLI PAKET HİDROFOR (24 LT DİK TANKLI)							FİYAT (DOLAR)
TİP	HP	İNÇ.	BASINÇ	MAX TONAJ		KAT DAİRE	
SP 50 PAKET	0,5	1"	1 - 3 BAR	2 Ton/Saat		1 KAT 1 DAİRE	155 \$
SP 100 PAKET	1	1"	3 - 6 BAR	2 Ton/Saat		3 KAT 3 DAİRE	195 \$



JET POMPALI PAKET HİDROFOR (24 LT DİK TANKLI)							FİYAT (DOLAR)
TİP	HP	İNÇ.	BASINÇ	MAX TONAJ		KAT DAİRE	
JSP 100 DİK PKT.	1	1"	2 - 5 Bar	3 Ton/Saat		4 KAT 4 DAİRE	230 \$



JET POMPALI PAKET HİDROFOR (24 LT YATIK TANKLI)							FİYAT (DOLAR)
TİP	HP	İNÇ.	BASINÇ	MAX TONAJ		KAT DAİRE	
JSP 100 YATIK PK.	1	1"	2 - 5 Bar	3 Ton/Saat		4 KAT 4 DAİRE	255 \$



JET POMPALI PAKET HİDROFOR (24 LT DİK TANKLI)							FİYAT (DOLAR)
TİP	HP	İNÇ.	BASINÇ	MAX TONAJ		KAT DAİRE	
JSP INOX DİK PKT	1	1"	2 - 5 Bar	3 Ton/Saat		4 KAT 4 DAİRE	260 \$



JET POMPALI PAKET HİDROFOR (24 LT YATIK TANKLI)							FİYAT (DOLAR)
TİP	HP	İNÇ.	BASINÇ	MAX TONAJ		KAT DAİRE	
JSP INOX YAT PKT	1	1"	2 - 5 Bar	3 Ton/Saat		4 KAT 4 DAİRE	285 \$



SÜRTME FANLI PAKET HİDROFOR (HİDROMATLI)							FİYAT (DOLAR)
TİP	HP	İNÇ.	BASINÇ	MAX TONAJ		KAT DAİRE	
HİDRO SP 50	0,5	1"	1 - 3 BAR	2 Ton/Saat		1 KAT 1 DAİRE	140 \$
HİDRO SP 100	1	1"	3 - 6 BAR	2 Ton/Saat		3 KAT 3 DAİRE	180 \$



JET POMPALI PAKET HİDROFOR (HİDROMATLI)							FİYAT (DOLAR)
TİP	HP	İNÇ.	BASINÇ	MAX TONAJ		KAT DAİRE	
HİDRO JSP 100	1	1"	2 - 5 Bar	3 Ton/Saat		4 KAT 4 DAİRE	220 \$

PAKET HİDROFORLAR



JET POMPALI HİDROFOR (50LT YATIK TANKLI)						FİYAT (DOLAR)
TİP	HP	İNÇ.	BASINÇ	MAX TONAJ	KAT DAİRE	
JSP 150 PAKET	1,5	1"	2 - 5 Bar	5 Ton/Saat	5 KAT 10 DAİRE	415 \$

JET POMPALI HİDROFOR (50 LT YATIK TANKLI)						FİYAT (DOLAR)
TİP	HP	İNÇ.	BASINÇ	MAX TONAJ	KAT DAİRE	
JSP 200 PAKET	2	1 1/4"	2-5 Bar	6 Ton/Saat	5 KAT 15 DAİRE	480 \$

ÇİFT KADEMELİ HİDROFOR (50LT YATIK TANKLI)						FİYAT (DOLAR)
TİP	HP	İNÇ.	BASINÇ	MAX TONAJ	KAT DAİRE	
SKP 150 M PAKET	1,5	1"	2 - 4 BAR	5 Ton/saat	5 KAT 10 DAİRE	460 \$
SKP 200 M PAKET	2	1"	2 - 5 BAR	5 Ton/saat	6 KAT 12 DAİRE	490 \$
SKP 300 M PAKET	3	1"	2 - 5 BAR	5,5 Ton/Saat	6 KAT 14 DAİRE	520 \$

NERON

PAKET HİDROFORLAR



SÜRTME FANLI PAKET HİDROFOR (24 LT DİK TANKLI)						FİYAT (DOLAR)
TİP	HP	İNÇ.	BASINÇ	MAX TONAJ	KAT DAİRE	
KM 50 PAKET	0,5	1"	1 - 3 BAR	2 Ton/Saat	1 KAT 1 DAİRE	135 \$
KM 100 PAKET	1	1"	3-5 BAR	2 Ton/Saat	3 KAT 3 DAİRE	185 \$

JET POMPALI PAKET HİDROFOR (24 LT DİK TANKLI)						FİYAT (DOLAR)
TİP	HP	İNÇ.	BASINÇ	MAX TONAJ	KAT DAİRE	
JM 100 DİK PKT.	1	1"	2 - 5 Bar	3 Ton/Saat	4 KAT 4 DAİRE	210 \$

JET POMPALI PAKET HİDROFOR (24 LT YATIK TANKLI)						FİYAT (DOLAR)
TİP	HP	İNÇ.	BASINÇ	MAX TONAJ	KAT DAİRE	
JM 100 YATIK PKT.	1	1"	2 - 5 Bar	3 Ton/Saat	4 KAT 4 DAİRE	230 \$

SÜRTME FANLI PAKET HİDROFOR (HİDROMATLI)						FİYAT (DOLAR)
TİP	HP	İNÇ.	BASINÇ	MAX TONAJ	KAT DAİRE	
HİDRO KM 50	0,5	1"	1 - 3 BAR	2 Ton/Saat	1 KAT 1 DAİRE	120 \$
HİDRO KM 100	1	1"	3-5 BAR	2 Ton/Saat	3 KAT 3 DAİRE	170 \$

JET POMPALI PAKET HİDROFOR (HİDROMATLI)						FİYAT (DOLAR)
TİP	HP	İNÇ.	BASINÇ	MAX TONAJ	KAT DAİRE	
HİDRO JM 100	1	1"	2 - 5 Bar	3 Ton/Saat	4 KAT 4 DAİRE	195 \$



PAKET HİDROFORLAR



JET POMPALI HİDROFOR (50LT YATIK TANKLI)						FİYAT (DOLAR)
TİP	HP	İNÇ.	BASINÇ	MAX TONAJ	KAT DAİRE	
JSP 150 PAKET	1,5	1"	2- 5 Bar	5 Ton/Saat	5 KAT 10 DAİRE	410 \$

JET POMPALI HİDROFOR (50 LT YATIK TANKLI)						FİYAT (DOLAR)
TİP	HP	İNÇ.	BASINÇ	MAX TONAJ	KAT DAİRE	
JSP 200 PAKET	2	11/4"	2-5 Bar	6 Ton/Saat	5 KAT 15 DAİRE	470 \$

ÇİFT KADEMELİ HİDROFOR (50LT YATIK TANKLI)						FİYAT (DOLAR)
TİP	HP	İNÇ.	BASINÇ	MAX TONAJ	KAT DAİRE	
SKP 150 M PAKET	1,5	1"	2 - 4 BAR	5 Ton/saat	5 KAT 10 DAİRE	460 \$
SKP 200 M PAKET	2	1"	2 - 5 BAR	5 Ton/saat	6 KAT 12 DAİRE	490 \$
SKP 300 M PAKET	3	1"	2 - 5 BAR	5,5 Ton/Saat	6 KAT 14 DAİRE	520 \$

NERON

PAKET HİDROFORLAR



SÜRTME FANLI PAKET HİDROFOR (24 LT DİK TANKLI)						FİYAT (DOLAR)
TİP	HP	İNÇ.	BASINÇ	MAX TONAJ	KAT DAİRE	
KM 50 PAKET	0,5	1"	1 - 3 BAR	2 Ton/Saat	1 KAT 1 DAİRE	135 \$
KM 100 PAKET	1	1"	3-5 BAR	2 Ton/Saat	3 KAT 3 DAİRE	185 \$

JET POMPALI PAKET HİDROFOR (24 LT DİK TANKLI)						FİYAT (DOLAR)
TİP	HP	İNÇ.	BASINÇ	MAX TONAJ	KAT DAİRE	
JM 100 DİK PKT.	1	1"	2 - 5 Bar	3 Ton/Saat	4 KAT 4 DAİRE	210 \$

JET POMPALI PAKET HİDROFOR (24 LT YATIK TANKLI)						FİYAT (DOLAR)
TİP	HP	İNÇ.	BASINÇ	MAX TONAJ	KAT DAİRE	
JM 100 YATIK PKT.	1	1"	2 - 5 Bar	3 Ton/Saat	4 KAT 4 DAİRE	230 \$

JET POMPALI PAKET HİDROFOR (24 LT YATIK TANKLI)						FİYAT (DOLAR)
TİP	HP	İNÇ.	BASINÇ	MAX TONAJ	KAT DAİRE	
JM 150 YATIK PKT.	1,5	1"	2 - 5 Bar	4 Ton/Saat	4 KAT 5 DAİRE	
						330 \$

SÜRTME FANLI PAKET HİDROFOR (HİDROMATLI)						FİYAT (DOLAR)
TİP	HP	İNÇ.	BASINÇ	MAX TONAJ	KAT DAİRE	
HİDRO KM 50	0,5	1"	1 - 3 BAR	2 Ton/Saat	1 KAT 1 DAİRE	120 \$
HİDRO KM 100	1	1"	3-5 BAR	2 Ton/Saat	3 KAT 3 DAİRE	170 \$

SÜRTME FANLI PAKET HİDROFOR (HİDROMATLI)						
HİDRO JM 100	1	1"	2 - 5 Bar	3 Ton/Saat	4 KAT 4 DAİRE	195 \$

ÇİFT POMPALI PAKET HİDROFORLAR

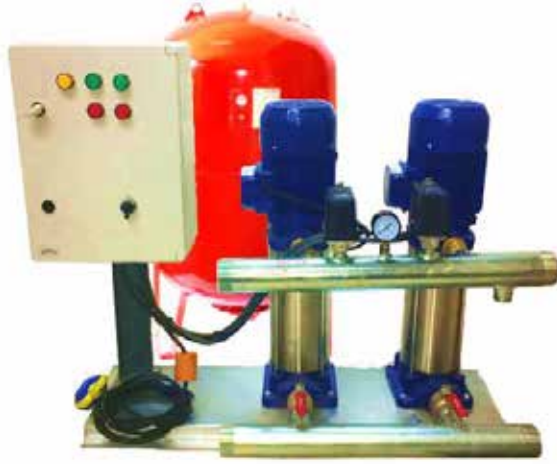

NORİL FANLI
DİK MİLLİ KADEMELİ

ÇİFT POMPALI PAKET HİDROFORLAR 300 LT TANKLI								FİYAT (DOLAR)	
TİP	HP	İNÇ.	DEBİ TON/SAAT						KAT DAİRE
			5	7	10	12	14		
2 DMK 705 PAKET	1,5	2"	50	40	32	21	10	5 KAT 24 DAİRE	1.560 \$
2 DMK 707 PAKET	2	2"	60	52	40	25	12	5 KAT 30 DAİRE	1.620 \$
2 DMK 709 PAKET	2,5	2"	79	68	50	28	14	7 KAT 40 DAİRE	1.700 \$

ÇİFT POMPALI PAKET HİDROFORLAR 300 LT TANKLI								FİYAT (DOLAR)	
TİP	HP	İNÇ.	DEBİ TON/SAAT						KAT DAİRE
			7	10	12	14	18		
2 DMK 908 PAKET	3	2"	70	62	48	38	23	7 KAT 56 DAİRE	1.870 \$
2 DMK 909 PAKET	3,5	2"	77	67	52	42	26	8 KAT 60 DAİRE	1.930 \$

ÇİFT POMPALI PAKET HİDROFORLAR 300 LT TANKLI									FİYAT (DOLAR)
TİP	HP	İNÇ.	DEBİ TON/SAAT					KAT DAİRE	
			12	18	22	30	32		
2 DMK 1207 PAKET	4	2"	65	59	53	39	30	7 KAT 100 DAİRE	2.100 \$
2 DMK 1208 PAKET	5,5	2"	75	67	69	50	39	8 KAT 100 DAİRE	2.600 \$
2 DMK 1211 PAKET	7,5	2"	104	92	84	62	50	10 KAT 100 DAİRE	3.000 \$

ÇİFT POMPALI PAKET HİDROFORLAR 300 LT TANKLI								FİYAT (DOLAR)	
TİP	HP	İNÇ.	DEBİ TON/SAAT						KAT DAİRE
			8	16	20	28	32		
2 DMK 1505 PAKET	5,5	2"	98	90	83	70	47	8 KAT 100 DAİRE	2.900 \$
2 DMK 1506 PAKET	7,5	2"	117	105	99	83	56	12 KAT 100 DAİRE	3.200 \$

ÇİFT POMPALI PAKET HİDROFORLAR 300 LT TANKLI								FİYAT (DOLAR)	
TİP	HP	İNÇ.	DEBİ TON/SAAT						KAT DAİRE
			28	36	44	52	56		
2 DMK 2507 PAKET	7,5	3"	83	78	70	60	55	12 KAT 150 DAİRE	
2 DMK 2509 PAKET	10	3"	115	100	90	80	72	15 KAT 150 DAİRE	

FİYATLARA HİDROFOR TANKI DAHİL DİR. BELİRTİLEN TONAJLAR 2 POMPADA ÇALIŞIRSA ALINAN DEĞERDİR.
İSTEĞE GÖRE DAHA BÜYÜK VEYA DAHA KÜÇÜK TANK KULLANILABİLİR
FREKANS KONTROLLÜ İSTERNİR İSE NET FİYATA 550 ERO ARTI KDV EKLEYİNİZ.

KADEMELİ PAKET HİDROFORLAR



220 V YATIK KADEMELİ HİDROFOR 50 LT TANKLI

TİP	HP	İNÇ.	DEBİ TON/SAAT				KAT DAİRE	FİYAT (DOLAR)
			2,5	3,6	5	6		
YMK 705 M PAKET	1,5	11/4"-1"	50	45	32	21	5 KAT 12 DAİRE	460 \$
YMK 706 M PAKET	2	11/4"-1"	59	55	37	23	5 KAT 15 DAİRE	485 \$

220 V YATIK KADEMELİ HİDROFOR 100 LT TANKLI

TİP	HP	İNÇ.	DEBİ TON/SAAT				KAT DAİRE	FİYAT (DOLAR)
			2,5	3,6	5	6		
YMK 707 M PAKET	2,5	11/4"-1"	66	60	40	25	6 KAT 15 DAİRE	565 \$
YMK 709 M PAKET	3	11/4"-1"	79	67	51	28	7 KAT 20 DAİRE	595 \$

220 V DİK MİLLİ KADEMELİ HİDROFORLAR 100 LT TANKLI

TİP	HP	İNÇ.	DEBİ TON/SAAT				KAT DAİRE	FİYAT (DOLAR)
			2,5	3,6	5	6		
DMK 705 M PAKET	1,5	11/4"-1"	50	40	32	21	5 KAT 12 DAİRE	570 \$
DMK 706 M PAKET	2	11/4"-1"	59	55	37	23	5 KAT 15 DAİRE	595 \$
DMK 707 M PAKET	2,5	11/4"-1"	66	52	40	25	6 KAT 15 DAİRE	600 \$
DMK 709 M PAKET	3	11/4"-1"	79	67	51	28	7 KAT 20 DAİRE	640 \$
DMK 908 M PAKET	3	11/2"-11/4"	75	70	60	50	7 KAT 30 DAİRE	720 \$

380 V DİK MİLLİ KADEMELİ HİDROFORLAR 100 LT TANKLI

TİP	HP	İNÇ.	DEBİ TON/SAAT				KAT DAİRE	FİYAT (DOLAR)
			2,5	3,6	5	6		
1 DMK 706 T PAKET	2	11/4"-1"	59	55	37	23	5 KAT 15 DAİRE	755 \$
1 DMK 707 T PAKET	2,5	11/4"-1"	66	52	40	25	6 KAT 15 DAİRE	770 \$
1 DMK 709 T PAKET	3	11/4"-1"	79	67	51	28	7 KAT 20 DAİRE	800 \$

380 V DİK MİLLİ KADEMELİ HİDROFORLAR 100 LT TANKLI

TİP	HP	İNÇ.	DEBİ TON/SAAT				KAT DAİRE	FİYAT (DOLAR)
			3,5	6	7	9		
1 DMK 908 T PAKET	3	11/2"-11/4"	70	48	38	23	7 KAT 30 DAİRE	880 \$
1 DMK 909 T PAKET	4	11/2"-11/4"	77	52	42	26	8 KAT 30 DAİRE	930 \$

380 V DİK MİLLİ KADEMELİ HİDROFORLAR 300 LT TANKLI

TİP	HP	İNÇ.	DEBİ TON/SAAT				KAT DAİRE	FİYAT (DOLAR)
			7	11	13	15		
1 DMK 1207 PAKET	4	11/4"	60	53	47	39	7 KAT 40 DAİRE	1.190 \$
1 DMK 1208PAKET	5,5	11/4"	70	69	60	50	8 KAT 40 DAİRE	1.460 \$
1 DMK 1211PAKET	7,5	11/4"	100	84	74	62	9 KAT 40 DAİRE	1.660 \$
1 DMK 1505 PAKET	5,5	11/2"	90	80	70	60	8 KAT 50 DAİRE	1.630 \$
1 DMK 1506 PAKET	7,5	11/2"	106	94	83	68	9 KAT 50 DAİRE	1.780 \$

FİYATLARA HİDROFOR
TANKI DAHİL DİR

ÇİFT POMPALI PAKET HİDROFORLAR

ÇELİK FANLI



220 VOLT VEYA 380 VOLT

ÇİFT POMPALI PAKET HİDROFORLAR 300 LT TANKLI									FİYAT (DOLAR)
TİP	HP	İNÇ.	DEBİ TON/SAAT					KAT DAİRE	
			5	7	10	11	12		
2 DMK SS 605	1,6	2"	55	48	39	30	25	5 KAT 20 DAİRE	1.630 \$
2 DMK SS 606	2	2"	64	57	46	37	33	5 KAT 30 DAİRE	1.730 \$
2 DMK SS 608	3	2"	88	78	65	53	46	7 KAT 48 DAİRE	1.930 \$

ÇİFT POMPALI PAKET HİDROFORLAR 300 LT TANKLI									FİYAT (DOLAR)
TİP	HP	İNÇ.	DEBİ TON/SAAT					KAT DAİRE	
			7	10	12	14	16		
2 DMK SS 805	2	2"	52	46	37	25	19	5 KAT 40 DAİRE	1.730 \$
2 DMK SS 807	3	2"	71	62	51	37	30	6 KAT 60 DAİRE	1.930 \$
2 DMK SS 808	3,5	2"	84	74	61	45	35	7 KAT 60 DAİRE	2.030 \$

FİYATLARA HİDROFOR TANKI DAHİL DİR

İSTEĞE GÖRE DAHA BÜYÜK VEYA DAHA KÜÇÜK TANK KULLANILABİLİR

FREKANS KONTROLLÜ İSTENİR İSE ÇIKAN NET FİYATA (İSKONTOSU YAPILMIŞ) 550 EURO ARTI KDV EKLENİR.

SU FİLTRELERİ

FİLTRE KAPLARI



5" FİLTRE KABI
FİYAT(DOLAR)
15 \$



10" FİLTRE KABI
FİYAT(DOLAR)
19 \$



20" FİLTRE KABI
FİYAT(DOLAR)
48 \$

YIKANABİLİR FİLTRELER



5" YIKANABİLİR
FİYAT(DOLAR)
3 \$



10" YIKANABİLİR
FİYAT(DOLAR)
4 \$



20" YIKANABİLİR
FİYAT(DOLAR)
12 \$

AKTİF KARBON



5" AKTİF KARBON
FİYAT(DOLAR)
2,8 \$



10" AKTİF KARBON
FİYAT(DOLAR)
3,0 \$



20" AKTİF KARBON
FİYAT(DOLAR)
12 \$

SİLİFOZ DOLU TÜP



5" SİLİFOZ
FİYAT(DOLAR)
18 \$



10" SİLİFOZ
FİYAT(DOLAR)
23 \$



20" SİLİFOZ
FİYAT(DOLAR)
50 \$

ÜÇLÜ FİLTRE SETİ



10" ÜÇLÜ FİLTRE SETİ	FİYAT (DOLAR)
YIKANABİLİR + SİLİFOZ + AKTİF KARBON	87 \$

2 Lİ SET (DİREK MUSLUĞA TAKILAN)



FL 2	DİREK MUSLUĞA TAKILIR	FİYAT (DOLAR)
5 MİKRON + AKTİF KARBON		40 \$

ARITMA CİHAZLARI



KASALI POMPASIZ RO 250 LT / GÜN

İÇİNDEKİLER	1- 10" ŞEYFAF HOUSİNG 5 MİKRON FİLTRE	FİYAT (DOLAR)
	2- 10" BLOCK KARBON FİLTRE	
	3- 10 " BEYAZ HOUSİNG 1 MİKRON	190 \$
	4- 75 GPD MEMBRAN FİLTRE	
	5- 10" İNLİNE POST KARBON	
	6- 12 LT DEPOLAMA TANKI	



KASALI RO POMPALI 250 LT / GÜN

İÇİNDEKİLER	1- 10" ŞEYFAF HOUSİNG 5 MİKRON FİLTRE	FİYAT (DOLAR)
	2- 10" BLOCK KARBON FİLTRE	
	3- 10 " BEYAZ HOUSİNG 1 MİKRON	220 \$
	4- 75 GPD MEMBRAN FİLTRE	
	5- 10" İNLİNE POST KARBON	
	6- 8 LT DEPOLAMA TANKI	

FİLTRELERİ

	1 MİKRON
	FİYAT(DOLAR)
	2 \$

	AKTİF KARBON
	FİYAT(DOLAR)
	3 \$

	5 MİKRON
	FİYAT(DOLAR)
	2 \$

	RO MEMBRAN
	FİYAT(DOLAR)
	30 \$

	SON KARBON
	FİYAT(DOLAR)
	6 \$



SU YUMUŞATMA CİHAZI

VİLLA İÇİN SU YUMUŞATMA	
5 TON / GÜN	FİYAT (DOLAR)
25 LT REÇİNELİ	
50 KG TUZ BERABERİNDE	
OTOMATİK TERS YIKAMALI	
KOMPACT SİSTEM KULLANIMA HAZIRDIR	
	1.000 \$

PLASTİK DRENaj POMPALARI

PLASTİK GÖVDELİ
PLASTİK FANLI
ŞAMANDRALI

KULLANIM ALANI ;
TEMİZ SU DRENajINDA KULLANILIR ..
TEMİZ YAĞMUR SUYU VS ...

220 VOLT
50 HZ



PLASTİK DRENaj POMPALARI (TEMİZ SU)

TİP	WATT	Volt	İNÇ.		DEBİ TON/SAAT (m3/h)						
					1	2	4	6	7	9	
DP 400	400	220	11/4"	MSS	7	6	4	3	2	1	68 \$
DP 500	500	220	11/4"		8	7	5	4	3	2	85 \$
DP 550	550	220	11/4"		10	9	7	6	5	3	90 \$

PLASTİK GÖVDELİ
PLASTİK FANLI AÇIK FANLI
ŞAMANDRALI

KULLANIM ALANI ;
AZ KİRLİ SU DRENajINDA KULLANILIR ..
YAĞMUR SUYU VS ..

220 VOLT
50 HZ



PLASTİK DRENaj POMPALARI (AZ KİRLİ SU) AÇIK FANLI

TİP	WATT	Volt	İNÇ.		DEBİ TON/SAAT (m3/h)						
					1	2	4	6	8	10	
DP-S 400	400	220	11/2"	MSS	7	6	5	4	3	1	75 \$
DP-S 550	550	220	11/2"		9	7	6	5	4	3	90 \$
DP -S 750	750	220	11/2"		10	9	8	7	6	4	100 \$

İÇTEN ŞAMANDRALI
GİZLİ FLATÖRLÜ

PLASTİK GÖVDELİ
PLASTİK FANLI
İÇTEN ŞAMANDRALI

KULLANIM ALANI ;
TEMİZ SU DRENajINDA KULLANILIR ..
İÇTEN FLATÖRÜ SAYESİNDE DAR ALANLARDA ÇALIŞIR

220 VOLT
50 HZ



ELEKTRONİK FLATÖRLÜ DRENaj POMPALARI

TİP	WATT	Volt	İNÇ.		DEBİ TON/SAAT (m3/h)						
					1	2	4	6	7	9	
DP-KF 400	400	220	11/4"	MSS	7	6	4	3	2	1	100 \$
DP-KF 500	500	220	11/4"		8	7	5	4	3	2	110 \$
DP-KF 550	550	220	11/4"		10	9	7	6	5	3	120 \$

İÇTEN ŞAMANDRALI
GİZLİ FLATÖRLÜ

PLASTİK GÖVDELİ
PLASTİK FANLI
İÇTEN ŞAMANDRALI

KULLANIM ALANI ;
TEMİZ SU DRENajINDA KULLANILIR ..
İÇTEN FLATÖRÜ SAYESİNDE DAR ALANLARDA ÇALIŞIR

220 VOLT
50 HZ



GİZLİ FLATÖRLÜ DRENaj POMPALARI

TİP	WATT	Volt	İNÇ.		DEBİ TON/SAAT (m3/h)						
					1	2	4	6	7	9	
DP-RM 400	400	220	11/4"	MSS	7	6	4	3	2	1	110 \$
DP-RM 500	500	220	11/4"		8	7	5	4	3	2	120 \$
DP-RM 550	550	220	11/4"		10	9	7	6	5	3	130 \$

PASLANMAZ GÖVDELİ DRENAJ POMPALARI

KOMPLE PASLANMAZ GÖVDELİ
AÇIK FANLI PLASTİK FAN
5 MT KABLO VE FİŞ İLE SEVK EDİLİR

ŞAMANDRALI
KULLANIM ALANI ;
AZ KİRLİ SU DRENAJINDA KULLANILIR ..

220 VOLT
50 HZ



PASLANMAZ DRENAJ POMPALARI (AZ KİRLİ SU) AÇIK FANLI

TİP	WATT	Volt	İNÇ.		DEBİ TON/SAAT (m3/h)						FİYAT (USD)
					1	2	4	5	6	7	
PS-TM 400	400	220	11/4"	MSS	7	5	4	3	2	1	115 \$
PS-TM 550	550	220	11/4"		8	7	6	4	3	2	125 \$
PS-TM 750	750	220	11/4"		9	8	7	5	4	3	135 \$

KOMPLE PASLANMAZ GÖVDELİ
AÇIK FANLI PLASTİK FAN
5 MT KABLO VE FİŞ İLE SEVK EDİLİR

ŞAMANDRALI
KULLANIM ALANI ;
AZ KİRLİ SU DRENAJINDA KULLANILIR ..

220 VOLT
50 HZ



PASLANMAZ DRENAJ POMPALARI (AZ KİRLİ SU) AÇIK FANLI

TİP	WATT	Volt	İNÇ.		DEBİ TON/SAAT (m3/h)						FİYAT (USD)
					2	4	7	8	9	11	
PS-KS 550	550	220	11/2"	MSS	7	6	5	4	3	1	140 \$
PS-KS 750	750	220	11/2"		9	7	6	5	4	3	150 \$
PS-KS 900	900	220	11/2"		10	9	8	7	5	4	160 \$

MOTOR GÖVDESİ PASLANMAZ
POMPA GÖVDESİ PLASTİK
5 MT KABLO VE FİŞ İLE SEVK EDİLİR

AÇIK FANLI PLASTİK FAN
ŞAMANDRALI
AZ KİRLİ SU DRENAJINDA KULLANILIR ..

220 VOLT
50 HZ



TONAJLI DRENAJ POMPALARI (AZ KİRLİ SU) AÇIK FANLI

TİP	HP	Volt	İNÇ.		DEBİ TON/SAAT (m3/h)						FİYAT (USD)
					2	6	10	13	15	19	
ROD 100	1	220	2"	MSS	8	7	6	3			140 \$
ROD 150	1,5	220	2"		9	8	7	5	4	2	160 \$

KOMPLE PASLANMAZ
AÇIK FANLI ÇELİK FAN
5 MT KABLO VE FİŞ İLE SEVK EDİLİR

ŞAMANDRALI
KULLANIM ALANI ;
PİS SU & FOSEPTİK DRENAJINDA KULLANILIR

220 VOLT
50 HZ



PASLANMAZ ÇELİK PİS SU FOSEPTİK POMPASI AÇIK FANLI

TİP	HP	Volt	İNÇ.		DEBİ TON/SAAT (m3/h)						FİYAT (USD)
					3	6	9	12	15	20	
INOX 100	1	220	11/2"	MSS	10	9	8	6	5		370 \$
INOX 150	1,5	220	2"		12	11	10	8	7	5	430 \$

PİS SU & FOSEPTİK POMPALARI



POMPA GÖVDESİ DÖKÜM
MOTOR GÖVDESİ SS PASLANMAZ
5 METRE KABLO VE FİŞ İLE SEVK EDİLİR

FLATÖRLÜ
TERMİK KORUMALI
PİS SU TRANSFERİNDE KULLANILIR

KORUMA : IP 68
220 V 50 HZ

AÇIK FANLI PİS SU - FOSEPTİK POMPALARI

TİP	HP	KW	Volt	İNÇ.		DEBİ TON/SAAT (m3/h)						FİYAT (USD)
						0	1	2	4	6	9	
DVX 25	0,25	0,18	220	11/2"	MSS	7	6	5	4	3	2	135 \$
DVX 35	0,35	0,25	220	11/2"		8	7	6	5	4	3	145 \$



POMPA GÖVDESİ DÖKÜM
MOTOR GÖVDESİ SS PASLANMAZ
5 METRE KABLO VE FİŞ İLE SEVK EDİLİR

TERMİK KORUMALI
ASANSÖR FLATÖRLÜ
40 X 40 LOGARLARDA RAHATLIKLA ÇALIŞIR

KORUMA : IP 68
220 V 50 HZ

ASANSÖR FLATÖRLÜ - AÇIK FANLI PİS SU

TİP	HP	KW	Volt	İNÇ.		DEBİ TON/SAAT (m3/h)						FİYAT (USD)
						0	1	2	4	6	9	
DVX 25 AS	0,25	0,18	220	11/2"	MSS	7	6	5	4	3	2	160 \$



POMPA GÖVDESİ DÖKÜM
MOTOR GÖVDESİ SS PASLANMAZ
FAN : DÖKÜM AÇIK FANLI

TERMİK KORUMALI
5 METRE KABLO VE FİŞ İLE SEVK EDİLİR
PİS SU FOSEPTİK TRANSFERİNDE KULLANILIR

KORUMA : IP 68
220 V 50 HZ

AÇIK FANLI PİS SU - FOSEPTİK POMPALARI

TİP	HP	KW	Volt	İNÇ.		DEBİ TON/SAAT (m3/h)						FİYAT (USD)
						1	5	10	12	15	18	
DVX 80	0,8	0,55	220	2"	MSS	8	7	6	4	3	2	230 \$
DVX 100	1	0,75	220	2"		9	8	7	5	4	3	250 \$



POMPA GÖVDESİ DÖKÜM
MOTOR GÖVDESİ SS PASLANMAZ
FAN : DÖKÜM AÇIK FANLI

TERMİK KORUMALI
6 METRE KABLO VE FİŞ İLE SEVK EDİLİR
PİS SU FOSEPTİK TRANSFERİNDE KULLANILIR

KORUMA : IP 68
220 V 50 HZ

AÇIK FANLI PİS SU - FOSEPTİK POMPALARI

TİP	HP	KW	Volt	İNÇ.		DEBİ TON/SAAT (m3/h)						FİYAT (USD)
						2	6	10	15	18	20	
DVX 150 M	1,5	1,1	220	2"	MSS	9	8	7	6	4	3	290 \$
DVX 150 T	1,5	1,1	380	2"		9	8	7	6	4	3	290 \$

PİS SU & FOSEPTİK POMPALARI



POMPA GÖVDESİ DÖKÜM

MOTOR GÖVDESİ SS PASLANMAZ

FAN : DÖKÜM AÇIK FANLI

TERMİK KORUMALI

5 METRE KABLO VE FİŞ İLE SEVK EDİLİR

PİS SU FOSEPTİK TRANSFERİNDE KULLANILIR

KORUMA : IP 68

220 V veya 380 V

AÇIK FANLI PİS SU - FOSEPTİK POMPALARI

TİP	HP	KW	Volt	İNÇ.		DEBİ TON/SAAT (m3/h)						FİYAT (USD)
						3	7	9	10	12	14	
DVX 200 M	2	1,5	220	11/2"	SS	20	16	14	11	8	4	365 \$
DVX 200 T	2	1,5	380	11/2"		20	16	14	11	8	4	365 \$



POMPA GÖVDESİ DÖKÜM

MOTOR GÖVDESİ SS PASLANMAZ

FAN : DÖKÜM AÇIK FANLI

TERMİK KORUMALI

5 METRE KABLO VE FİŞ İLE SEVK EDİLİR

PİS SU FOSEPTİK TRANSFERİNDE KULLANILIR

KORUMA : IP 68

220 V veya 380 V

AÇIK FANLI PİS SU - FOSEPTİK POMPALARI

TİP	HP	KW	Volt	İNÇ.		DEBİ TON/SAAT (m3/h)						FİYAT (USD)
						5	10	18	28	30	40	
DVX 300 M	3	2,2	220	3"	SS	17	15	14	10	9	5	490 \$
DVX 300 T	3	2,2	380	3"		17	15	14	10	9	5	490 \$



POMPA GÖVDESİ DÖKÜM

MOTOR GÖVDESİ DÖKÜM

FAN : ÇELİK KANAL FANLI

TERMİK KORUMALI

5 METRE KABLO VE FİŞ İLE SEVK EDİLİR

PİS SU FOSEPTİK TRANSFERİNDE KULLANILIR

KORUMA : IP 68

220 V veya 380 V

DÖKÜM GÖVDELİ ÇELİK ÇİFT KANAL FANLI - PİS SU POMPALARI

TİP	HP	KW	Volt	İNÇ.		DEBİ TON/SAAT (m3/h)						FİYAT (USD)
						2	6	18	30	36	42	
VMCM 200 M	2	1,5	220	21/2"	SS	15	12	9	7	5	3	700 \$
VMCM 200 T	2	1,5	380	21/2"		15	12	9	7	5	3	700 \$
VMCM 300 M	3	2,2	220	21/2"		18	14	11	9	7	5	770 \$
VMCM 300 T	3	2,2	380	21/2"		18	14	11	9	7	5	770 \$



POMPA GÖVDESİ SS PASLANMAZ

MOTOR GÖVDESİ SS PASLANMAZ

FAN : AÇIK FANLI SS PASLANMAZ

TERMİK KORUMALI

5 METRE KABLO VE FİŞ İLE SEVK EDİLİR

PİS SU FOSEPTİK TRANSFERİNDE KULLANILIR

KORUMA : IP 68

220 V

KOMPLE PASLANMAZ PİS SU & FOSEPTİK POMPASI

TİP	HP	KW	Volt	İNÇ.		DEBİ TON/SAAT (m3/h)						FİYAT (USD)
						3	6	9	12	15	20	
INOX 100 M	1	0,75	220	11/2"	SS	10	9	8	6	5		370 \$
INOX 150 M	1,5	1	220	2"		12	11	10	8	7	5	430 \$

BIÇAKLI PİS SU & FOSEPTİK POMPALARI



POMPA GÖVDESİ DÖKÜM

MOTOR GÖVDESİ SS PASLANMAZ

BIÇAK : ÇELİK

FAN : DÖKÜM AÇIK

TERMİK KORUMALI

5 METRE KABLO VE FİŞ İLE SEVK EDİLİR

PİS SU FOSEPTİK TRANSFERİNDE KULLANILIR

KORUMA : IP 68

220 V veya 380 V

BIÇAKLI PİS SU - FOSEPTİK POMPALARI

TİP	HP	KW	Volt	İNÇ.		DEBİ TON/SAAT (m3/h)						FİYAT (DOLAR)
						3	8	12	15	18	25	
BAFA 150 M	1,5	1,1	220	2"	MSS	8	7	4	2			320 \$
BAFA 200 M	2	1,5	220	2"		11	9	6	4	1		345 \$
BAFA 200 T	2	1,5	380	2"		11	9	6	4	1		345 \$



POMPA GÖVDESİ DÖKÜM

MOTOR GÖVDESİ SS PASLANMAZ

BIÇAK : ÇELİK

FAN : DÖKÜM AÇIK

TERMİK KORUMALI

5 METRE KABLO VE FİŞ İLE SEVK EDİLİR

PİS SU FOSEPTİK TRANSFERİNDE KULLANILIR

KORUMA : IP 68

220 V veya 380 V

BIÇAKLI PİS SU - FOSEPTİK POMPALARI

TİP	HP	KW	Volt	İNÇ.		DEBİ TON/SAAT (m3/h)						FİYAT (DOLAR)
						3	8	12	15	18	25	
BAFA 300 M	3	2	220	2 1/2"	MSS	15	14	13	12	10	4	500 \$
BAFA 300 T	3	2	380	2 1/2"		15	14	13	12	10	4	500 \$



POMPA GÖVDESİ DÖKÜM

MOTOR GÖVDESİ SS PASLANMAZ

BIÇAK : ÇELİK ÖĞÜTÜCÜLÜ

TERMİK KORUMALI

5 METRE KABLO VE FİŞ İLE SEVK EDİLİR

PİS SU FOSEPTİK TRANSFERİNDE KULLANILIR

KORUMA : IP 68

220 V veya 380 V

ÖĞÜTÜCÜLÜ BIÇAKLI PİS SU - FOSEPTİK POMPALARI

TİP	HP	KW	Volt	İNÇ.		DEBİ TON/SAAT (m3/h)						FİYAT (DOLAR)
						1	5	10	15	18	20	
CUT 150 M	1,5	1,1	220	2"	MSS	18	16	13	9	4	2	450 \$
CUT 150 T	1,5	1,1	380	2"		18	16	13	9	4	2	450 \$
CUT 200 M	2	1,5	220	2"		21	18	15	10	7	5	520 \$
CUT 200 T	2	1,5	380	2"		21	18	15	10	7	5	520 \$

BIÇAKLI DÖKÜM GÖVDELİ PİS SU POMPALARI

POMPA GÖVDESİ DÖKÜM
MOTOR GÖVDESİ DÖKÜM
BIÇAK : ÇELİK -- FAN : AÇIK FAN

2850 DEVİR / DAK 380 VOLT 50 HZ
6 METRE KABLO İLE SEVK EDİLİR
PİS SU FOSEPTİK TRANSFERİNDE KULLANILIR

ÇELİK ÖĞÜTÜCÜ BIÇAKLI PİS SU POMPASI**ÖĞÜTÜCÜLÜ BIÇAKLI PİS SU POMPALARI**

TİP	HP	KW	ÇIKIŞ inç		DEBİ TON/SAAT (m3/h)								FİYAT (DOLAR)
					0	9	15	18	19	20	23	27	
DRAGON 150	1,5	1,1	11/2"	MSS	11	10	9	7	5				450 \$
DRAGON 200	2	1,5	2"		14	12	11	10	9	8	7	6	550 \$

POMPA GÖVDESİ DÖKÜM
MOTOR GÖVDESİ DÖKÜM
BIÇAK : ÇELİK -- FAN : ÇELİK

2850 DEVİR / DAK - (ARON 1500 -2000 1450 DEVİR)
380 VOLT 50 HZ
PİS SU FOSEPTİK TRANSFERİNDE KULLANILIR

ÇELİK HELEZON FAN YAPISI İLE TIKANMAZ**PARÇALIYICILI AÇIK FANLI DÖKÜM PİS SU DALGIÇ**

TİP	HP	KW	ÇIKIŞ inç		DEBİ TON/SAAT (m3/h)								FİYAT (DOLAR)
					0	5	10	15	18	20	25	28	
ARON 150	1,5	1,1	2"	MSS	15	13	11	8	5	3			450 \$
ARON 200	2	1,5	2"		20	18	16	14	13	11	9	7	540 \$
TİP	HP	KW	ÇIKIŞ inç		DEBİ TON/SAAT (m3/h)								FİYAT (DOLAR)
					0	24	32	40	46	54	62	70	
ARON 300	3	2,2	3"	MSS	22	16	13	11	9	6			620 \$
ARON 400	4	3	3"		26	20	17	14	13	9	6		770 \$
ARON 550	5,5	4	3"		30	23	20	18	16	14	12	10	880 \$
TİP	HP	KW	ÇIKIŞ inç		DEBİ TON/SAAT (m3/h)								FİYAT (DOLAR)
					0	32	46	62	70	86	102	114	
ARON 750	7,5	5,5	4"	MSS	32	24	21	17	15	11	7	4	1.180 \$
ARON 1000	10	7,5	4"		34	29	26	24	23	20	16	14	1.380 \$



TONAJLI DÖKÜM GÖVDELİ PİS SU POMPALARI

TONAJLI PİS SU POMPALARI (2900 DEVİR)

TİP	HP	KW	ÇIKIŞ inç		DEBİ TON/SAAT (m3/h)								FİYAT (DOLAR)
					0	5	10	15	20	25	28	30	
RAN 150	1,5	1,1	2"	MSS	16	14	13	12	10	8	7		320 \$
RAN 220	2	1,5			17	15	15	13	11	8	6	5	380 \$

TİP	HP	KW	ÇIKIŞ inç		DEBİ TON/SAAT (m3/h)								FİYAT (DOLAR)	
					0	10	20	30	40	50	60	80		90
RAN 330	3	2,2	3"	MSS	15	13	12	11	10	9	7			470 \$
RAN 430	4	3			25	23	21	18	14	10				620 \$
RAN 530	5,5	4			32	29	25	22	16	5				770 \$
RAN 730	7,5	5,5			37	34	32	29	25	20	5			870 \$
RAN 1000	10	7,5	4"		33	31	28	27	24	22	19	12	7	1.230 \$

TİP	HP	KW	ÇIKIŞ inç		DEBİ TON/SAAT (m3/h)								FİYAT (DOLAR)	
					0	40	60	80	90	105	120	140		155
TORAN 400	4	3	4"	MSS	21	15	11	6						650 \$
TORAN 550	5,5	4			22	16	12	8	4					800 \$
TORAN 750	7,5	5,5			23	19	16	12	10	7				930 \$
TORAN 1000	10	7,5			24	20	18	16	15	13	10	6		1.230 \$
TORAN 1060	10	7,5	6"		24	20	18	16	14	13	11	7	3	1.340 \$

TONAJLI PİS SU POMPALARI (1450 DEVİR)

TİP	HP	KW	ÇIKIŞ inç		DEBİ TON/SAAT (m3/h)								FİYAT (DOLAR)	
					0	40	60	85	100	140	170	185		200
RANOR 760	7,5	5,5	6"	MSS	15	13	12	11	10	6	3			1.650 \$
RANOR 1060	10	7,5			17	15	14	13	11	9	6	3	2	1.800 \$

TİP	HP	KW	ÇIKIŞ inç		DEBİ TON/SAAT (m3/h)								FİYAT (DOLAR)	
					0	100	150	200	250	300	325	360		400
RANOR 1560	15	11	6"	MSS	20	17	15	12	8	6				2.550 \$
RANOR 2060	20	15			23	21	18	17	14	11	8	5		2.850 \$
RANOR 2560	25	18			27	22	21	19	16	13	11	8		3.500 \$
RANOR 3060	30	22			29	26	25	22	19	16	14	12	6	3.800 \$

TİP	HP	KW	ÇIKIŞ inç		DEBİ TON/SAAT (m3/h)								FİYAT (DOLAR)	
					0	150	180	220	320	350	370	400		430
RANOR 1580	15	11	8 "	MSS	21	16	14	12	5	2				2.800 \$
RANOR 2080	20	15			23	18	17	14	9	6	3			3.250 \$
RANOR 2580	25	18			31	23	21	20	12	10	7	5		3.750 \$
RANOR 3080	30	22			34	27	25	24	18	16	14	10	5	4.200 \$



GÖVDE : DÖKÜM
FAN : DÖKÜM
380 VOLT 50 HZ



ENDÜSTRİEL TİP PİS SU POMPALARI

UZUN SÜRELİ
ÇALIŞMAYA
DAYANIKLI

SOĞUTMA CEKETLİ

AÇIK FANLI



Yüksek Krom alaşımlı
Açık Fan



Yüksek Krom alaşımlı
Açık Fan



Karıştırıcı

KROM AÇIK FANLI SOĞUTMA CEKETLİ 2900 DEVİR

TİP	HP	KW	ÇIKIŞ inç		DEBİ TON/SAAT (m3/h)								FİYAT (DOLAR)
					0	8	12	15	18	20	25	30	
KRZ 220	2	1,5	2"	MSS	20	17	15	13	12	10	7		740 \$
KRZ 320	3	2,2			25	23	22	21	20	18	15	12	860 \$
KRZ 520	5	3,6			33	31	29	28	27	25	22	13	1.340 \$

TİP	HP		İNÇ.		DEBİ TON/SAAT (m3/h)								FİYAT (DOLAR)
					0	20	30	35	40	50	55	60	
KRZ 230	2	1,5	3"	MSS	14	10	7	4	2				800 \$
KRZ 330	3	2,2			19	16	13	11	10	5	2		910 \$
KRZ 530	5	3,6			28	21	19	15	12	8	3		1.340 \$
KRZ 730	7,5	5,5			34	27	24	21	19	13	10	8	1.730 \$

TİP	HP		İNÇ.		DEBİ TON/SAAT (m3/h)								FİYAT (DOLAR)
					0	30	40	45	50	60	70	80	
KRZ 540	5	3,6	4"	MSS	18	15	14	13	12	11	8	6	1.440 \$
KRZ 740	7,5	5,5			23	20	19	18	17	15	13	11	1.780 \$
KRZ 1000	10	7,5			39	32	30	27	25	23	17	12	2.260 \$
KRZ 1500	15	11			48	42	40	38	36	32	27	13	3.100 \$
KRZ 2000	20	15			56	52	50	49	48	45	40	16	3.850 \$

TİP	HP		İNÇ.		DEBİ TON/SAAT (m3/h)								FİYAT (DOLAR)
					0	50	60	80	100	130	140	150	
KRZ 1060	10	7,5	6"	MSS	29	24	22	16	11				2.500 \$
KRZ 1560	15	11			32	27	25	23	21	13			3.150 \$
KRZ 2060	20	15			37	34	33	30	27	20	16	9	3.850 \$

KARIŞTIRICILI VE AÇIK FANLI

TİP 1450 DEVİR	HP	KW	İNÇ.		DEBİ TON/SAAT (m3/h)								FİYAT (DOLAR)
					0	60	70	80	90	120	150	195	
DRZ 550	5,5	4	3"	MSS	14	10	9	8	7				2.700 \$
DRZ 850	8	6	4"		17	15	14	13	12	10	7	2	3.400 \$
DRZ 1250	12	9	6"		22	20	19	18	17	14	11	5	3.850 \$

GENİŞ KUYU -DEPO-ARTEZYEN DALGIÇLARI

SU ÇIKIŞ GÖVDESİ : DÖKÜM

MOTOR GÖVDESİ SS PASLAMAZ

FAN : PPO PLASTİK

2850 DEVİR / DAK 220 VOLT 50 HZ IP 68

ŞAMANDRALI VE 10 MT KABLO İLE

DEPO VE GENİŞ KUYULARA ATILARAK SU TEMİNİN DE KULLANILIR

ÇOK KADEMELİ GENİŞ KUYU - DEPO DALGIÇLARI

TİP	HP	ÇIKIŞ inç	KADEME SAYISI		DEBİ TON/SAAT (m3/h)						FİYAT (USD)
					1	1,8	2,5	3,6	4,5	5,5	
RONİN 100	1	1"	3	Hm	31	27	22	18	12,5	6	260 \$
RONİN 150	1,5	1"	4		42	38	33	28	18	7	290 \$

KOMPLE SS PASLANMAZ

MOTOR GÖVDESİ SS PASLAMAZ

FAN : PPO PLASTİK

2850 DEVİR / DAK 220 VOLT 50 HZ IP 68

ŞAMANDRALI , 10 MT KABLO VE PANO İLE SEVK EDİLİR

DEPO VE GENİŞ KUYULARA ATILARAK SU TEMİNİN DE KULLANILIR

NORİL FANLI KADEMELİ DALGIÇ POMPALAR

TİP	HP	ÇIKIŞ inç	KADEME SAYISI		DEBİ TON/SAAT (m3/h)						FİYAT (USD)
					0	2	2,5	3	4	5,5	
ROX 304	1	11/4"	4	Hm	51	47	43	41	31	20	350 \$
ROX 306	1,5		6		77	71	66	61	46	30	390 \$
ROX 307	1,8		7		85	77	70	65	50	35	430 \$
ROX 308	2		8		102	94	86	81	62	40	500 \$

ÇIKIŞ : SARI PRİNÇ

MOTOR GÖVDESİ SS PASLAMAZ

15 MT KABLOLU PANOLU

2850 DEVİR / DAK

220 VOLT 50 HZ

ARTEZYENLERDE SU TEMİNİNDE KULLANILIR

2" BORUYA GİREN DALGIÇ ÇAP : 50 mm

TİP	HP	İNÇ.	KADEME SAYISI		DEBİ TON/SAAT (m3/h)						FİYAT (USD)
					0	0,6	0,8	1	1,1	1,2	
2 GD 1	0,5	3/4"	1	Hm	50	33	25	17	15	12	300 \$

ÇIKIŞ : SARI PRİNÇ

MOTOR GÖVDESİ SS PASLAMAZ

30 MT KABLOLU PANOLU

2850 DEVİR / DAK

ÇAP : 75 mm

220 VOLT 50 HZ

ARTEZYENLERDE SU TEMİNİNDE KULLANILIR

3" BORUYA GİREN PAKET DALGIÇ POMPA ÇAP : 75 mm

TİP	HP	İNÇ.	KADEME SAYISI		DEBİ TON/SAAT (m3/h)						FİYAT (USD)
					0	0,6	1	1,5	2	2,5	
3 PK 15	0,8	1"	15	Hm	60	55	50	45	40	20	320 \$
3 PK 20	1	1"	20		80	65	70	52	45	25	370 \$

GENİŞ KUYU VE DEPO DALGIÇ POMPALARI



POMPA GÖVDESİ : PLASTİK
MOTOR GÖVDESİ SS PASLAMAZ
FAN : PPO PLASTİK

2850 DEVİR / DAK 220 VOLT 50 HZ IP 68

ŞAMANDRALI

DEPO VE GENİŞ KUYULARA ATILARAK SU TEMİNİN DE KULLANILIR

ÇOK KADEMELİ GENİŞ KUYU - DEPO DALGIÇLARI

TİP	HP	ÇIKIŞ inç	KADEME SAYISI		DEBİ TON/SAAT (m3/h)						FİYAT (USD)
					0	1	1,5	2	3	4	
BR 150	1,5	1"	3	III	34	29	24	21	16	10	180 \$

POMPA GÖVDESİ : ALUMİNYUM
MOTOR GÖVDESİ ALUMİNYUM
FAN : ALUMİNYUM

2850 DEVİR / DAK 220 VOLT 50 HZ IP 68

ŞAMANDRALI

DEPO VE GENİŞ KUYULARA ATILARAK SU TEMİNİN DE KULLANILIR

DRENAJ - ÖRME KUYU - DEPO DALGIÇLARI

TİP	HP	ÇIKIŞ inç	KADEME SAYISI		DEBİ TON/SAAT (m3/h)						FİYAT (USD)
					0	2	2,5	3	4	5	
ALG 50	0,5	1"	1	III	16	15	14	13	12	9	125 \$
ALG 100	1	1"	1		33	32	31	30	25	20	180 \$

TİP	HP	ÇIKIŞ inç	KADEME SAYISI		DEBİ TON/SAAT (m3/h)						FİYAT (USD)
					0	9	11	13	18	22	
ALG 150	1,5	2"	1		19	18	16	14	12	10	240 \$

POMPA GÖVDESİ : DÖKÜM
MOTOR GÖVDESİ SS PASLAMAZ
FAN : DÖKÜM

2850 DEVİR / DAK 220 VOLT 50 HZ IP 68

ŞAMANDRALI

DEPO VE GENİŞ KUYULARA ATILARAK SU TEMİNİN DE KULLANILIR

ÇELİK GÖVDELİ GENİŞ - ÖRME KUYU DALGIÇLARI

TİP	HP	ÇIKIŞ inç	KADEME SAYISI		DEBİ TON/SAAT (m3/h)						FİYAT (USD)
					0	1	4	6	9	15	
BKS 150 M	1,5	11/4"	1	III	34	32	36	21	17	8	330 \$
BKS 200 M	2	11/4"	1		42	40	35	31	24	10	390 \$

TİP	HP	ÇIKIŞ inç	KADEME SAYISI		DEBİ TON/SAAT (m3/h)						FİYAT (USD)
					0	2	5	7	10	12	
2 BKS 150 M	1,5	2"	2	III	33	30	36	21	16	4	330 \$
3 BKS 200 M	2	2"	3		42	40	36	33	20	13	390 \$
4 BKS 250 M	2,5	2"	4		54	52	49	45	33	23	460 \$

DEPO VE KESON KUYU YA ATIP DAMLAMA VEYA SALMA SULAMA YAPABİLİRSİNİZ..



MOTOR GÖVDESİ : SS 304
DÖKÜM FANLI

4" PAKET DALGIÇ POMPALAR

25 MT KABLOLU PANOLU



SU ÇIKIŞ GÖVDE : SARI PİRİNÇ
MOTOR GÖVDESİ SS PASLAMAZ
FAN : SARI PİRİNÇ

2850 DEVİR / DAK 220 VOLT 50 HZ
25 MT KABLOLU PANOLU
ARTEZYEN VE KUYULARA ATILARAK SU TEMİNİN DE KULLANILIR

4" TEK VE ÇİFT FANLI PAKET DALGIÇ POMPA

TİP	HP	KW	KADEME SAYISI	ÇIKIŞ inç		DEBİ TON/SAAT (m3/h)						FİYAT (USD)
						0	1,2	1,5	1,8	2	2,4	
TK 100	1	0,75	1	1"	Mss	60	40	30	25	16	10	285 \$
TK 150	1,5	1,1	2			90	69	50	40	28	20	365 \$

SU ÇIKIŞ GÖVDE : SS PASLANMAZ
MOTOR GÖVDESİ SS PASLAMAZ
FAN : NORİL

2850 DEVİR / DAK 220 VOLT 50 HZ
30 MT KABLOLU PANOLU
ARTEZYEN VE KUYULARA ATILARAK SU TEMİNİN DE KULLANILIR

30 MT KABLOLU PANOLU

4" ÇOK KADEMELİ PAKET DALGIÇ POMPALAR

TİP	HP	KW	KADEME SAYISI	ÇIKIŞ inç		DEBİ TON/SAAT (m3/h)						FİYAT (USD)
						2,4	3	3,6	4,2	5,4	6	
4 PK 4-10	1	0,75	10	11/4"	Mss	65	61	55	48	32	23	365 \$
4 PK 4-14	1,5	1,1	14			91	85	77	68	45	32	420 \$
4 PK 4-18	2	1,5	18			131	109	99	87	58	41	500 \$

TİP	HP	KW	KADEME SAYISI	ÇIKIŞ inç		DEBİ TON/SAAT (m3/h)						FİYAT (USD)
						3,6	4,8	6	7,2	8,4	9	
4 PK 6-08	1	0,75	8	2"	Mss	52	44	36	27	16	14	375 \$
4 PK 6-11	1,5	1,1	11			67	60	49	37	21	18	425 \$
4 PK 6-15	2	1,5	15			91	82	67	51	29	22	510 \$

TİP	HP	KW	KADEME SAYISI	ÇIKIŞ inç		DEBİ TON/SAAT (m3/h)						FİYAT (USD)
						5	6	7	8	10	12	
4 PK 8-12	2	1,5	8	2"		60	57	52	44	34	22	505 \$

TİP	HP	KW	KADEME SAYISI	ÇIKIŞ inç		DEBİ TON/SAAT (m3/h)						FİYAT (USD)
						6	7	9	11	12	14	
4 PK 10-07	1,5	1,1	7	2"	Mss	40	38	34	28	18	10	415 \$
4 PK 10-09	2	1,5	9			57	55	49	40	26	14	485 \$

TİP	HP	KW	KADEME SAYISI	ÇIKIŞ inç		DEBİ TON/SAAT (m3/h)						FİYAT (USD)
						5,4	9	11	13	15	17	
4 PK 12-06	1,5	1,1	6	2"	Mss	32	26	23	20	16	10	415 \$
4 PK 12-08	2	1,5	8			43	35	31	27	21	14	495 \$

30 MT KABLOLU PANOLU



BURGU TİP FANLI DC SOLAR DALGIÇLAR



TİP	DEBİ	HM maximum	GÜÇ (kw)	V	POMPA ÇAPI	ÇIKIŞ	FİYAT
SOLAR 35	2 m3/ h	35 metre	0,37	12	80 mm -3"	1"	270 \$
SOLAR 65	2 m3/ h	65 metre	0,37	24	80 mm -3"	1"	300 \$
SOLAR 90	2 m3/ h	90 metre	0,75	48	80 mm -3"	1"	320 \$
SOLAR 140	2 m3/ h	140 metre	0,75	48	83 mm -3"	1"	370 \$

İNVERTER KULLANIMI GEREKTİRMEZ / DİREK PANELLERE BAĞLAYABİLİRSİNİZ .

4" NORTEK SOLAR İÇİN DALGIÇ MOTORLAR



TİP	HP	KW	VOLT	FİYAT (DOLAR)
4 DTS 100	1	0,75	TRİFAZE 220 V	200 \$
4 DTS 150	1,5	1,1		220 \$
4 DTS 200	2	1,5		250 \$
4 DTS 300	3	2,2		310 \$

PAKET SOLAR SİSTEMLER

4 DTS 100 + 6 PANEL X (285 WATT) + İNVERTER VE PANOSU :	2.400 \$
4 DTS 150 + 8 PANEL X (285 WATT) + İNVERTER VE PANOSU :	2.900 \$
4 DTS 200 + 10 PANEL X (285 WATT) + İNVERTER VE PANOSU :	3.400 \$
4 DTS 300 + 12 PANEL X (285 WATT) + İNVERTER VE PANOSU :	4.000 \$



POMPA - MOTOR



GÜNEŞ PANELİ



İNVERTÖR PANOSU

İSTENİLEN POMPA KADEMESİNİ LİSTEMİZDEN SEÇEBİLİRSİNİZ . FİYATLARA POMPA KADEMESİ EKLENİCEKTİR.

SİSTEM SADECE GÜNDÜZ ÇALIŞIR . GECE ÇALIŞMASI GEREKİR İSE AKÜ KULLANINIZ .

KONSTRÜKSİYON VE DİĞER SARF MALZEMELER FİYATA DAHİL DEĞİLDİR.

4" NORİL FANLI DALGIÇ POMPALAR

!!! KADEMELER KROM BAŞLIKLIDIR !!!



3 TON SERİSİ													FİYAT	
TİP	HP	KW	KADEME SAYISI	ÇIKIŞ inç		DEBİ TON/SAAT (m3/h)								YALNIZ KADEME
						0	1,2	1,5	1,8	2,4	2,7	3	3,3	
4 NF 2-12	0,75	0,55	12	11/4"	MSS	85	80	77	70	62	54	47	38	105 \$
4 NF 2-15	1	0,75	15			106	100	96	88	78	68	59	48	115 \$
4 NF 2-21	1,5	1,1	21			149	140	135	123	109	95	82	67	150 \$
4 NF 2-28	2	1,5	28			198	187	180	165	145	127	110	90	175 \$
4 NF 2-37	3	2,2	37			262	247	238	217	191	168	145	119	220 \$

6 TON SERİSİ													FİYAT	
TİP	HP	KW	KADEME SAYISI	ÇIKIŞ inç		DEBİ TON/SAAT (m3/h)								YALNIZ KADEME
						0	2,4	3	3,6	4,2	4,8	5,4	6	
4 NF 4-08	0,75	0,55	8	11/4"	MSS	58	52	49	44	39	33	26	18	100 \$
4 NF 4-10	1	0,75	10			73	65	61	55	48	41	32	23	105 \$
4 NF 4-14	1,5	1,1	14			102	91	85	77	68	57	45	32	120 \$
4 NF 4-18	2	1,5	18			131	117	109	99	87	73	58	41	140 \$
4 NF 4-24	3	2,2	24			174	156	146	132	116	98	77	55	170 \$
4 NF 4-32	4	3	32			232	208	195	176	155	130	103	73	220 \$
4 NF 4-42	5,5	4	40			290	260	243	220	194	163	128	92	260 \$

9 TON SERİSİ													FİYAT	
TİP	HP	KW	KADEME SAYISI	ÇIKIŞ inç		DEBİ TON/SAAT (m3/h)								YALNIZ KADEME
						0	2,4	3,6	4,8	6	7,2	8,4	9	
4 NF 6-08	1	0,75	8	2"	MSS	56	52	48	44	36	27	16	14	115 \$
4 NF 6-11	1,5	1,1	11			77	71	67	60	49	37	21	18	125 \$
4 NF 6-15	2	1,5	15			105	97	91	82	67	51	29	22	150 \$
4 NF 6-21	3	2,2	21			140	129	121	109	90	68	39	32	180 \$
4 NF 6-26	4	3	26			182	168	158	142	117	89	50	42	210 \$
4 NF 6-34	5,5	4	34			238	220	206	185	152	116	66	61	260 \$
4 NF 6-42	7,5	5,5	42			294	271	254	229	188	143	82	73	315 \$

12 TON SERİSİ												FİYAT		
TİP	HP	KW	KADEME SAYISI	ÇIKIŞ inç		DEBİ TON/SAAT (m3/h)								YALNIZ KADEME
						0	2,4	5	6	7	8	10	12	
4 NF 8-12	2	1,5	12	2"	MSS	76	67	60	57	52	44	34	22	145 \$
4 NF 8-14	3	2,2	14			88	79	70	67	61	52	40	26	160 \$
4 NF 8-23	4	3	23			131	117	105	100	92	79	62	52	190 \$
4 NF 8-30	5,5	4	30			170	152	136	130	121	102	81	55	230 \$
4 NF 8-33	7,5	5,5	33			208	186	165	157	143	122	94	61	285 \$
4 NF 8-41	10	7,5	41			259	231	205	195	178	151	117	76	360 \$

4" NORİL FANLI DALGIÇ POMPALAR



!!! KADEMELER KROM BAŞLIKLIDIR !!!



14 TON SERİSİ													FİYAT	
TİP	HP	KW	KADEME SAYISI	ÇIKIŞ inç		DEBİ TON/SAAT (m3/h)								YALNIZ KADEME
						0	3,6	6	7	9	11	12	14	
4 NF 10-07	1,5	1,1	7	2"	MSS	47	43	40	38	34	28	18	10	115 \$
4 NF 10-09	2	1,5	9			67	61	57	55	49	40	26	14	125 \$
4 NF 10-13	3	2,2	13			88	79	75	70	62	51	36	18	150 \$
4 NF 10-17	4	3	17			115	104	97	93	83	67	46	23	180 \$
4 NF 10-24	5,5	4	24			147	133	127	119	109	89	63	33	200 \$
4 NF 10-27	7,5	5,5	27			182	164	155	148	133	107	72	37	250 \$
4 NF 10-34	10	7,5	34			229	207	195	186	167	135	90	47	330 \$

18 TON SERİSİ												FİYAT		
TİP	HP	KW	KADEME SAYISI	ÇIKIŞ inç		DEBİ TON/SAAT (m3/h)								YALNIZ KADEME
						0	5,4	7,2	9	11	13	15	17	
4 NF 12-06	1,5	1,1	6	2"	MSS	37	32	29	26	23	20	16	10	115 \$
4 NF 12-08	2	1,5	8			50	43	39	35	31	27	21	14	135 \$
4 NF 12-12	3	2,2	12			75	64	59	53	46	40	31	20	165 \$
4 NF 12-16	4	3	16			101	83	79	71	62	53	42	27	200 \$
4 NF 12-21	5,5	4	21			123	104	98	88	78	66	52	34	235 \$
4 NF 12-26	7,5	5,5	26			159	135	128	115	100	86	67	44	290 \$
4 NF 12-30	10	7,5	30			196	166	154	141	125	106	83	54	370 \$

23 TON SERİSİ													FİYAT	
TİP	HP	KW	KADEME SAYISI	ÇIKIŞ inç		DEBİ TON/SAAT (m3/h)								YALNIZ KADEME
						0	9	12	15	18	20	21	23	
4 NF 16-07	2	1,5	7	2"	MSS	39	33	29	25	21	18	16	11	145 \$
4 NF 16-10	3	2,2	10			53	45	40	33	27	21	19	16	170 \$
4 NF 16-13	4	3	13			71	60	53	45	36	29	26	20	210 \$
4 NF 16-17	5,5	4	17			95	80	70	60	48	41	35	30	255 \$
4 NF 16-21	7,5	5,5	21			118	100	88	74	60	51	43	35	300 \$
4 NF 16-25	10	7,5	25			148	125	110	93	75	62	54	45	390 \$

4" ÇELİK FANLI DALGIÇ POMPALAR

KOMPLE
ÇELİK



FAN : SS 304
DİFÜZÖR : SS 304



3 TON SERİSİ												FİYAT	
TİP	HP	KW	KADEME SAYISI	ÇIKIŞ inç		DEBİ TON/SAAT (m3/h)							YALNIZ KADEME
						0	1,8	2	2,4	3	3,6	4	
4 PF 3-09	0,75	0,55	9	11/4"	MSS	57	47	46	44	35	30	19	180 \$
4 PF 3-12	1	0,75	12			77	64	62	58	47	43	28	220 \$
4 PF 3-15	1,5	1,1	15			97	83	80	77	67	57	40	250 \$
4 PF 3-18	1,5	1,1	18			116	97	95	90	77	67	45	290 \$
4 PF 3-22	2	1,5	22			143	120	115	110	90	80	54	340 \$
4 PF 3-25	2	1,5	25			160	134	130	124	110	90	60	380 \$
4 PF 3-29	3	2,2	29			185	155	147	143	120	103	70	430 \$
4 PF 3-33	3	2,2	33			211	177	170	164	130	118	80	480 \$
4 PF 3-39	4	3	39			252	213	205	195	145	138	94	550 \$
4 PF 3-45	4	3	45			288	243	235	224	195	162	110	630 \$
4 PF 3-52	5,5	4	52			334	282	270	261	230	184	123	730 \$

5 TON SERİSİ												FİYAT	
TİP	HP	KW	KADEME SAYISI	ÇIKIŞ inç		DEBİ TON/SAAT (m3/h)							YALNIZ KADEME
						0	3	3,5	4	4,5	5	6	
4 PF 5-08	1	0,55	8	11/4"	MSS	52	41	38	36	33	26	23	170 \$
4 PF 5-12	1,5	1,1	12			77	63	60	56	50	45	37	230 \$
4 PF 5-17	2	1,5	17			108	88	81	77	70	64	54	290 \$
4 PF 5-21	3	2,2	21			134	108	100	96	87	77	67	350 \$
4 PF 5-25	3	2,2	25			157	127	120	113	103	90	78	400 \$
4 PF 5-33	4	3	33			209	168	155	149	137	125	105	500 \$
4 PF 5-38	5,5	4	38			242	194	180	172	158	140	123	570 \$
4 PF 5-44	5,5	4	44			279	226	215	202	187	150	143	650 \$
4 PF 5-52	7,5	5,5	52			330	267	255	239	221	190	169	750 \$

8 TON SERİSİ												FİYAT	
TİP	HP	KW	KADEME SAYISI	ÇIKIŞ inç		DEBİ TON/SAAT (m3/h)							YALNIZ KADEME
						0	5	6	7	8	10	12	
4 PF 8-07	1,5	1,1	7	2"	MSS	41	38	34	32	27	22	17	250 \$
4 PF 8-10	2	1,5	10			58	50	46	43	38	32	25	320 \$
4 PF 8-12	3	2,2	12			71	60	55	52	47	42	31	360 \$
4 PF 8-15	3	2,2	15			87	72	68	64	57	50	38	420 \$
4 PF 8-18	4	3	18			104	90	84	79	72	60	47	480 \$
4 PF 8-21	5,5	4	21			122	105	98	93	85	70	55	540 \$
4 PF 8-25	5,5	4	25			144	125	114	107	97	82	64	630 \$
4 PF 8-30	7,5	5,5	30			174	150	139	131	120	102	79	730 \$
4 PF 8-37	7,5	5,5	37			215	180	169	160	145	122	93	880 \$
4 PF 8-44	10	7,5	44			256	215	201	190	172	142	111	1.000 \$

14 TON SERİSİ												FİYAT	
TİP	HP	KW	KADEME SAYISI	ÇIKIŞ inç		DEBİ TON/SAAT (m3/h)							YALNIZ KADEME
						0	8	9	10	12	15	18	
4 PF 14-05	2	1,5	5	2"	MSS	33	32	30	28	26	22	16	250 \$
4 PF 14-07	3	2,2	7			46	42	41	40	36	30	20	310 \$
4 PF 14-10	4	3	10			65	62	60	57	52	43	29	400 \$
4 PF 14-13	5,5	4	13			84	80	78	74	67	56	38	490 \$
4 PF 14-18	7,5	5,5	18			117	114	110	102	93	77	54	640 \$
4 PF 14-25	10	7,5	25			163	152	146	141	129	107	75	850 \$



3 TON SERİSİ												
TİP	HP	KW	KADEME SAYISI	ÇIKIŞ inç		DEBİ TON/SAAT (m3/h)						
						0	1,2	1,8	2	2,4	2,7	3
B010	1	0,75	15	11/4"	MSS	96	85	74	62	58	48	37
B015	1,5	1,1	22			140	124	107	90	83	68	50
B020	2	1,5	30			187	166	142	125	110	87	64
B030	3	2,2	44			274	244	208	175	160	128	94
B040	4	3	60			373	331	284	240	217	175	128

FİYAT
EURO
KADEME
272 €
337 €
446 €
563 €
737 €

4 TON SERİSİ												
TİP	HP	KW	KADEME SAYISI	ÇIKIŞ inç		DEBİ TON/SAAT (m3/h)						
						0	1,8	2,4	2,8	3	3,6	4,2
D010	1	0,75	10	11/4"	MSS	65	61	57	54	52	45	36
D015	1,5	1,1	15			97	90	83	80	76	65	52
D020	2	1,5	20			129	120	111	105	101	87	70
D030	3	2,2	30			193	178	167	163	151	130	103
D040	4	3	40			257	235	220	210	200	170	133
D055	5,5	4	54			346	318	296	280	267	229	181

FİYAT (EURO)
KADEME
237 €
288 €
339 €
448 €
579 €
724 €

5 TON SERİSİ												
TİP	HP	KW	KADEME	İNÇ.		DEBİ TON/SAAT (m3/h)						
						0	2,4	3	3,3	3,6	4,8	5,4
E010	1	0,75	8	11/4"	MSS	54	50	48	46	44	33	26
E015	1,5	1,1	12			82	75	72	70	67	50	39
E020	2	1,5	16			110	101	96	94	90	67	53
E030	3	2,2	24			163	151	144	140	133	100	80
E040	4	3	32			218	201	191	183	178	134	105

FİYAT (EURO)
KADEME
221 €
243 €
294 €
395 €
534 €

9 TON SERİSİ												
TİP	HP	KW	KADEME	İNÇ.		DEBİ TON/SAAT (m3/h)						
						0	3,6	4,8	5,2	6	7,2	9
F020	2	1,5	12	2"	MSS	77	62	60	58	55	47	30
F030	3	2,2	18			116	97	91	88	83	71	45
F040	4	3	24			155	130	122	115	110	95	62
F055	5,5	4	34			210	180	166	158	150	130	85
F075	7,5	5,5	45			266	232	215	200	190	160	101
F100	10	7,5	60			370	315	295	275	265	227	150

FİYAT (EURO)
KADEME
337 €
417 €
519 €
708 €
955 €
1.188 €

12 TON SERİSİ												
TİP	HP	KW	KADEME	İNÇ.		DEBİ TON/SAAT (m3/h)						
						0	4,8	6	6,6	7,2	9,6	12
H020	2	1,5	8	2"	MSS	52	47	45	43	40	36	24
H030	3	2,2	12			78	71	68	66	64	53	37
H040	4	3	16			104	94	91	88	86	71	50
H055	5,5	4	22			144	130	125	123	121	101	70
H075	7,5	5,5	30			197	177	171	168	164	140	94
H100	10	7,5	39			262	235	228	223	220	185	126

FİYAT (EURO)
KADEME
272 €
374 €
417 €
519 €
664 €
824 €

21 TON SERİSİ												
TİP	HP	KW	KADEME	İNÇ.		DEBİ TON/SAAT (m3/h)						
						0	9	12	14	16	18	21
L020	2	1,5	5	2"	MSS	34	24	21	17	15	12	7
L030	3	2,2	8			54	39	33	28	25	20	12
L040	4	3	11			74	53	46	38	33	27	16
L055	5,5	4	15			100	73	62	52	47	37	22
L075	7,5	5,5	20			134	97	83	70	60	49	30

FİYAT (EURO)
KADEME
257 €
359 €
417 €
504 €
664 €



DALGIÇ MOTORLAR



4" NORTEK MOTORLAR

TİP	HP	KW	VOLT	FİYAT (DOLAR)
4 DM 075	0,75	0,55	220	140 \$
4 DM 100	1	0,75		160 \$
4 DM 150	1,5	1,1		190 \$
4 DM 200	2	1,5		230 \$
4 DM 300	3	2,2		300 \$
4 DT 100	1	0,75	380	160 \$
4 DT 150	1,5	1,1		180 \$
4 DT 200	2	1,5		210 \$
4 DT 300	3	2,2		270 \$
4 DT 400	4	3		340 \$
4 DT 550	5,5	4		430 \$
4 DT 750	7,5	5,5		520 \$
4 DT 1000	10	7,5		620 \$



30 METRE KABLOLU PANOLU MOTORLAR

TİP	HP	KW	VOLT	FİYAT (DOLAR)
DM-KP 100	1	0,75	220	260 \$
DM-KP 150	1,5	1,1	220	300 \$
DM-KP 200	2	1,5	220	360 \$



4" COVERCO YAĞ SOĞUTMALI MOTORLAR

TİP	HP	KW	VOLT	FİYAT (EURO)
NBS 075	0,75	0,55	220	275 €
NBS 100 M	1	0,75		290 €
NBS 150 M	1,5	1,1		310 €
NBS 200 M	2	1,5		360 €
NBS 300 M	3	2,2		430 €
NBS 100 T	1	0,75	380	278 €
NBS 150 T	1,5	1,1		300 €
NBS 200 T	2	1,5		325 €
NBS 300 T	3	2,2		395 €
NBS 400 T	4	3		550 €
NBS 550 T	5,5	4		700 €
NBS 750 T	7,5	5,5		850 €
NBS 1000 T	10	7,5		997 €

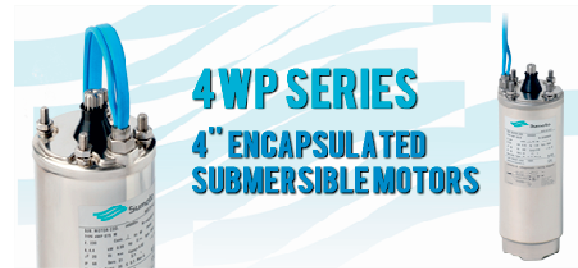
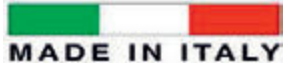

DALGIÇ MOTORLAR

4" SUMOTO YAĞ SOĞUTMALI MOTORLAR

TİP	HP	KW	VOLT	FİYAT (EURO)
OPM 075	0,75	0,55	220	231 €
OPM 100	1	0,75		253 €
OPM 150	1,5	1,1		275 €
OPM 200	2	1,5		330 €
OPM 300	3	2,2		374 €
OPT 100	1	0,75	380	242 €
OPT 150	1,5	1,1		270 €
OPT 200	2	1,5		292 €
OPT 300	3	2,2		341 €
OPT 400	4	3		490 €
OPT 550	5,5	4		605 €
OPT 750	7,5	5,5		721 €
OPT 1000	10	7,5		957 €

6" SUMOTO YAĞ SOĞUTMALI SOĞUTMALI

TİP	HP	KW	KALKIŞ	FİYAT (EURO)
OY6 550	5,5	4	DİREK	1.122 €
OY6 750	7,5	5,5		1.143 €
OY6 1000	10	7,5		1.174 €
OY6 1250	12,5	9		1.267 €
OY6 1500	15	11		1.353 €
OY6 1750	17,5	12,8		1.464 €
OY6 2000	20	15		1.650 €
OY6 2500	25	18	YILDIZ	1.946 €
OY6 3000	30	22		2.144 €
OY6 4000	40	30		2.750 €
OY6 5000	50	37		3.986 €

4"SU SOĞUTMALI SOĞUTMALI MOTORLAR

TİP	HP	KW	VOLT	FİYAT (EURO)
4WP 100 M	1	0,75	220	389 €
4WP 150 M	1,5	1,1		441 €
4WP 200 M	2	1,5		531 €
4WP 300 M	3	2,2		649 €
4WP 100 T	1	0,75	380	383 €
4WP 150 T	1,5	1,1		441 €
4WP 200 T	2	1,5		494 €
4WP 300 T	3	2,2		583 €
4WP 400 T	4	3		884 €
4WP 550 T	5,5	4		1.001 €
4WP 750 T	7,5	5,5		1.168 €
4WP 1000 T	10	7,5		1.619 €

DALGIÇ MOTORLAR

SU SOĞUTMALI MOTORLAR



	TİP	HP	KW	KG	AMP.	ÇAP	KALKIŞ	FİYAT (USD)
5"	5 DT 550	5,5	4	38	11	123 mm	DİREK	1.100 \$
	5 DT 750	7,5	5,5	38	14			1.100 \$
	5 DT 1000	10	7,5	42	16			1.150 \$
	5 DT 1250	12,5	9,2	44	20			1.200 \$
	5 DT 1500	15	11	48	25			1.300 \$
	5 DT 1750	17,5	13	54	28			1.300 \$
	5 DT 2000	20	15	58	33		YILDIZ	1.500 \$
	5 DT 2500	25	18,5	58	39			1.550 \$
	5 DT 3000	30	22	58	48			1.600 \$



	TİP	HP	KW	KG	AMP.	ÇAP	KALKIŞ	FİYAT (USD)
6"	6 DT 550	5,5	4	45	11	145 mm	DİREK	830 \$
	6 DT 750	7,5	5,5	47	13			860 \$
	6 DT 1000	10	7,5	50	18			920 \$
	6 DT 1250	12,5	9,2	51	22			990 \$
	6 DT 1500	15	11	57	26			1.030 \$
	6 DT 1750	17,5	13	61	29			1.120 \$
	6 DT 2000 D	20	15	67	33			1.200 \$
	6 DT 2000 Y	20	15	67	33		YILDIZ	1.200 \$
	6 DT 2500	25	18,5	73	41			1.350 \$
	6 DT 3000	30	22	82	48			1.450 \$
	6 DT 3500	35	26	88	56			1.650 \$
	6 DT 4000	40	30	98	65			1.800 \$
	6 DT 5000	50	37	106	77			1.950 \$
	6 DT 6000	60	45	116	95			2.100 \$

DALGIÇ MOTORLAR

SU SOĞUTMALI MOTORLAR



7"	TİP	HP	KW	KG	AMP.	ÇAP	KALKIŞ	FİYAT (USD)
	7 DT 3000	30	22	110	49	170 mm	YILDIZ	1.860 \$
	7 DT 4000	40	30	118	64			2.000 \$
	7 DT 5000	50	7,5	130	78			2.200 \$
	7 DT 6000	60	9,2	140	92			2.400 \$
	7 DT 7000	70	11	148	109			2.600 \$
	7 DT 7500	75	15	154	113			2.750 \$
	7 DT 8000	80	18,5	158	123			2.850 \$
	7 DT 9000	90	22	171	138			3.000 \$

8"	TİP	HP	KW	KG	AMP.	ÇAP	KALKIŞ	FİYAT (USD)
	8 DT 30	30	22	112	51	191 mm	YILDIZ	2.160 \$
	8 DT 40	40	30	128	62			2.400 \$
	8 DT 50	50	37	139	79			2.550 \$
	8 DT 60	60	45	154	90			2.620 \$
	8 DT 70	70	52	169	109			2.750 \$
	8 DT 75	75	55	173	117			2.800 \$
	8 DT 80	80	59	181	121			2.900 \$
	8 DT 90	90	66	188	138			3.200 \$
	8 DT 100	100	75	196	156			3.500 \$
	8 DT 110	110	81	213	168			3.650 \$
	8 DT 125	125	92	230	188			4.100 \$
	8 DT 150	150	110	255	226			4.550 \$



10"	TİP	HP	KW	KG	AMP.	ÇAP	KALKIŞ	FİYAT (USD)
	10 DT 100	100	75	246	150	236 mm	YILDIZ	4.400 \$
	10 DT 110	110	81	255	166			4.600 \$
	10 DT 125	125	92	275	181			4.800 \$
	10 DT 150	150	110	300	220			5.450 \$
	10 DT 175	175	132	328	255			5.850 \$
	10 DT 200	200	147	368	290			6.200 \$
	10 DT 225	225	165	400	325			6.750 \$
	10 DT 250	250	185	436	355			7.200 \$

DALGIÇ POMPA KABLolari

DALGIÇ POMPA MONTAJ KABLolari



EBAT	FİYAT
3 X 2,5	76,0 TL
3 X 4	120,0 TL
3 X 6	170,0 TL
3 X 10	300,0 TL
3 X 16	460,0 TL
3 X 0,75 ELEKTROD. KABLOSU	36,0 TL
KUYU ELEKTRODU 	60,0 TL

KABLO FİYATLARI DEĞİŞKENDİR GÜNLÜK SORUNUZ...



KUYU FLANŞI

330,0 TL

PVC KOLON BORUSU

YERLİ

PVC KOLON BORUSU





TİP (BORULAR 3 METREDİR)		BAR	1 METRE FİYATI	1 BOY FİYATI (3MT)	ALT-ÜST ADAPTÖR TAKIMI
			DOLAR	DOLAR	
11/4"	PVC KOLON BORUSU	15 BAR	4,0 \$	12 \$	30 \$
	PVC KOLON BORUSU	21 BAR	4,7 \$	14 \$	35 \$
	PVC KOLON BORUSU	26 BAR	6,3 \$	19 \$	90 \$
	PVC KOLON BORUSU	35 BAR	7,7 \$	23 \$	90 \$
11/2"	PVC KOLON BORUSU	15 BAR	4,7 \$	14 \$	35 \$
	PVC KOLON BORUSU	21 BAR	5,7 \$	17 \$	40 \$
	PVC KOLON BORUSU	26 BAR	7,3 \$	22 \$	105 \$
	PVC KOLON BORUSU	35 BAR	9,0 \$	27 \$	105 \$
2"	PVC KOLON BORUSU	15 BAR	6,7 \$	20 \$	45 \$
	PVC KOLON BORUSU	21 BAR	8,3 \$	25 \$	50 \$
	PVC KOLON BORUSU	26 BAR	10,7 \$	32 \$	125 \$
	PVC KOLON BORUSU	35 BAR	12,7 \$	38 \$	125 \$
21/2"	PVC KOLON BORUSU	15 BAR	9,7 \$	29 \$	65 \$
	PVC KOLON BORUSU	21 BAR	12,0 \$	36 \$	65 \$
	PVC KOLON BORUSU	26 BAR	15,3 \$	46 \$	150 \$
3"	PVC KOLON BORUSU	15 BAR	12,0 \$	36 \$	75 \$
	PVC KOLON BORUSU	21 BAR	15,3 \$	46 \$	75 \$
	PVC KOLON BORUSU	26 BAR	20,7 \$	62 \$	190 \$
4"	PVC KOLON BORUSU	15 BAR	20,0 \$	60 \$	120 \$
	PVC KOLON BORUSU	21 BAR	25,0 \$	75 \$	120 \$
	PVC KOLON BORUSU	26 BAR	33,3 \$	100 \$	240 \$
5"	PVC KOLON BORUSU	15 BAR	31,7 \$	95 \$	180 \$
	PVC KOLON BORUSU	21 BAR	38,3 \$	115 \$	200 \$
6"	PVC KOLON BORUSU	15 BAR	43,3 \$	130 \$	280 \$
	PVC KOLON BORUSU	21 BAR	53,3 \$	160 \$	300 \$

BORULAR ÜÇER METREDİR../ ÇÜRÜMEZ - YILLARCA KULLANABİLİRSİNİZ.

PANOLAR

DERİN KUYU DALGIÇ POMPALAR - PİS SU DALGIÇ POMPALARI - SANTRİFÜJ POMPALAR İÇİN PANOLAR

PANO	HP	VOLT	OAEG	SIEMENS
			KONDAKTÖR - TERMİK : OAG	KONDAKTÖR - TERMİK : SIEMENS
			SIVI SEVİYE : ENTES	SIVI SEVİYE : ENTES
			FAZ KORUMA : ENTES	FAZ KORUMA : ENTES
	1 - 1,5	220 V	180	270 €
	2 - 3		195	315 €
	1 - 1,5 - 2 - 3	380 V	195	315 €
	4 - 5,5 - 7,5		205	350 €
	10		210	390 €

PANO	HP	VOLT	ABB	SIEMENS
			KONDAKTÖR - TERMİK : ABB	KONDAKTÖR - TERMİK : SIEMENS
			SIVI SEVİYE : ENTES	SIVI SEVİYE : ENTES
			FAZ KORUMA : ENTES	FAZ KORUMA : ENTES
	12,5 - 15	DİREK	270	465 €
	17,5 HP		295	500 €
	20 HP		295	500 €
	20 HP	YILDIZ	525	880 €
	25 HP		605	1.050 €
	30 HP		610	1.060 €
	40 HP		950	1.425 €
	50 HP		1.085	1.635 €
	60 HP		1.290	1.925 €
	75 HP		2.215	2.595 €
	95 HP		3.160	3.500 €
	110 HP		3.515	4.475 €
	125 HP		3.805	4.750 €
	150 HP		4.910	5.475 €

AMPERMETRE VOLTMETRE İSTENİR İSE NET FİYATA 60 USD ARTI KDV EKLEYİNİZ ..

60 HP DEN SONRASI SAÇ KASA GÖSTERGELİDİR.

ELEKTRONİK KARTLI PANOLAR

DALGIÇ POMPALAR - PİS SU POMPALARI - SANTRİFÜJ POMPA LAR İÇİN



MODEL	HP	VOLT	KALKIŞ	FİYAT (USD)
EDM 300	1 - 1,5 - 2 - 3 HP	220 V	DİREK	145
EDT 550	1 den 5,5 hp ye	380 V		210
EDT 1000	7,5 - 10 HP			215
EDT 1500	12,5 - 15 HP			875
EDT 2000	17,5 - 20 HP			1.050
EDT 2000-SD	17,5 - 20 HP	380 V	YILDIZ	1.130
EDT 3000-SD	25 - 30 HP			1.275

HİDROFOR GRUPLARI İÇİN ELEKTRONİK PANOLAR



MODEL	HP	VOLT	TEKLİ	ÇİFTLİ	ÜÇLÜ
HİDO 300	1 - 1,5 - 2 - 3 HP	220 V	140 \$	550	1.385
HİDO 550	1 den 5,5 hp ye	380 V	190 \$	560	1.410
HİDO 1000	7,5 - 10 HP		200 \$	580	1.450
HİDO 1500	12,5 - 15 HP		850 \$	1.100	1.750

BASİT PANOLAR



BASİT PANOLAR 220 VOLT TERMİKLİ	1 HP	1,5 HP	2 HP	3 HP
	41 \$	45 \$	50 \$	65 \$

6" NORİL FANLI DALGIÇ POMPALAR

175 LİK SONDAJ BORUSUNA GİRER



16 TON SERİSİ													FİYAT (DOLAR)
TİP	HP	MOT ÇAPI	İNÇ.	m3/h lt/sn	DEBİ								YALNIZ
					0	6	8	10	12	14	16	18	KADEME
					0	1,7	2,2	2,8	3,3	3,9	4,4	5,0	
6 NF 16 - 06	5,5	6"	21/2"	MSS	99	92	89	84	76	65	50	32	352 \$
6 NF 16 - 08	7,5	6"			132	122	116	110	102	88	68	42	400 \$
6 NF 16 - 11	10	6"			183	171	164	155	140	122	100	68	464 \$
6 NF 16 - 14	12,5	6"			232	217	200	194	170	151	120	80	528 \$
6 NF 16 - 16	15	6"			264	247	230	224	200	177	140	98	608 \$
6 NF 16 - 19	17,5	6"			324	296	283	265	243	210	169	116	672 \$
6 NF 16 - 21	20	6"			348	328	313	290	268	236	190	120	720 \$
6 NF 16 - 23	25	6"			384	359	343	321	293	250	200	130	800 \$



25 TON SERİSİ													FİYAT (DOLAR)
TİP	HP	MOT ÇAPI	İNÇ.	m3/h lt/sn	DEBİ								YALNIZ
					0	12	14	16	18	20	22	25	KADEME
					0	3,3	3,9	4,4	5,0	5,6	6,1	6,9	
6 NF 20 - 05	5,5	6"	3"	MSS	77	64	61	57	51	46	41	31	352 \$
6 NF 20 - 07	7,5	6"			108	90	86	79	73	65	58	44	400 \$
6 NF 20 - 09	10	6"			138	116	111	101	96	84	76	56	448 \$
6 NF 20 - 11	12,5	6"			168	142	136	124	113	102	90	69	496 \$
6 NF 20 - 14	15	6"			215	180	171	150	145	130	113	88	560 \$
6 NF 20 - 16	17,5	6"			245	206	195	180	165	149	130	100	608 \$
6 NF 20 - 18	20	6"			277	232	225	202	193	170	152	113	688 \$
6 NF 20 - 20	25	6"			307	256	240	215	203	181	156	120	736 \$
6 NF 20 - 22	25	6"			345	295	282	262	241	216	189	143	784 \$
6 NF 20 - 25	30	6"			386	320	303	281	265	232	208	158	896 \$
6 NF 20 - 28	35	6"			428	358	336	301	291	255	221	174	976 \$
6 NF 20 - 30	40	6"			459	384	360	322	312	273	237	186	1.040 \$

6" NORİL FANLI DALGIÇ POMPALAR

175 LİK SONDAJ BORUSUNA GİRER



30 TON SERİSİ													FİYAT (DOLAR)
TİP	HP	MOT ÇAPI	İNÇ.		DEBİ								YALNIZ
				m3/h	0	10	15	20	26	32	35	38	KADEME
				lt/sn	0	2,8	4,2	5,6	7,2	8,9	9,7	10,6	
6 NF 32 - 03	5,5	6"	3"	MSS	44	42	41	40	36	31	27	21	336 \$
6 NF 32 - 04	7,5	6"			59	56	55	53	48	42	39	33	368 \$
6 NF 32 - 06	10	6"			88	86	84	78	71	60	54	48	416 \$
6 NF 32 - 07	12,5	6"			102	99	97	92	84	71	64	53	448 \$
6 NF 32 - 08	15	6"			116	115	112	105	95	84	71	63	480 \$
6 NF 32 - 09	17,5	6"			130	129	126	120	109	98	85	75	496 \$
6 NF 32 - 10	20	6"			147	144	141	131	120	108	95	82	528 \$
6 NF 32 - 13	25	6"			190	185	181	175	158	140	123	109	624 \$
6 NF 32 - 15	30	6"			218	215	210	200	183	153	138	123	704 \$
6 NF 32 - 18	35	6"			260	257	251	240	220	185	170	148	816 \$
6 NF 32 - 21	40	6"			310	302	294	280	258	215	193	168	912 \$
6 NF 32 - 26	50	6"			380	368	355	340	316	265	235	195	1.056 \$



40 TON SERİSİ													FİYAT (DOLAR)
TİP	HP	MOT ÇAPI	İNÇ.		DEBİ								
				m3/h	0	18	24	30	36	42	48	50	YALNIZ
				lt/sn	0	5,0	6,7	8,3	10,0	11,7	13,3	13,9	KADEME
6 NF 42 - 03	5,5	6"	3"	MSS	42	37	36	34	31	28	24	20	368 \$
6 NF 42 - 04	7,5	6"			57	50	48	45	42	37	31	25	400 \$
6 NF 42 - 05	10	6"			71	62	60	57	52	47	39	32	432 \$
6 NF 42 - 06	12,5	6"			85	75	72	68	63	56	47	40	480 \$
6 NF 42 - 07	15	6"			99	87	84	79	73	65	55	50	512 \$
6 NF 42 - 08	17,5	6"			113	100	96	91	84	75	63	56	544 \$
6 NF 42 - 09	20	6"			127	112	108	102	94	84	71	65	592 \$
6 NF 42 - 11	25	6"			155	137	132	125	115	103	86	80	656 \$
6 NF 42 - 14	30	6"			198	175	168	159	147	131	110	90	784 \$
6 NF 42 - 16	35	6"			226	200	192	181	168	150	126	120	864 \$
6 NF 42 - 18	40	6"					254	225	215	204	189	168	141

5" PASLANMAZ ÇELİK DALGIÇ POMPALAR

140 LİK SONDAJ BORUSUNA GİRER



MAX POMPA ÇAPI MOTORLU : 128 mm											
TİP	HP	MOT ÇAPI	İNÇ.		DEBİ						
				m3/h	0	11	15	18	22	25	29
				lt/sn	0,0	3,0	4,2	5,0	6,1	6,9	8,0
5 PF 20 - 02	1	4"	21/2"	MSS	18	15	14	11	8	5	2
5 PF 20 - 03	2	4"			28	23	22	19	16	11	4
5 PF 20 - 04	3	4"			41	35	33	28	24	17	9
5 PF 20 - 05	4	4"			50	42	39	34	29	21	12
5 PF 20 - 06	4	4"-5"			60	50	47	42	36	25	15
5 PF 20 - 07	5,5	4"-5"			71	61	56	50	43	31	19
5 PF 20 - 08	5,5	4"-5"			82	69	64	58	49	36	23
5 PF 20 - 09	7,5	4"-5"			92	79	73	65	56	41	26
5 PF 20 - 10	7,5	4"-5"			102	88	81	73	63	46	29
5 PF 20 - 11	7,5	4"-5"			110	95	87	78	66	48	30
5 PF 20 - 12	7,5	4"-5"			124	107	98	88	76	56	37
5 PF 20 - 13	10	4"-5"			134	116	107	96	83	61	40
5 PF 20 - 14	10	4"-5"			145	127	117	105	93	70	44
5 PF 20 - 15	10	4"-5"			155	135	123	112	97	71	47
5 PF 20 - 16	12,5	5"			166	144	132	119	103	76	51
5 PF 20 - 17	12,5	5"			176	153	140	127	110	81	55
5 PF 20 - 18	12,5	5"			187	163	149	135	117	86	58
5 PF 20 - 19	15	5"			197	172	157	142	123	91	62
5 PF 20 - 20	15	5"			210	182	165	150	129	92	65
5 PF 20 - 22	17,5	5"			229	200	182	165	144	106	72
5 PF 20 - 24	17,5	5"			250	219	199	181	157	117	79
5 PF 20 - 26	20	5"			271	237	216	196	171	127	87
5 PF 20 - 28	20	5"			293	256	233	212	184	137	94
5 PF 20 - 30	25	5"			314	275	250	227	198	147	101

FİYAT (DOLAR)
YALNIZ
KADEME
385 \$
447 \$
509 \$
583 \$
662 \$
736 \$
810 \$
894 \$
962 \$
1.019 \$
1.110 \$
1.177 \$
1.262 \$
1.313 \$
1.398 \$
1.466 \$
1.540 \$
1.613 \$
1.693 \$
1.845 \$
1.987 \$
2.151 \$
2.304 \$
2.491 \$



MAX POMPA ÇAPI MOTORLU : 128 mm											
TİP	HP	MOT ÇAPI	İNÇ.		DEBİ						
				m3/h	0	15	18	22	25	29	32
				lt/sn	0,0	4,2	5,0	6,1	6,9	8,0	8,9
5 PF 25 - 02	2	4"	21/2"	MSS	20	16	15	14	12	8	7
5 PF 25 - 03	3	4"			32	26	24	22	20	16	12
5 PF 25 - 04	4	4"			43	36	34	30	27	22	17
5 PF 25 - 05	5,5	4"-5"			55	46	42	39	35	28	22
5 PF 25 - 06	5,5	4"-5"			67	56	52	48	43	36	27
5 PF 25 - 07	7,5	4"-5"			78	65	60	56	49	41	32
5 PF 25 - 08	7,5	4"-5"			90	76	70	65	59	49	37
5 PF 25 - 09	10	4"-5"			102	86	79	74	66	56	42
5 PF 25 - 10	10	4"-5"			114	96	89	82	74	62	48
5 PF 25 - 11	12.5	5"			125	106	98	91	82	69	53
5 PF 25 - 12	12,5	5"			138	118	108	101	91	76	59
5 PF 25 - 13	12,5	5"			149	126	116	108	98	82	63
5 PF 25 - 14	15	5"			160	135	125	117	105	88	67
5 PF 25 - 15	15	5"			172	145	135	125	113	95	73
5 PF 25 - 16	17.5	5"			184	155	144	133	121	102	78
5 PF 25 - 17	17,5	5"			196	165	153	142	129	109	83
5 PF 25 - 18	20	5"			209	177	165	153	141	121	91
5 PF 25 - 19	20	5"			219	185	171	159	145	122	93
5 PF 25 - 20	20	5"			231	195	181	168	152	129	98
5 PF 25 - 21	25	5"			243	205	190	176	160	135	103
5 PF 25 - 22	25	5"			254	215	199	185	168	142	109
5 PF 25 - 23	25	5"			266	225	208	193	175	148	113
5 PF 25 - 24	25	5"			278	235	217	202	184	155	119

FİYAT (DOLAR)
YALNIZ
KADEME
385 \$
447 \$
509 \$
583 \$
662 \$
736 \$
810 \$
894 \$
962 \$
1.019 \$
1.110 \$
1.177 \$
1.262 \$
1.313 \$
1.398 \$
1.466 \$
1.540 \$
1.613 \$
1.693 \$
1.766 \$
1.845 \$
1.913 \$
1.987 \$

5" DÖKÜM DALGIÇ POMPALAR

MAX POMPA ÇAPI : 125 mm

140 LIK SONDAJ BORUSUNA GİRER



25 TON SERİSİ

TİP	HP	MOT ÇAPI	İNÇ.	DEBİ							
				m3/h	0	10	16	22	25	30	33
				lt/sn	0	2,7	4,44	6,11	6,94	8,33	9,17
5 DF 25 - 05	2	4"	21/2"	MSS	43	34	28	23	20	17	11
5 DF 25 - 06	3	4"			54	41	35	28	25	22	16
5 DF 25 - 07	3	4"			64	46	40	31	28	25	18
5 DF 25 - 09	4	4"			82	57	50	41	36	32	25
5 DF 25 - 11	5,5	4"-5"			100	71	64	55	50	45	36
5 DF 25 - 14	7,5	4"-5"			128	86	78	67	60	57	44
5 DF 25 - 17	10	4"-5"			157	138	114	98	84	74	58

FİYAT
(DOLAR)

YALNIZ

KADEME

315 \$

360 \$

400 \$

490 \$

595 \$

745 \$

880 \$

30 TON SERİSİ

TİP	HP	MOT ÇAPI	İNÇ.	DEBİ							
				m3/h	0	12	18	26	30	33	36
				lt/sn	0	3,33	5	7,22	8,33	9,17	10
5 DF 30 - 04	2	4"	21/2"	MSS	36	32	28	25	20	17	11
5 DF 30 - 05	3	4"			44	40	35	29	25	20	15
5 DF 30 - 07	4	4"			64	46	40	32	29	24	18
5 DF 30 - 09	5,5	4"-5"			81	56	50	41	36	31	24
5 DF 30 - 12	7,5	4"-5"			109	66	55	47	42	37	35
5 DF 30 - 14	10	4"-5"			128	113	96	72	62	57	47
5 DF 30 - 17	12,5	5"			154	137	112	96	81	73	52

FİYAT
(DOLAR)

YALNIZ

KADEME

275 \$

315 \$

400 \$

490 \$

645 \$

745 \$

880 \$

35 TON SERİSİ

TİP	HP	MOT ÇAPI	İNÇ.	DEBİ							
				m3/h	0	15	26	33	35	37	40
				lt/sn	0	4,17	7,22	9,17	9,72	10,3	11,1
5 DF 35 - 04	3	4"	21/2"	MSS	35	31	27	20	16	13	9
5 DF 35 - 05	4	4"			44	38	32	23	19	15	13
5 DF 35 - 07	5,5	4"-5"			64	49	42	33	30	23	18
5 DF 35 - 09	7,5	4"-5"			81	57	47	39	32	29	24
5 DF 35 - 12	10	4"-5"			109	82	67	57	47	39	36
5 DF 35 - 14	12,5	5"			128	102	82	67	61	53	49
5 DF 35 - 16	15	5"			146	117	92	87	72	64	55

FİYAT
(DOLAR)

YALNIZ

KADEME

275 \$

315 \$

400 \$

490 \$

645 \$

745 \$

835 \$

40 TON SERİSİ

TİP	HP	MOT ÇAPI	İNÇ.	DEBİ							
				m3/h	0	18	26	32	36	40	42
				lt/sn	0	5	7,22	8,89	10	11,1	11,7
5 DF 40 - 04	4	4"	3"	MSS	35	30	26	23	21	19	13
5 DF 40 - 05	5,5	4"-5"			44	37	32	29	27	24	17
5 DF 40 - 07	7,5	4"-5"			64	51	45	42	39	35	25
5 DF 40 - 10	10	4"-5"			93	72	62	58	53	46	32
5 DF 40 - 12	12,5	5"			112	83	71	64	59	51	35
5 DF 40 - 15	15	5"			139	104	91	84	76	66	46

FİYAT
(DOLAR)

YALNIZ

KADEME

315 \$

380 \$

480 \$

650 \$

745 \$

910 \$

6" YATAY ÇELİK DALGIÇ POMPALAR

HAVUZA - GÖLETE -
DEPOYA YATAY OLARAK



TİP	MOTOR		Q	DEBİ							Çıkış	FİYAT (DOLAR)
			m³/h	0	8	16	22	26	30	32		
6"	kW	HP	lt/s	0	2	4	6	7	8	9	inch	
YDP 30-04	4	5,5	HM	46	45	40	35	32	27	16	3"	1.350 \$
YDP 30-05	5,5	7,5		58	56	51	45	41	35	21		1.573 \$
YDP 30-06	5,5	7,5		69	67	60	53	48	41	25		1.721 \$
YDP 30-07	7,5	10		81	79	71	63	57	49	30		1.939 \$
YDP 30-08	7,5	10		91	89	80	71	64	55	34		2.015 \$
YDP 30-09	9,2	12,5		103	101	91	80	73	63	39		2.131 \$
YDP 30-10	9,2	12,5		114	111	100	89	80	69	43		2.206 \$
YDP 30-11	9,2	12,5		125	122	110	97	87	75	45		2.287 \$

TİP	MOTOR		Q	DEBİ							Çıkış	FİYAT (DOLAR)
			m³/h	0	27	36	40	50	54			
6"	kW	HP	lt/s	0	7,5	10	11	14	15		inch	
YDP 40-04	4	5,5	HM	46	36	33	30	24	18		3"	1.547 \$
YDP 40-05	5,5	7,5		58	45	41	37	30	22			1.704 \$
YDP 40-06	7,5	10		69	54	49	45	36	27			1.939 \$
YDP 40-07	7,5	10		81	63	57	52	42	31			2.029 \$
YDP 40-08	9,2	12,5		92	72	65	60	48	36			2.154 \$
YDP 40-09	11	15,0		104	81	74	67	54	41			2.418 \$
YDP 40-10	11	15,0		115	90	82	75	60	45			2.508 \$

TİP	MOTOR		Q	DEBİ							Çıkış	FİYAT (DOLAR)
			m³/h	0	10	20	30	40	50	60		
6"	Kw	HP	lt/s	0	2,77	6	8	11	14	17	inch	
YDP 45-03	5,5	7,5	HM	41	40	38	32	28	23	15	3"	1.594 \$
YDP 45-04	7,5	10		55	52	48	44	38	31	20		1.907 \$
YDP 45-05	7,5	10		67	64	59	54	47	37	24		2.020 \$
YDP 45-06	9,2	12,5		81	77	71	65	57	45	29		2.174 \$
YDP 45-07	11	15		94	90	84	76	66	51	35		2.464 \$
YDP 45-08	13	17,5		108	103	96	87	77	62	41		2.647 \$
YDP 45-09	15	20		122	117	107	99	87	70	47		2.871 \$
YDP 45-10	15	20		135	127	120	109	95	77	51		2.987 \$

TİP	MOTOR		Q	DEBİ							Çıkış	FİYAT (DOLAR)
			m³/h	0	20	40	50	60	70	78		
6"	Kw	HP	lt/s	0	5,55	11	14	17	19	22	inch	
YDP 60-03	5,5	7,5	HM	42	39	30	26	23	16	10	4"	1.594 \$
YDP 60-04	7,5	10		56	52	41	35	31	22	14		1.907 \$
YDP 60-05	9,2	12,5		71	66	51	44	39	28	18		2.055 \$
YDP 60-06	11	15		81	79	62	54	46	34	22		2.348 \$
YDP 60-07	13	17,5		100	92	73	63	54	40	26		2.534 \$
YDP 60-08	15	20		114	106	84	73	62	46	30		2.752 \$

7-8" YATAY ÇELİK DALGIÇ POMPALAR

HAVUZA - GÖLETE - DEPOYA
YATAY OLARAK KONULUR



TİP	MOTOR		Q	DEBİ							Çıkış	FİYAT (DOLAR)
			m³/h	0	20	40	60	70	80	100		
7- 8"	KW	HP	lt/s	0	5,55	11	17	19	22	28	inch	
YDP 75-01	5,5	7,5	HM	21	20	17	14	13	11	7	5"	1.864 \$
YDP 75-02	7,5	10,0		41	39	33	28	26	23	13		2.154 \$
YDP 75-03	11	15,0		61	58	50	43	39	34	20		2.517 \$
YDP 75-04	15	20		81	78	68	57	52	46	27		2.848 \$
YDP 75-05	18,5	25		101	97	85	72	66	58	34		3.263 \$
YDP 75-06	22	30,0		120	116	102	88	78	69	40		3.570 \$

TİP	MOTOR		Q	DEBİ							Çıkış	FİYAT (DOLAR)
			m³/h	0	20	40	60	80	100	120		
8 "	kW	HP	lt/s	0	5,55	11	17	22	28	33	inch	
YDP 95-01	5,5	7,5	HM	23	21	18	15	13	11	6	5"	1.864 \$
YDP 95-02	9,2	12,5		44	41	38	31	27	22	8		2.189 \$
YDP 95-03	13	17,5		65	62	54	47	42	34	20		2.586 \$
YDP 95-04	18,5	25		86	82	72	63	55	44	26		3.109 \$
YDP 95-05	22	30		106	101	90	78	69	55	32		3.419 \$
YDP 95-06	30	40,0		128	123	110	96	84	68	40		3.849 \$

TİP	MOTOR		Q	DEBİ							Çıkış	FİYAT (DOLAR)
			m³/h	0	40	80	100	120	140	160		
8 "	kW	HP	lt/s	0	11	22	28	33	39	44	inch	
YDP 120-01	11	15	HM	30	29	24	22	20	17	13	6"	2.993 \$
YDP 120-02	22	30,0		59	57	49	46	41	35	27		4.613 \$
YDP 120-03	30	40,0		88	86	74	69	62	53	40		4.943 \$
YDP 120-04	37	50		115	113	99	91	83	70	54		5.515 \$

TİP	MOTOR		Q								Çıkış	FİYAT (DOLAR)
			m³/h	0	40	80	120	160	180	200		
8 "-10"	kW	HP	lt/s	0	11	22	33	44	50	56	inch	
YDP 160-01	13	17,5	HM	34	33	28	23	20	18	14	6"	3.062 \$
YDP 160-02	26	35,0		65	63	55	47	40	35	28		4.647 \$
YDP 160-03	37	50,0		96	94	82	70	60	52	42		5.222 \$
YDP 160-04	45	60		109	100	88	75	67	55	45		5.794 \$



6" PASLANMAZ ÇELİK DALGIÇ POMPALAR

175 LİK SONDAJ BORUSUNA GİRER

TEK POMPA DIŞ ÇAPI : 133 mm / 6" MOTORLU : 145 mm



TİP	HP	MOT ÇAPI	İNÇ.	m3/h lt/sn	DEBİ						(DOLAR)
					0	3	6	9	10	12	YALNIZ
					0	0,8	1,7	2,5	2,8	3,3	KADEME
6 PF 10 - 01	0,75	4"	2"	MSS	11	9	10	9	7	5	225 \$
6 PF 10 - 02	1	4"			22	21	20	18	15	12	259 \$
6 PF 10 - 03	1,5	4"			35	32	31	28	24	19	302 \$
6 PF 10 - 04	2	4"			47	45	40	38	31	25	354 \$
6 PF 10 - 05	3	4"			58	55	51	47	40	30	381 \$
6 PF 10 - 06	3	4"			69	66	62	55	49	38	455 \$
6 PF 10 - 07	4	4"			80	78	72	62	56	42	502 \$
6 PF 10 - 08	4	4"			92	90	85	72	65	50	549 \$
6 PF 10 - 09	5,5	4"-5"-6"			105	101	97	82	73	55	596 \$
6 PF 10 - 10	5,5	4"-5"-6"			116	111	107	90	81	60	643 \$
6 PF 10 - 11	5,5	4"-5"-6"			128	120	117	100	90	68	687 \$
6 PF 10 - 12	7,5	4"-5"-6"			137	133	126	110	98	71	734 \$
6 PF 10 - 13	7,5	4"-5"-6"			150	145	138	119	106	80	780 \$
6 PF 10 - 14	7,5	4"-5"-6"			161	157	147	128	115	85	827 \$
6 PF 10 - 15	7,5	4"-5"-6"			172	167	159	137	123	90	874 \$
6 PF 10 - 16	10	4"-5"-6"	182		180	170	145	131	97	921 \$	
6 PF 10 - 17	10	4"-5"-6"	195		191	180	155	138	102	965 \$	
6 PF 10 - 18	10	4"-5"-6"	208		202	190	165	148	110	1.012 \$	
6 PF 10 - 19	10	4"-5"-6"	219		212	201	172	155	115	1.059 \$	
6 PF 10 - 20	10	4"-5"-6"	230		225	212	181	163	120	1.106 \$	
6 PF 10 - 21	10	4"-5"-6"	241		236	221	190	173	130	1.153 \$	
6 PF 10 - 22	12,5	4"-5"-6"	252		248	232	200	181	133	1.200 \$	
6 PF 10 - 23	12,5	6"	262		260	245	230	188	140	1.246 \$	
6 PF 10 - 24	12,5	6"	274		270	255	220	195	145	1.293 \$	
6 PF 10 - 25	12,5	6"	289		280	265	230	205	150	1.340 \$	
6 PF 10 - 26	12,5	6"	298		291	277	238	214	158	1.387 \$	
6 PF 10 - 27	15	6"	310		303	288	247	221	160	1.434 \$	
6 PF 10 - 28	15	6"	321		313	297	258	231	170	1.481 \$	
6 PF 10 - 29	15	6"	332		325	308	265	239	175	1.528 \$	
6 PF 10 - 30	15	6"	344		336	317	275	245	180	1.575 \$	
6 PF 10 - 31	15	6"	357		348	328	280	255	185	1.648 \$	
6 PF 10 - 32	17,5	6"	368		360	340	290	263	190	1.693 \$	
6 PF 10 - 33	17,5	6"	380		371	350	300	269	200	1.740 \$	
6 PF 10 - 34	17,5	6"	390		382	361	310	282	207	1.788 \$	
6 PF 10 - 35	17,5	6"	401		391	371	320	287	211	1.836 \$	
6 PF 10 - 36	17,5	6"	412		402	381	330	294	214	1.883 \$	
6 PF 10 - 37	17,5	6"	424		413	390	338	301	220	1.931 \$	

FİYAT
(DOLAR)

YALNIZ

KADEME

6" PASLANMAZ ÇELİK DALGIÇ POMPALAR

175 LİK SONDAJ BORUSUNA GİRER

TEK POMPA DIŞ ÇAPI : 133 mm / 6" MOTORLU : 145 mm

FİYAT
(DOLAR)

YALNIZ

KADEME

TİP	HP	MOT ÇAPI	İNÇ.	m3/h lt/sn	DEBİ						
					0	8	12	14	16	18	20
					0	2,2	3,3	3,9	4,4	5	5,6
6 PF 15 - 01	0,75	4"	21/2"	MSS	12	10	9	8	7	6	5
6 PF 15 - 02	1,5	4"			23	21	19	17	16	14	11
6 PF 15 - 03	3	4"			34	32	29	27	25	22	19
6 PF 15 - 04	3	4"			45	43	38	36	33	29	25
6 PF 15 - 05	4	4"			56	54	49	45	41	36	31
6 PF 15 - 06	5,5	4"			68	65	59	55	51	45	38
6 PF 15 - 07	5,5	4"-5"-6"			78	75	69	64	58	51	44
6 PF 15 - 08	7,5	4"-5"-6"			90	87	80	75	68	60	52
6 PF 15 - 09	7,5	4"-5"-6"			101	97	88	83	76	67	58
6 PF 15 - 10	7,5	4"-5"-6"			112	107	98	91	85	74	63
6 PF 15 - 11	10	4"-5"-6"			124	119	109	102	93	83	72
6 PF 15 - 12	10	4"-5"-6"			135	129	119	111	101	89	77
6 PF 15 - 13	10	4"-5"-6"			145	140	128	119	109	96	83
6 PF 15 - 14	12,5	5"-6"			157	152	139	130	119	105	91
6 PF 15 - 15	12,5	5"-6"			168	162	148	139	127	112	97
6 PF 15 - 16	12,5	5"-6"	179		172	158	147	134	118	102	
6 PF 15 - 17	12,5	5"-6"	189		182	166	155	141	124	107	
6 PF 15 - 18	15	5"-6"	201		194	178	167	151	134	117	
6 PF 15 - 19	15	5"-6"	212		204	188	175	160	141	121	
6 PF 15 - 20	15	5"-6"	222		215	196	182	168	147	126	
6 PF 15 - 21	17,5	5"-6"	235		228	209	195	178	158	138	
6 PF 15 - 22	17,5	5"-6"	246		238	218	204	186	164	142	
6 PF 15 - 23	17,5	5"-6"	257		248	227	212	194	171	148	
6 PF 15 - 24	17,5	5"-6"	268		258	236	220	200	176	152	
6 PF 15 - 25	20	5"-6"	280		270	249	232	212	187	162	
6 PF 15 - 26	20	5"-6"	290		280	257	240	220	194	168	
6 PF 15 - 27	20	5"-6"	301		290	266	249	228	200	172	
6 PF 15 - 28	25	5"-6"	315		304	281	262	241	213	185	
6 PF 15 - 29	25	5"-6"	326		315	290	271	250	220	190	
6 PF 15 - 30	25	5"-6"	337		325	300	280	258	228	198	
6 PF 15 - 31	25	5"-6"	348		336	309	288	265	234	202	
6 PF 15 - 32	25	5"-6"	359		347	318	297	271	240	209	
6 PF 15 - 33	25	5"-6"	369		356	328	305	279	246	212	
6 PF 15 - 34	30	5"-6"	381		370	340	318	291	257	222	
6 PF 15 - 35	30	5"-6"	392		380	350	327	299	264	228	
6 PF 15 - 36	30	5"-6"	403		390	359	335	305	270	234	
6 PF 15 - 37	30	5"-6"	414		400	368	343	315	277	239	

225 \$

259 \$

302 \$

354 \$

381 \$

455 \$

502 \$

549 \$

596 \$

643 \$

687 \$

734 \$

780 \$

827 \$

874 \$

921 \$

965 \$

1.012 \$

1.059 \$

1.106 \$

1.153 \$

1.200 \$

1.246 \$

1.293 \$

1.340 \$

1.387 \$

1.434 \$

1.481 \$

1.528 \$

1.575 \$

1.648 \$

1.693 \$

1.740 \$

1.788 \$

1.836 \$

1.883 \$

1.931 \$

6" PASLANMAZ ÇELİK DALGIÇ POMPALAR

175 LİK SONDAJ BORUSUNA GİRER

TEK POMPA DIŞ ÇAPI : 140 mm / 6" MOTORLU : 145 mm



TİP	HP	MOT ÇAPI	İNÇ.		DEBİ							(DOLAR)
				m3/h	0	11	15	20	24	27	30	YALNIZ
				lt/sn	0,0	3,0	4,2	5,5	6,6	7,5	8,3	KADEME
6 PF 20 - 03	2	4"	3"	MSS	29	27	25	21	19	17	13	398 \$
6 PF 20 - 04	3	4"			39	36	33	27	24	21	18	454 \$
6 PF 20 - 05	4	4"			47	43	40	33	31	26	22	531 \$
6 PF 20 - 06	4	4"			55	50	46	39	35	30	26	603 \$
6 PF 20 - 07	5,5	4"-5"-6"			64	58	53	46	41	35	30	687 \$
6 PF 20 - 08	5,5	4"-5"-6"			73	64	58	52	46	40	34	770 \$
6 PF 20 - 09	7,5	4"-5"-6"			81	76	70	58	53	45	36	842 \$
6 PF 20 - 10	7,5	4"-5"-6"			90	82	76	66	60	53	43	916 \$
6 PF 20 - 11	7,5	4"-5"-6"			97	89	83	71	65	57	47	967 \$
6 PF 20 - 12	10	4"-5"-6"			105	97	90	79	73	62	50	1.040 \$
6 PF 20 - 13	10	4"-5"-6"			113	104	97	84	76	67	56	1.113 \$
6 PF 20 - 14	10	4"-5"-6"			125	113	107	92	84	73	59	1.196 \$
6 PF 20 - 15	10	4"-5"-6"			134	122	115	97	89	78	64	1.259 \$
6 PF 20 - 16	12,5	5"-6"			143	132	124	105	96	84	69	1.332 \$
6 PF 20 - 17	12,5	5"-6"			152	141	133	113	103	89	73	1.402 \$
6 PF 20 - 18	12,5	5"-6"	161		150	141	120	111	94	77	1.471 \$	
6 PF 20 - 19	15	5"-6"	169		159	150	127	113	98	80	1.546 \$	
6 PF 20 - 20	15	5"-6"	177		167	159	135	120	103	85	1.617 \$	
6 PF 20 - 21	15	5"-6"	186		175	167	139	126	107	88	1.689 \$	
6 PF 20 - 22	15	5"-6"	194		183	174	149	131	115	93	1.758 \$	
6 PF 20 - 23	17,5	5"-6"	200		190	180	154	135	120	97	1.845 \$	
6 PF 20 - 24	17,5	5"-6"	209		197	185	163	142	125	101	1.920 \$	
6 PF 20 - 25	17,5	5"-6"	217		205	193	171	149	132	106	1.996 \$	
6 PF 20 - 26	20	5"-6"	223		213	202	180	160	145	113	2.087 \$	
6 PF 20 - 27	20	5"-6"	230		219	207	185	167	147	117	2.162 \$	
6 PF 20 - 28	20	5"-6"	239		226	214	190	171	152	122	2.238 \$	
6 PF 20 - 29	20	5"-6"	246		235	221	194	177	154	127	2.313 \$	
6 PF 20 - 30	25	5"-6"	252		245	229	204	188	160	133	2.395 \$	
6 PF 20 - 31	25	5"-6"	259		251	237	214	197	167	140	2.480 \$	
6 PF 20 - 32	25	5"-6"	267		258	243	222	206	175	147	2.555 \$	
6 PF 20 - 33	25	5"-6"	275		265	250	230	216	185	154	2.631 \$	
6 PF 20 - 34	25	5"-6"	283		272	258	238	226	195	163	2.722 \$	
6 PF 20 - 35	25	5"-6"	291		280	266	244	236	206	173	2.797 \$	
6 PF 20 - 36	25	5"-6"	300		288	273	252	243	217	184	2.876 \$	

6" PASLANMAZ ÇELİK DALGIÇ POMPALAR

175 LİK SONDAJ BORUSUNA GİRER

TEK POMPA DIŞ ÇAPI : 133 mm

FİYAT
(DOLAR)

YALNIZ

KADEME

248 \$

298 \$

352 \$

409 \$

504 \$

573 \$

652 \$

717 \$

784 \$

852 \$

919 \$

988 \$

1.058 \$

1.137 \$

1.196 \$

1.265 \$

1.332 \$

1.397 \$

1.468 \$

1.537 \$

1.605 \$

1.670 \$

1.752 \$

1.824 \$

1.896 \$

1.982 \$

2.054 \$

2.126 \$

2.198 \$

2.275 \$

2.426 \$

2.500 \$

2.574 \$

2.663 \$

2.737 \$

TİP	HP	MOT ÇAPI	İNÇ.	m3/h lt/sn	DEBİ						
					0	16	24	28	32	36	39
					0	4,4	6,7	7,8	8,9	10,0	10,8
6 PF 30 - 01	1	4"	3"	MSS	12	10	8	7	6	5	3
6 PF 30 - 02	2	4"			23	20	18	15	13	10	7
6 PF 30 - 03	3	4"			35	30	27	23	20	16	12
6 PF 30 - 04	4	4"			46	40	35	32	27	22	16
6 PF 30 - 05	5,5	4"-5"-6"			58	51	45	41	35	28	21
6 PF 30 - 06	7,5	4"-5"-6"			69	60	53	48	41	33	25
6 PF 30 - 07	7,5	4"-5"-6"			81	71	63	57	49	40	30
6 PF 30 - 08	10	4"-5"-6"			91	80	71	64	55	45	34
6 PF 30 - 09	10	4"-5"-6"			103	91	80	73	63	51	39
6 PF 30 - 10	10	5"-6"			114	100	89	80	69	56	43
6 PF 30 - 11	12,5	5"-6"			125	110	97	87	75	60	45
6 PF 30 - 12	12,5	5"-6"			137	121	106	96	83	67	51
6 PF 30 - 13	15	5"-6"			148	130	115	103	89	71	53
6 PF 30 - 14	15	5"-6"			160	141	124	113	98	80	61
6 PF 30 - 15	15	5"-6"			171	150	133	120	103	84	64
6 PF 30 - 16	17,5	5"-6"			183	161	143	130	112	91	70
6 PF 30 - 17	17,5	5"-6"			195	170	150	138	119	97	74
6 PF 30 - 18	20	5"-6"			207	182	162	149	129	106	82
6 PF 30 - 19	20	5"-6"			218	193	170	155	135	110	85
6 PF 30 - 20	20	5"-6"	3"	MSS	229	202	179	164	140	114	88
6 PF 30 - 21	25	5"-6"			240	211	188	170	148	120	92
6 PF 30 - 22	25	5"-6"			252	222	198	180	156	128	99
6 PF 30 - 23	25	5"-6"			263	233	206	188	162	132	101
6 PF 30 - 24	25	5"-6"			275	242	214	195	168	137	105
6 PF 30 - 25	25	5"-6"			285	250	222	200	175	142	109
6 PF 30 - 26	30	5"-6"			296	260	230	208	180	146	111
6 PF 30 - 27	30	6"			310	274	242	220	190	156	121
6 PF 30 - 28	30	6"			320	283	250	228	199	162	124
6 PF 30 - 29	30	6"			331	292	258	235	202	165	128
6 PF 30 - 30	30	6"			342	300	266	241	209	170	130
6 PF 30 - 31	35	6"			353	310	274	249	215	174	132
6 PF 30 - 32	35	6"			368	325	288	261	226	184	142
6 PF 30 - 33	35	6"			378	334	295	269	231	188	145
6 PF 30 - 34	35	6"			390	343	302	275	238	194	149
6 PF 30 - 35	35	6"			400	352	310	282	242	197	152



6" PASLANMAZ ÇELİK DALGIÇ POMPALAR

175 LİK SONDAJ BORUSUNA GİRER

TEK POMPA DIŞ ÇAPI : 142 mm /



TİP	HP	MOT ÇAPI	İNÇ.		DEBİ						
				m3/h	0	25	32	36	39	46	50
				lt/sn	0	6,9	8,9	10,0	10,8	12,8	13,9
6 PF 35 - 01	2	4"	3"	MSS	11	10	9	8	7	6	1
6 PF 35 - 02	3	4"			24	18	17	15	13	9	7
6 PF 35 - 03	4	4"			36	28	23	22	19	16	12
6 PF 35 - 04	5,5	4"-5"-6"			48	35	30	28	26	21	17
6 PF 35 - 05	7,5	4"-5"-6"			62	48	42	38	35	28	25
6 PF 35 - 06	10	4"-5"-6"			74	57	49	46	42	34	29
6 PF 35 - 07	10	4"-5"-6"			87	68	58	54	50	42	35
6 PF 35 - 08	12,5	5"-6"			99	77	67	61	57	48	41
6 PF 35 - 09	15	5"-6"			112	87	75	70	64	54	47
6 PF 35 - 10	15	5"-6"			125	99	85	80	74	61	53
6 PF 35 - 11	17,5	5"-6"			137	107	93	86	80	67	57
6 PF 35 - 12	17,5	5"-6"			150	118	102	94	87	73	63
6 PF 35 - 13	20	5"-6"			162	127	110	102	96	79	69
6 PF 35 - 14	20	5"-6"			177	140	120	112	104	87	77
6 PF 35 - 15	25	5"-6"			187	147	128	119	110	92	80
6 PF 35 - 16	25	5"-6"			200	157	136	126	119	98	85
6 PF 35 - 17	25	5"-6"			208	166	140	130	122	101	87
6 PF 35 - 18	30	5"-6"			225	177	154	142	133	111	97
6 PF 35 - 19	30	5"-6"			237	187	162	151	140	118	103
6 PF 35 - 20	30	6"	3"		251	194	172	156	147	125	106
6 PF 35 - 21	35	6"			263	207	180	166	156	130	113
6 PF 35 - 22	35	6"			276	217	188	175	163	136	120
6 PF 35 - 23	35	6"			288	227	198	183	172	142	125
6 PF 35 - 24	35	6"			302	237	208	193	182	149	133
6 PF 35 - 25	40	6"			313	246	215	199	186	155	136
6 PF 35 - 26	40	6"			326	257	224	207	194	161	141
6 PF 35 - 27	40	6"			338	266	232	214	202	167	148
6 PF 35 - 28	40	6"			350	277	241	223	209	175	153
6 PF 35 - 29	50	6"			363	287	250	231	217	181	159
6 PF 35 - 30	50	6"			375	296	259	239	225	187	164

FİYAT
(DOLAR)

YALNIZ

KADEME

261 \$

326 \$

404 \$

479 \$

564 \$

646 \$

734 \$

825 \$

905 \$

981 \$

1.056 \$

1.131 \$

1.209 \$

1.287 \$

1.358 \$

1.441 \$

1.514 \$

1.600 \$

1.678 \$

1.756 \$

1.839 \$

1.981 \$

2.160 \$

2.246 \$

2.452 \$

2.543 \$

2.640 \$

2.722 \$

2.807 \$

2.916 \$

6" PASLANMAZ ÇELİK DALGIÇ POMPALAR

175 LİK SONDAJ BORUSUNA GİRER

TEK POMPA DIŞ ÇAPI : 142 mm /

FİYAT
(DOLAR)

YALNIZ

KADEME

261 \$

326 \$

396 \$

479 \$

564 \$

646 \$

734 \$

825 \$

905 \$

981 \$

1.056 \$

1.131 \$

1.209 \$

1.287 \$

1.358 \$

1.441 \$

1.514 \$

1.600 \$

1.678 \$

1.756 \$

1.839 \$

1.981 \$

2.160 \$

2.246 \$

2.452 \$

2.543 \$

2.640 \$

2.722 \$

2.807 \$

2.916 \$

3.057 \$

3.113 \$

TİP

HP

MOT
ÇAPI

İNÇ.

m3/h

lt/sn

DEBİ

0

0

13

24

38

50

60

74

85

97

109

122

132

143

156

167

182

191

202

214

225

237

249

260

273

284

296

308

319

331

343

355

366

378

21

5,8

19

24

38

50

60

74

85

97

109

122

132

143

156

167

182

191

202

214

225

237

249

260

273

284

296

308

319

331

343

355

366

378

36

10,0

19

24

38

50

60

74

85

97

109

122

132

143

156

167

182

191

202

214

225

237

249

260

273

284

296

308

319

331

343

355

366

378

43

11,9

17

24

38

50

60

74

85

97

109

122

132

143

156

167

182

191

202

214

225

237

249

260

273

284

296

308

319

331

343

355

366

378

50

13,9

14

24

38

50

60

74

85

97

109

122

132

143

156

167

182

191

202

214

225

237

249

260

273

284

296

308

319

331

343

355

366

378

57

15,8

14

24

38

50

60

74

85

97

109

122

132

143

156

167

182

191

202

214

225

237

249

260

273

284

296

308

319

331

343

355

366

378

60

16,7

4

7

12

18

22

28

34

39

45

51

56

61

67

72

80

83

88

94

100

105

110

116

121

126

132

138

143

148

154

159

165

170

MSS

3"

3"



6" PASLANMAZ ÇELİK DALGIÇ POMPALAR

175 LİK SONDAJ BORUSUNA GİRER

TEK POMPA DIŞ ÇAPI : 142 mm /

TİP	HP	MOT ÇAPI	İNÇ.		DEBİ							(DOLAR)
				m3/h	0	29	43	58	62	68	72	YALNIZ
				lt/sn	0	8,1	11,9	16,1	17,2	18,9	20,0	KADEME
6 PF 60 - 01	3	4"-5"-6"	4"	MSS	14	12	10	8	7	5	4	261 \$
6 PF 60 - 02	5,5	4"-5"-6"			24	20	18	16	15	12	7	326 \$
6 PF 60 - 03	7,5	4"-5"-6"			44	36	30	23	21	17	8	396 \$
6 PF 60 - 04	10	4"-5"-6"			57	45	38	27	24	20	9	479 \$
6 PF 60 - 05	12,5	5"-6"			71	58	48	36	32	25	11	564 \$
6 PF 60 - 06	15	5"-6"			85	67	56	40	35	27	12	646 \$
6 PF 60 - 07	17,5	5"-6"			99	80	67	49	43	34	16	734 \$
6 PF 60 - 08	20	5"-6"			112	92	78	56	49	40	20	825 \$
6 PF 60 - 09	25	5"-6"			126	102	86	62	53	43	19	905 \$
6 PF 60 - 10	25	5"-6"			142	116	99	71	62	49	23	981 \$
6 PF 60 - 11	30	5"-6"			153	124	104	74	64	52	23	1.056 \$
6 PF 60 - 12	30	5"-6"			166	137	114	83	69	57	25	1.131 \$
6 PF 60 - 13	35	6"			180	146	123	87	74	60	26	1.209 \$
6 PF 60 - 14	35	6"			194	158	131	95	82	69	27	1.287 \$
6 PF 60 - 15	35	6"	207		167	141	100	84	70	30	1.358 \$	
6 PF 60 - 16	40	6"	224		181	154	109	95	76	33	1.441 \$	
6 PF 60 - 17	40	6"	234		189	159	112	95	78	33	1.514 \$	
6 PF 60 - 18	50	6"	248		200	169	119	100	82	35	1.600 \$	
6 PF 60 - 19	50	6"	261		211	178	125	105	86	37	1.678 \$	
6 PF 60 - 20	50	6"	272		218	183	127	105	85	37	1.756 \$	
6 PF 60 - 21	50	6"	288		233	196	138	116	95	40	1.839 \$	
6 PF 60 - 22	60	6"	301		244	205	144	121	99	41	1.981 \$	
6 PF 60 - 23	60	6"	315		255	215	151	126	103	44	2.160 \$	
6 PF 60 - 24	60	6"	329		266	224	156	131	107	45	2.246 \$	
6 PF 60 - 25	60	6"	342		277	233	163	137	112	47	2.452 \$	
6 PF 60 - 26	75	7"	356		288	242	170	142	116	49	2.543 \$	
6 PF 60 - 27	75	7"	369		299	252	176	147	121	51	2.640 \$	
6 PF 60 - 28	75	7"	383		310	261	182	152	125	52	2.722 \$	
6 PF 60 - 29	75	7"	396		321	270	189	158	129	54	2.807 \$	



6" PASLANMAZ ÇELİK DALGIÇ POMPALAR

175 LİK SONDAJ BORUSUNA GİRER

TEK POMPA DIŞ ÇAPI : 149 mm /

TİP	HP	MOT ÇAPI	İNÇ.		DEBİ							(DOLAR)
				m3/h	0	55	65	70	75	80	85	YALNIZ
				lt/sn	0,0	15,3	18,1	19,4	20,8	22,2	23,6	KADEME
6 PF 75 - 01	4	4"	4"	MSS	17	12	11	11	9	8	7	535 \$
6 PF 75 - 02	7,5	4"-5"-6"			35	24	22	21	19	17	14	655 \$
6 PF 75 - 03	10	4"-5"-6"			52	37	34	32	28	25	22	779 \$
6 PF 75 - 04	12,5	5"-6"			70	49	45	42	38	34	29	912 \$
6 PF 75 - 05	17,5	5"-6"			87	61	56	53	47	42	36	1.045 \$
6 PF 75 - 06	20	5"-6"			104	73	67	64	56	50	43	1.175 \$
6 PF 75 - 07	25	5"-6"			122	85	78	74	66	59	50	1.308 \$
6 PF 75 - 08	30	5"-6"			139	98	90	85	75	67	58	1.438 \$
6 PF 75 - 09	35	6"			157	110	101	95	85	76	65	1.574 \$
6 PF 75 - 10	40	6"			174	122	112	106	94	84	72	1.710 \$
6 PF 75 - 11	50	6"			191	134	123	117	103	92	79	1.840 \$
6 PF 75 - 12	50	6"			209	146	134	127	113	101	86	1.973 \$
6 PF 75 - 13	50	6"			226	159	146	138	122	109	94	2.103 \$
6 PF 75 - 14	60	6"			244	171	157	148	132	118	101	2.239 \$
6 PF 75 - 15	60	6"			261	183	168	159	141	126	108	2.369 \$
6 PF 75 - 16	60	6"			278	195	179	170	150	134	115	2.502 \$

TEK POMPA DIŞ ÇAPI : 149 mm /

TİP	HP	MOT ÇAPI	İNÇ.		m3/h	DEBİ							FİYAT (DOLAR)
						0	80	85	95	100	105	115	
						lt/sn	0,0	22,2	23,6	26,4	27,8	29,2	31,9
6 PF 95 - 01	5,5	4"	4"	MSS		17	11	10	8	7	6	4	535 \$
6 PF 95 - 02	10	4"-6"				35	21	19	16	14	11	9	655 \$
6 PF 95 - 03	12,5	6"				52	32	29	24	20	17	13	782 \$
6 PF 95 - 04	15	6"				70	42	38	32	27	22	18	912 \$
6 PF 95 - 05	20	6"				87	53	48	40	34	28	22	1.045 \$
6 PF 95 - 06	25	6"				104	64	58	48	41	34	26	1.175 \$
6 PF 95 - 07	30	6"				122	74	67	56	48	39	31	1.308 \$
6 PF 95 - 08	35	6"				139	85	77	64	54	45	35	1.441 \$
6 PF 95 - 09	40	6"				157	95	86	72	61	50	40	1.574 \$
6 PF 95 - 10	50	6"				174	106	96	80	68	56	44	1.710 \$
6 PF 95 - 11	50	6"				191	117	106	88	75	62	48	1.840 \$
6 PF 95 - 12	60	6"				209	127	115	96	82	67	53	1.973 \$
6 PF 95 - 13	60	6"				226	138	125	104	88	73	57	2.103 \$
6 PF 95 - 14	60	6"				244	148	134	112	95	78	62	2.239 \$

7"-8" PASLANMAZ ÇELİK DALGIÇ POMPALAR

200 LÜK SONDAJ BORUSUNA GİRER

TEK POMPA DIŞ ÇAPI : 175 mm

TİP	HP	MOT ÇAPI	İNÇ.		DEBİ							(DOLAR)
				m3/h	0	20	40	60	70	80	100	YALNIZ
				lt/sn	0	5,6	11,1	16,7	19,4	22,2	27,8	KADEME
8 PF 75 - 01	7,5	6"	5"	MSS	21	20	17	14	13	11	7	752 \$
8 PF 75 - 02	10	6"			41	39	33	28	26	23	13	893 \$
8 PF 75 - 03	15	6"			61	58	50	43	39	34	20	1.036 \$
8 PF 75 - 04	20	6"			81	78	68	57	52	46	27	1.182 \$
8 PF 75 - 05	25	6"			101	97	85	72	66	58	34	1.326 \$
8 PF 75 - 06	30	6"-7"			120	116	102	88	78	69	40	1.466 \$
8 PF 75 - 07	35	6"-7"			140	136	119	101	92	81	47	1.610 \$
8 PF 75 - 08	40	6"-7"-8"			160	156	136	115	105	93	55	1.753 \$
8 PF 75 - 09	40	6"-7"-8"			179	174	152	128	117	103	61	1.896 \$
8 PF 75 - 10	50	6"-7"-8"			199	194	170	145	132	116	69	2.040 \$
8 PF 75 - 11	50	6"-7"-8"			218	212	186	158	144	126	74	2.183 \$
8 PF 75 - 12	60	7"-8"	243		237	210	178	163	145	87	2.326 \$	
8 PF 75 - 13	75	8"	264		258	228	195	178	159	98	2.467 \$	
8 PF 75 - 14	75	8"	283		277	245	209	191	170	103	2.616 \$	
8 PF 75 - 15	75	8"	303		296	262	222	204	180	110	2.757 \$	
8 PF 75 - 16	90	8"	324		317	280	240	220	195	119	2.897 \$	
8 PF 75 - 17	90	8"	344		336	293	243	232	205	125	3.041 \$	
8 PF 75 - 18	90	8"	362		325	313	267	245	216	132	3.184 \$	
8 PF 75 - 19	100	8"	382		375	332	282	260	230	140	3.330 \$	
8 PF 75 - 20	100	8"	402		395	348	296	272	240	145	3.471 \$	
8 PF 75 - 21	100	8"	422		414	365	310	283	250	162	3.617 \$	
8 PF 75 - 22	125	8"			441	433	380	324	296	262	168	3.757 \$



7"-8" PASLANMAZ ÇELİK DALGIÇ POMPALAR

200 LÜK SONDAJ BORUSUNA GİRER

TEK POMPA DIŞ ÇAPI : 175 mm

TEK POMPA DIŞ ÇAPI : 175 mm												FİYAT (DOLAR)	
TİP	HP	MOT ÇAPI	İNÇ.		DEBİ								
				m3/h	0	20	40	60	80	100	120	YALNIZ	
				lt/sn	0	5,6	11,1	16,7	22,2	27,8	33,3	KADEME	
8 PF 95 - 01	7,5	6"	5"	MSS	23	21	18	15	13	11	6	752 \$	
8 PF 95 - 02	12,5	6"			44	41	38	31	27	22	8	893 \$	
8 PF 95 - 03	17,5	6"			65	62	54	47	42	34	20	1.036 \$	
8 PF 95 - 04	25	6"			86	82	72	63	55	44	26	1.182 \$	
8 PF 95 - 05	30	6"-7"			106	101	90	78	69	55	32	1.326 \$	
8 PF 95 - 06	40	6"-7"-8"			128	123	110	96	84	68	40	1.466 \$	
8 PF 95 - 07	40	6"-7"-8"			148	142	126	110	96	77	45	1.610 \$	
8 PF 95 - 08	50	6"-7"-8"			168	162	145	127	112	90	54	1.753 \$	
8 PF 95 - 09	50	6"-7"-8"			190	182	162	142	124	100	59	1.896 \$	
8 PF 95 - 10	60	7"-8"			215	206	185	162	143	115	70	2.040 \$	
8 PF 95 - 11	75	7"-8"	236		227	205	180	158	130	80	2.183 \$		
8 PF 95 - 12	75	7"-8"	247		247	222	195	172	140	85	2.326 \$		
8 PF 95 - 13	75	7"-8"	278		267	240	210	185	150	90	2.467 \$		
8 PF 95 - 14	90	7"-8"	300		288	260	227	200	162	100	2.616 \$		
8 PF 95 - 15	90	7"-8"	322		310	278	244	215	175	108	2.757 \$		
8 PF 95 - 16	100	8"	342		330	295	260	230	185	119	2.897 \$		
8 PF 95 - 17	100	8"	362		349	313	275	242	195	120	3.041 \$		
8 PF 95 - 18	125	8"-10"	382		368	330	290	255	205	125	3.184 \$		
8 PF 95 - 19	125	8"-10"	408		388	347	305	268	215	130	3.330 \$		
8 PF 95 - 20	125	8"-10"	422		407	365	320	281	225	135	3.471 \$		
8 PF 95 - 22	150	8"-10"	441	426	384	339	300	246	156	3.757 \$			



8" PASLANMAZ ÇELİK DALGIÇ POMPALAR

225 - 250 LİK SONDAJ BORUSUNA GİRER

TEK POMPA DIŞ ÇAPI : 194 mm

TİP	HP	MOT ÇAPI	İNÇ.	m3/h lt/sn	DEBİ								FİYAT (DOLAR)
					0	78	91	107	121	132	142	150	
					0	21,7	25,3	29,7	33,6	36,7	39,4	41,7	
8 PF 105 - 01	10	6"	5"	MSS	28	21	19	17	15	13	11	9	1.490 \$
8 PF 105 - 02	20	6"			55	42	38	34	30	25	21	17	1.663 \$
8 PF 105 - 03	30	6"			82	63	57	50	44	38	32	25	1.840 \$
8 PF 105 - 04	40	6"-7"-8"			109	84	75	67	59	50	42	34	2.014 \$
8 PF 105 - 05	50	6"-7"-8"			136	104	94	84	73	63	52	42	2.191 \$
8 PF 105 - 06	60	6"-7"-8"			163	125	113	100	88	75	63	50	2.365 \$
8 PF 105 - 07	70	7"-8"			190	146	132	117	102	88	73	59	2.586 \$
8 PF 105 - 08	80	7"-8"			217	167	150	134	117	100	84	67	2.763 \$
8 PF 105 - 09	90	7"-8"			244	188	169	150	132	113	94	75	2.940 \$
8 PF 105 - 10	100	8"			271	208	188	167	146	125	104	84	3.116 \$
8 PF 105 - 11	110	8"			298	229	206	184	161	138	115	92	3.296 \$
8 PF 105 - 12	125	8"-10"			325	250	225	200	175	150	125	100	3.550 \$
8 PF 105 - 13	125	8"-10"			352	271	244	217	190	163	136	109	3.727 \$
8 PF 105 - 14	150	8"-10"			379	292	263	233	204	175	146	117	3.904 \$
8 PF 105 - 15	150	8"-10"			406	312	281	250	219	188	156	125	4.084 \$



8"-10" PASLANMAZ ÇELİK DALGIÇ POMPALAR

225 - 250 LİK SONDAJ BORUSUNA GİRER

TEK POMPA DIŞ ÇAPI : 225 mm

TİP	HP	MOT ÇAPI	İNÇ.	m3/h lt/sn	DEBİ							FİYAT (DOLAR)
					0	40	80	100	120	140	160	
					0	11,1	22,2	27,8	33,3	38,9	44,4	
10 PF 120 - 01	15	6"	6"	MSS	30	29	24	22	20	17	13	1.661 \$
10 PF 120 - 02	30	6"-7"			59	57	49	46	41	35	27	1.887 \$
10 PF 120 - 03	40	6"-7"-8"			88	86	74	69	62	53	40	2.113 \$
10 PF 120 - 04	50	6"-7"-8"			115	113	99	91	83	70	54	2.336 \$
10 PF 120 - 05	75	7"-8"			146	145	127	118	108	93	72	2.562 \$
10 PF 120 - 06	90	7"-8"			175	174	152	142	130	112	87	2.788 \$
10 PF 120 - 07	100	8"			204	202	178	165	151	130	100	3.066 \$
10 PF 120 - 08	100	8"			232	230	202	188	171	146	113	3.293 \$
10 PF 120 - 09	125	8"-10"			260	257	225	210	190	163	125	3.523 \$
10 PF 120 - 10	125	8"-10"			288	234	249	236	210	179	137	3.753 \$
10 PF 120 - 11	150	10"			318	314	275	256	234	199	155	3.983 \$
10 PF 120 - 12	175	10"			350	347	306	286	261	224	177	4.210 \$
10 PF 120 - 13	175	10"			378	375	331	308	280	242	188	4.440 \$

TEK POMPA DIŞ ÇAPI : 225 mm

TİP	HP	MOT ÇAPI	İNÇ.	m3/h lt/sn	DEBİ							FİYAT (DOLAR)
					0	80	120	140	160	180	200	
					0	22,2	33,3	38,9	44,4	50,0	55,6	
10 PF 160 - 01	17,5	6"	6"	MSS	34	33	28	23	20	18	14	1.661 \$
10 PF 160 - 02	35	6"-7"			65	63	55	47	40	35	28	1.887 \$
10 PF 160 - 03	50	6"-7"			96	94	82	70	60	52	42	2.113 \$
10 PF 160 - 04	75	7"-8"			129	127	112	96	84	74	60	2.336 \$
10 PF 160 - 05	90	7"-8"			161	158	139	120	105	92	74	2.562 \$
10 PF 160 - 06	100	8"			192	189	165	144	124	110	86	2.788 \$
10 PF 160 - 07	125	8"-10"			222	220	191	166	143	125	100	3.066 \$
10 PF 160 - 08	125	8"-10"			252	247	216	188	161	140	113	3.293 \$
10 PF 160 - 09	150	10"			285	278	245	214	184	160	127	3.523 \$
10 PF 160 - 10	175	10"			320	313	277	242	210	184	150	3.753 \$
10 PF 160 - 11	175	10"			350	345	304	264	228	200	161	3.983 \$
10 PF 160 - 12	200	10"			385	379	334	290	251	220	180	4.210 \$
10 PF 160 - 13	225	10"			416	411	362	315	278	240	195	4.440 \$
10 PF 160 - 14	225	10"			447	440	388	339	294	257	210	4.670 \$
10 PF 160 - 15	250	10"			480	474	418	365	315	278	225	4.900 \$

6" DÖKÜM DALGIÇ POMPALAR

175 LİK SONDAJ BORUSUNA GİRER



20 TON SERİSİ DİŞ											FİYAT (DOLAR)	
TİP	HP	MOT ÇAPI	İNÇ		DEBİ							YALNIZ
				m3/h	0	11	15	18	22	26	29	KADEME
				lt/sn	0	3,0	4,2	5,0	6,2	7,2	8,0	
6 DF 20-06	5,5	6"	3"	MSS	70	63	59	54	48	42	35	635 \$
6 DF 20-08	7,5	6"			90	83	78	71	64	56	46	775 \$
6 DF 20-10	10	6"			115	104	97	88	80	70	57	940 \$
6 DF 20-12	12,5	6"			135	124	116	106	95	83	68	1.100 \$
6 DF 20-14	15	6"			155	144	135	123	111	97	79	1.230 \$
6 DF 20-15	17,5	6"			165	155	145	132	118	103	85	1.330 \$
6 DF 20-19	20	6"			210	195	183	166	149	130	107	1.670 \$
6 DF 20-21	25	6"			230	216	202	184	165	144	118	1.770 \$
6 DF 20-24	30	6"			265	247	233	221	199	167	136	2.050 \$
6 DF 20-27	35	6"			290	277	264	252	233	203	157	2.220 \$
6 DF 20-30	40	6"			320	305	292	281	256	237	189	2.470 \$



25 TON SERİSİ DİŞ											FİYAT (DOLAR)	
TİP	HP	MOT ÇAPI	İNÇ		DEBİ							YALNIZ
				m3/h	0	18	20	22	26	29	36	KADEME
				lt/sn	0	5,0	5,5	6,2	7,2	8	10,0	
6 DF 25-05	5,5	6"	3"	MSS	65	54	50	46	43	38	29	560 \$
6 DF 25-07	7,5	6"			85	70	66	64	59	53	40	705 \$
6 DF 25-09	10	6"			100	89	85	82	75	67	50	870 \$
6 DF 25-10	12,5	6"			120	106	98	91	83	75	56	940 \$
6 DF 25-11	15	6"			130	116	108	100	91	82	62	1.020 \$
6 DF 25-13	17,5	6"			145	131	124	117	108	96	72	1.180 \$
6 DF 25-15	20	6"			165	156	145	135	124	111	83	1.340 \$
6 DF 25-18	25	6"			200	187	175	162	148	133	99	1.575 \$
6 DF 25-21	30	6"			240	221	204	193	172	152	120	1.770 \$
6 DF 25-24	35	6"			270	250	236	221	196	175	136	2.050 \$
6 DF 25-27	40	6"			300	280	263	249	227	202	154	2.220 \$

6" DÖKÜM DALGIÇ POMPALAR

175 LİK SONDAJ BORUSUNA GİRER



35 TON SERİSİ DİŞ											FİYAT (DOLAR)	
TİP	HP	MOT ÇAPI	İNÇ		DEBİ							
				m3/h	0	24	27	30	32	34	43	YALNIZ
				lt/sn	0	6,7	7,5	8,3	8,8	9,4	11,9	KADEME
6 DF 35-04	5,5	6"	3"	MSS	45	34	32	31	29	28	24	470 \$
6 DF 35-06	7,5	6"			65	51	48	46	44	42	36	630 \$
6 DF 35-08	10	6"			85	72	64	62	58	55	46	780 \$
6 DF 35-09	12,5	6"			90	76	72	69	65	62	52	870 \$
6 DF 35-10	15	6"			100	86	82	78	74	69	56	950 \$
6 DF 35-12	17,5	6"			120	104	99	93	89	83	67	1.100 \$
6 DF 35-13	20	6"			130	113	107	101	96	90	73	1.180 \$
6 DF 35-16	25	6"			160	139	132	125	118	110	88	1.430 \$
6 DF 35-19	30	6"			190	165	156	148	141	131	107	1.670 \$
6 DF 35-21	35	6"			210	183	172	164	158	150	128	1.770 \$
6 DF 35-23	40	6"			225	201	188	180	174	169	147	1.990 \$



45 TON SERİSİ DİŞ											FİYAT (DOLAR)	
TİP	HP	MOT ÇAPI	İNÇ	DEBİ								YALNIZ
				m3/h	0	25	29	36	43	51	56	KADEME
				lt/sn	0	7,0	8,0	10,0	12,0	14,2	15,6	
6 DF 45-05	7,5	6"	3"	MSS	55	47	42	40	33	22	16	565 \$
6 DF 45-07	10	6"			65	56	48	44	40	25	19	705 \$
6 DF 45-08	12,5	6"			85	71	63	58	49	29	23	780 \$
6 DF 45-09	15	6"			95	83	69	65	55	33	27	870 \$
6 DF 45-10	17,5	6"			110	96	78	75	61	38	30	950 \$
6 DF 45-12	20	6"			135	118	101	92	76	53	48	1.100 \$
6 DF 45-15	25	6"			160	133	120	115	99	60	52	1.330 \$
6 DF 45-17	30	6"			170	158	137	125	105	71	54	1.480 \$
6 DF 45-20	40	6"			205	189	163	144	117	87	67	1.730 \$
6 DF 45-23	50	6"			235	219	193	167	137	102	81	2.000 \$

6" DÖKÜM DALGIÇ POMPALAR

175 LİK SONDAJ BORUSUNA GİRER



55 TON SERİSİ DİŞ											FİYAT (DOLAR)	
TİP	HP	MOT ÇAPI	İNÇ		DEBİ							YALNIZ
				m3/h	0	29	36	42	54	58	65	KADEME
				lt/sn	0	8,0	10,0	11,6	15,0	16,2	18,0	
6 DF 55-04	7,5	6"	3"	MSS	60	49	45	40	30	22	12	470 \$
6 DF 55-06	10	6"			70	67	64	54	39	33	19	630 \$
6 DF 55-07	12,5	6"			85	78	72	63	45	38	22	705 \$
6 DF 55-08	15	6"			95	88	83	72	51	43	25	780 \$
6 DF 55-09	17,5	6"			110	99	92	80	57	48	28	870 \$
6 DF 55-11	20	6"			130	121	112	98	69	58	34	1.020 \$
6 DF 55-13	25	6"			150	142	134	115	81	68	40	1.180 \$
6 DF 55-15	30	6"			175	164	152	133	94	79	46	1.340 \$
6 DF 55-17	35	6"			200	186	173	150	106	89	51	1.480 \$
6 DF 55-19	40	6"			220	207	193	167	118	98	60	1.680 \$
6 DF 55-21	50	6"			230	216	209	178	129	109	73	1.790 \$



65 TON SERİSİ DİŞ											FİYAT (DOLAR)	
TİP	HP	MOT ÇAPI	İNÇ		DEBİ							YALNIZ
				m3/h	0	29	42	55	60	65	72	KADEME
				lt/sn	0	8,0	11,6	15,2	16,7	18	20,0	
6 DF 65-03	5,5	6"	3"	MSS	50	40	34	27	24	17	11	430 \$
6 DF 65-04	7,5	6"			60	51	46	40	34	27	21	480 \$
6 DF 65-05	10	6"			70	61	55	47	42	33	25	560 \$
6 DF 65-06	12,5	6"			82	73	66	55	51	40	30	630 \$
6 DF 65-07	15	6"			92	79	69	59	57	47	36	720 \$
6 DF 65-08	17,5	6"			110	97	87	73	67	52	39	780 \$
6 DF 65-09	20	6"			115	108	98	82	75	58	40	870 \$
6 DF 65-10	25	6"			135	120	108	91	83	65	48	940 \$
6 DF 65-12	30	6"			156	143	127	107	97	76	57	1.100 \$
6 DF 65-14	35	6"			186	178	159	133	121	94	70	1.230 \$
6 DF 65-16	40	6"			215	202	180	151	137	107	79	1.330 \$
6 DF 65-18	50	6"			255	235	200	173	154	119	90	1.570 \$

6" DÖKÜM DALGIÇ POMPALAR

175 LİK SONDAJ BORUSUNA GİRER



75 TON SERİSİ DIŞ											FİYAT (DOLAR)	
TİP	HP	MOT ÇAPI	İNÇ		DEBİ							
				m3/h	0	54	72	80	90	100	110	YALNIZ
				lt/sn	0	15,0	20,0	22,0	25,0	27	30,0	KADEME
6 DF 75-01	5,5	6"	4"	MSS	15	10	9	8	7	6	4	310 \$
6 DF 75-02	7,5	6"			30	22	17	16	14	11	7	420 \$
6 DF 75-03	10	6"			45	34	26	24	21	17	11	500 \$
6 DF 75-04	15	6"			61	45	35	32	28	23	15	580 \$
6 DF 75-05	17,5	6"			76	56	44	40	35	28	18	680 \$
6 DF 75-06	20	6"			91	67	52	48	42	34	22	770 \$
6 DF 75-07	25	6"			106	79	61	56	49	39	26	870 \$
6 DF 75-08	30	6"			121	90	69	64	56	44	29	950 \$
6 DF 75-09	30	6"			136	101	78	73	63	51	33	1.040 \$
6 DF 75-10	35	6"			152	112	87	81	70	56	37	1.145 \$
6 DF 75-11	35	6"			168	123	96	89	77	61	41	1.250 \$
6 DF 75-12	40	6"			182	135	105	97	85	68	44	1.340 \$
6 DF 75-13	40	6"			190	146	113	105	92	73	49	1.430 \$



90 TON SERİSİ											DIŞ		FİYAT (DOLAR)
TİP	HP	MOT ÇAPI	İNÇ		DEBİ							YALNIZ	
				m3/h	0	72	93	100	110	115	125	KADEME	
				lt/sn	0	20,0	25,0	27,0	30,0	32	34,0		
6 DF 90-01	5,5	6"	4"	MSS	16	10	9	9	8	7	5	310 \$	
6 DF 90-02	10	6"			31	20	19	17	15	14	10	420 \$	
6 DF 90-03	15	6"			47	30	28	26	23	21	15	500 \$	
6 DF 90-04	20	6"			63	40	38	35	31	28	20	580 \$	
6 DF 90-05	25	6"			78	50	47	44	38	35	25	680 \$	
6 DF 90-06	30	6"			94	61	56	52	46	42	30	770 \$	
6 DF 90-07	35	6"			110	71	66	61	54	49	35	870 \$	
6 DF 90-08	40	6"			125	81	75	70	61	56	41	950 \$	
6 DF 90-09	50	6"			141	91	84	78	69	63	46	1.040 \$	
6 DF 90-10	50	6"			157	101	94	87	77	70	51	1.145 \$	
6 DF 90-11	60	6"			172	111	103	96	84	77	56	1.250 \$	
6 DF 90-12	60	6"			188	121	113	105	92	83	61	1.340 \$	

7" DÖKÜM DALGIÇ POMPALAR

200 LÜK SONDAJ BORUSUNA GİRER



85 TON SERİSİ DIŞ												FİYAT (DOLAR)
TİP	HP	MOT ÇAPI	İNÇ	DEBİ								YALNIZ
				m3/h	0	57	80	87	100	108	120	KADEME
				lt/sn	0,0	15,8	22,2	24,2	27,8	30,0	33,3	
7 DF 85-03	20	6"	4"	MSS	51	38	28	25	18	9	4	785 \$
7 DF 85-04	25	6"			66	52	41	37	29	22	12	910 \$
7 DF 85-05	25	6"			84	66	52	48	38	30	18	1.060 \$
7 DF 85-06	30	6"- 7"			99	78	63	57	46	36	22	1.200 \$
7 DF 85-07	35	6"- 7"			116	91	74	68	55	44	26	1.380 \$
7 DF 85-08	40	6"- 7"			133	115	84	77	62	49	30	1.520 \$
7 DF 85-10	50	6"- 7"			166	130	106	97	77	61	37	1.830 \$
7 DF 85-12	60	6"- 7"			200	165	126	116	90	73	45	2.140 \$
7 DF 85-14	70	7"-8"			232	181	147	135	109	85	52	2.430 \$

100 TON SERİSİ DIŞ												FİYAT (DOLAR)
TİP	HP	MOT ÇAPI	İNÇ	DEBİ								YALNIZ
				m3/h	0	80	100	110	120	130	155	KADEME
				lt/sn	0	22,2	27,8	30,6	33,3	36,1	43,1	
7 DF 120-02	15	6"	5"	MSS	38	27	25	23	22	20	15	695 \$
7 DF 120-03	25	6"			57	40	37	35	33	30	22	850 \$
7 DF 120-04	30	6"			76	53	49	47	44	41	30	1.010 \$
7 DF 120-05	40	6"- 7"			96	66	61	58	55	51	37	1.170 \$
7 DF 120-06	50	6"- 7"			115	79	74	70	66	61	45	1.320 \$
7 DF 120-07	50	6"- 7"			134	93	86	82	77	71	52	1.480 \$
7 DF 120-08	60	6"- 7"			153	106	98	93	88	81	59	1.630 \$
7 DF 120-09	70	7"-8"			172	119	110	105	99	91	67	1.810 \$
7 DF 120-10	75	7"-8"			191	132	123	117	110	101	74	1.960 \$

130 TON SERİSİ DIŞ												FİYAT (DOLAR)
TİP	HP	MOT ÇAPI	İNÇ	DEBİ								YALNIZ
				m3/h	0	105	130	155	170	185	195	KADEME
				lt/sn	0	29,2	36,1	43,1	47,2	51,4	54,2	
7 DF 150-02	25	6"	5"	MSS	45	30	28	25	23	20	17	700 \$
7 DF 150-03	35	6"- 7"			67	44	42	40	36	32	26	850 \$
7 DF 150-04	50	6"- 7"			86	57	55	51	46	39	34	1.010 \$
7 DF 150-05	60	6"- 7"			110	72	70	66	60	53	46	1.170 \$
7 DF 150-06	70	7"- 8"			131	89	85	81	73	65	58	1.320 \$
7 DF 150-07	80	7"- 8"			155	102	100	94	86	75	66	1.480 \$
7 DF 150-08	90	8"			177	116	114	108	99	88	76	1.630 \$
7 DF 150-09	100	8"			203	131	128	121	110	98	86	1.820 \$

8" DÖKÜM DALGIÇ POMPALAR

225 LÜK SONDAJ BORUSUNA GİRER



150 TON SERİSİ DIŞ											FİYAT (DOLAR)	
TİP	HP	MOT ÇAPI	İNÇ		DEBİ							
				m3/h	0	72	86	106	115	135	144	YALNIZ
				lt/sn	0,0	20,0	23,9	29,4	31,9	37,5	40,0	KADEME
8 DF 100-03	25	6"	5"	MSS	73	53	50	42	37	27	20	1.000 \$
8 DF 100-04	35	6"			96	68	64	56	46	35	28	1.150 \$
8 DF 100-05	40	6"- 7"			120	90	80	70	57	42	36	1.310 \$
8 DF 100-06	50	6"- 7"			144	108	100	85	73	66	45	1.480 \$
8 DF 100-07	60	6"- 7"			170	130	120	100	90	70	54	1.680 \$
8 DF 100-08	70	7"- 8"			192	135	127	111	95	74	63	1.860 \$
8 DF 100-09	75	7"- 8"			216	158	145	126	104	81	67	2.050 \$
8 DF 100-10	80	7"- 8"			240	178	158	140	113	89	72	2.240 \$
8 DF 100-11	90	7"- 8"			265	193	180	152	129	110	81	2.400 \$
8 DF 100-12	100	8"			289	218	199	164	145	128	90	2.600 \$

165 TON SERİSİ											DİŞ	FİYAT (DOLAR)	
TİP	HP	MOT ÇAPI	İNÇ		DEBİ								
				m3/h	0	90	105	125	135	145	165		YALNIZ
				lt/sn	0,0	25,0	29,2	34,7	37,5	40,3	45,8		KADEME
8 DF 135-01	10	6"	5"	MSS	29	20	17	13	12	10	7	625 \$	
8 DF 135-02	20	6"			51	37	32	27	24	21	14	820 \$	
8 DF 135-03	30	6"			73	58	50	40	35	31	22	1.010 \$	
8 DF 135-04	40	6"			97	71	62	54	48	42	29	1.145 \$	
8 DF 135-05	50	6"			120	90	78	68	60	52	37	1.310 \$	
8 DF 135-06	60	7"- 8"			144	109	94	81	70	63	44	1.480 \$	
8 DF 135-07	70	7"- 8"			170	120	109	94	84	73	50	1.680 \$	
8 DF 135-08	80	7"- 8"			195	140	125	107	95	84	58	1.860 \$	
8 DF 135-09	90	7"- 8"			220	154	140	122	107	94	65	1.910 \$	

165 TON SERİSİ DIŞ											FİYAT (DOLAR)	
TİP	HP	MOT ÇAPI	İNÇ		DEBİ							
				m3/h	0	105	125	155	175	190	210	YALNIZ
				lt/sn	0,0	29,2	34,7	43,1	48,6	52,8	58,3	KADEME
8 DF 155-01	12,5	6"	5"	MSS	28	19	17	14	9	7	5	625 \$
8 DF 155-02	25	6"			57	37	32	26	19	14	9	820 \$
8 DF 155-03	35	6"			80	56	50	36	27	20	14	1.010 \$
8 DF 155-04	50	6"			109	72	63	53	36	27	18	1.150 \$
8 DF 155-05	60	6"- 7"			139	90	80	63	45	35	24	1.310 \$
8 DF 155-06	70	7"-8"			152	107	97	75	55	40	28	1.480 \$
8 DF 155-07	90	7"-8"			185	130	112	88	63	48	33	1.680 \$
8 DF 155-08	100	8"			218	144	128	100	72	54	37	1.860 \$
8 DF 155-09	110	8"			228	162	142	111	81	60	42	2.050 \$

KABLO SEÇİM CETVELİ

GERİLİM	MOTOR GÜCÜ		Kablo kesidi 3*.....mm										
VOLTAJ	Kw	Hp	1,5	2,5	4	6	10	16	25	35	50	70	95
220	0,37	0,5	80	130									
	0,55	0,75	55	90	140								
	0,75	1	40	80	105	160							
	1,1	1,5	30	50	75	115	90						
	1,5	2	20	35	60	90	145	235					
	2,2	3		30	50	70	120	185					
380 Direkt	0,37	0,5	570										
	0,55	0,75	379										
	0,75	1	230										
	1,1	1,5	180	235									
	1,5	2	135	225	360								
	2,2	3	100	165	285	390							
	3	4	65	110	180	225	420						
	4	5,5	50	85	135	195	330	500					
	5,5	7,5	40	70	110	165	270	420					
	7,5	10		60	100	150	250	410					
	9	12,5		50	80	120	205	330	510				
	11	15			60	100	170	280	440				
380 Yıldız Üçgen	16	20		50	80	110	200	310	490				
	18,5	25			60	90	160	250	400	560			
	22	30			50	70	130	210	340	470			
	26	35			46	68	110	180	290	410			
	30	40				60	100	160	250	360	500		
	37	50				40	80	130	200	290	410		
	45	60					70	110	170	240	350	480	
	55,5	75						80	130	180	260	370	500
	66	90							110	160	230	320	450
	75	100							100	150	200	290	380
	92	125								120	170	230	300

SU BORULARINDAKİ SÜRTÜNME KAYBI HESAP CETVELİ

PLASTİK BORU DIŞ ÇAPI			25	32	40	50	63	75	90	110	140	160	200	225	280
PLASTİK BORU ANMA ÇAPI			20	25	32	40	50	65	80	100	125	150	175	200	250
METAL SU BORULARI			3/4"	1"	1"1/1	1"1/2	2"	2"1/2	3"	4"	5"	6"	7"	8"	10"
m ³ /h	l/mih	l/s	DÜZ DÖKÜM BORULARIN HER 100 METRESİNDEKİ SÜRTÜNME KAYBI (metre)												
1.2	20	0.3	10.4	3.7	1	0.3									
1.5	25	0.4	15.8	5.7	1.5	0.5									
1.8	30	0.5	22.3	8	2.1	0.7									
2.1	35	0.6	29.8	10.8	2.8	0.9	0.3		PVC boru için çarpan 0.65						
2.4	40	0.7	38.2	13.8	2.7	1.2	0.4		Alüminyum boru için çarpan 0.65						
3	50	0.8	58.2	21.1	8	1.8	0.6		Yeni çelik boru için çarpan 0.65						
3.6	60	1	82	30	10.8	2.5	0.9		Az paslı çelik boru için çarpan 0.65						
4.2	70	1.2		40	13.9	3.3	1.1								
4.8	80	1.3		51.5	17.5	4.3	1.5								
5.4	90	1.5		64	21.4	5.4	1.8	0.5							
6	100	1.7		79	33	6.6	2.2	0.6							
7.5	125	2.1			47	10	3.4	0.9							
9	150	2.5			63	14.2	4.7	1.2	0.4						
10.5	175	2.9			82	19	6.3	1.6	0.6						
12	200	3.3				24.5	8.1	2.1	0.7						
15	250	4.2				37.5	12.3	3.2	1.1	0.4					
18	300	5.0				53	17.3	4.5	1.6	0.5					
24	400	6.7					29.5	7.8	2.7	0.9					
30	500	8.3					44.8	12	4.1	1.4	0.5				
36	600	10						16.9	5.8	1.9	0.7				
42	700	11.7						22.6	7.8	2.6	0.9				
48	800	13.3						29	10	3.4	1.2	0.4			
54	900	15.0						36	12.5	4.2	1.5	0.5			
60	1.000	16.7							15.2	5.1	1.8	0.7			
75	1.250	20.8							23	7.9	2.7	1	0.5		
90	1.500	25							32.6	11.2	3.8	1.4	0.7		
105	1.750	29.2								15	5	1.9	0.9	0.5	
120	2.000	33.3								19.4	6.5	2.4	1.2	0.6	
150	2.500	41.7								30	9.8	3.8	1.8	0.9	
180	3.000	50									13.8	5.3	2.5	1.3	
240	4.000	66.7									23.8	9.1	4.4	2.2	0.7
300	5.000	83.3										13.9	6.6	3.3	1.1
360	6.000	100										20	9.5	4.7	1.6
420	7.000	116.7											12.8	6.4	2.1
480	8.000	133.3											21	10.5	3.5



**BASINÇLI HAVA
KURUTUCULARI
VE FİLTRELER**

MKE Eco Range Kurutucu Listesi

Model No	Kapasite (m ² /h)	Bağlantı Çapı	Voltaj	Gaz	Kontrol	Max. Working Pressure (bar)	Max. Ambient temp. °C	Max. Inlet temp. °C	Filtre Model	Liste Euro
MKE-23	23	1/2"	230/1/50	r-134a	Digi-Pro	16	45	50	GKON55 MX+MY	784 €
MKE-38	38	1/2"	230/1/50	r-134a	Digi-Pro	16	45	50	GKON55 MX+MY	784 €
MKE-53	53	1/2"	230/1/50	r-134a	Digi-Pro	16	45	50	GKON55 MX+MY	784 €
MKE-70	70	1/2"	230/1/50	r-134a	Digi-Pro	16	45	50	GKON75 MX+MY	998 €
MKE-100	100	3/4"	230/1/50	r-134a	Digi-Pro	16	45	50	GON155 MX+MY	1.152 €
MKE-155	155	3/4"	230/1/50	r-134a	Digi-Pro	16	45	50	GON155 MX+MY	1.348 €
MKE-190	190	3/4"	230/1/50	r-134a	Digi-Pro	16	45	50	GON155 MX+MY	1.562 €
MKE-210	210	1 1/2"	230/1/50	r-134a	Digi-Pro	16	45	50	GKON405MX+MY	1.782 €
MKE-305	305	1 1/2"	230/1/50	r-134a	Digi-Pro	16	45	50	GKON405MX+MY	2.257 €
MKE-375	375	1 1/2"	230/1/50	r-134a	Digi-Pro	16	45	50	GKON405MX+MY	2.697 €
MKE-495	495	2"	230/1/50	r-134a	Digi-Pro	16	45	50	GKON805MX+MY	3.416 €
MKE-623	623	2"	230/1/50	r-134a	Digi-Pro	16	45	50	GKON805MX+MY	4.057 €
MKE-930	930	2"	230/1/50	r-134a	Digi-Pro	16	45	50	GKON1205MX+MY	4.811 €
MKE-1200	1200	2"	230/1/50	r-134a	Digi-Pro	16	45	50	GKON1205MX+MY	6.968 €
MKE-1388	1388	3"	400/3/50	r-134a	Digi-Pro	16	45	50	GKON1805 MX+MY	8.013 €
MKE-1800	1800	3"	400/3/50	r-134a	Digi-Pro	16	45	50	GKON1805 MX+MY	10.241 €
MKE-2500	2500	3"	400/3/50	r-134a	Digi-Pro	16	45	50	GKON2775 MX+MY	12.135 €
MKE-2775	2775	3"	400/3/50	r-134a	Digi-Pro	16	45	50	GKON2775 MX+MY	13.858 €
MKE-3330	3330	DN100	400/3/50	r-134a	Digi-Pro	16	45	50	GKON2775 MX+MY*2	15.503 €
MKE-3915	3915	DN100	400/3/50	r-134a	Digi-Pro	16	45	50	GKON2775 MX+MY*2	17.226 €
MKE-5085	5085	DN100	400/3/50	r-134a	ESD-3	16	45	50	GKON2775 MX+MY*2	19.525 €
MKE-5850	5850	DN100	400/3/50	r-134a	ESD-3	16	45	50	GKON2775 MX+MY*2	23.540 €
MKE-6975	6975	DN150	400/3/50	r-134a	ESD-3	16	45	50		25.542 €
MKE-7875	7875	DN150	400/3/50	r-134a	ESD-3	16	45	50		29.563 €
MKE-9000	9000	DN150	400/3/50	r-134a	ESD-3	16	45	50		35.301 €
MKE-10500	10500	DN200	400/3/50	r-134a	ESD-3	16	45	50		41.039 €
MKE-12500	12500	DN200	400/3/50	r-134a	ESD-3	16	45	50		46.778 €

GİRİŞ
ÇARPAN

Giriş Sıcaklığı Düzeltme Çarpanı							
30	35	40	45	50	55	60 (max.)	
1,29	1	0,92	0,78	0,65	0,52	0,45	

Max. Working Pressure: 16 bar

ORTAM
ÇARPAN

Ortam Sıcaklığı Düzeltme Çarpanı							
20	25	30	35	40	45	50 (max.)	
1,05	1	0,98	0,93	0,84	0,76	0,7	



ISITMASIZ TIP KİMYASAL KURUTUCU FİYATLARI

ÜRÜN KODU	Kapasite (m3/h)	Bağlantı Çapı	Liste (Euro)
MDA-130	130	1"	5.280 €
MDA-185	185	1"	5.760 €
MDA-250	250	1"	6.240 €
MDA-300	300	1 1/4"	6.720 €
MDA-360	360	1 1/2"	7.500 €
MDA-440	440	1 1/2"	9.750 €
MDA-575	575	1 1/2"	11.750 €
MDA-680	680	2"	12.500 €
MDA-850	850	2"	13.750 €
MDA-1000	1000	2"	15.950 €
MDA-1250	1250	DN80	17.500 €
MDA-1500	1500	DN80	18.500 €
MDA-1800	1800	DN80	22.900 €
MDA-2200	2200	DN80	25.900 €
MDA-2700	2700	DN80	28.500 €
MDA-3200	3200	DN100	35.000 €
MDA-3600	3600	DN100	40.000 €
MDA-4400	4400	DN100	45.000 €
MDA-5000	5000	DN150	47.750 €
MDA-6300	6300	DN150	53.750 €
MDA-7200	7200	DN150	58.800 €
MDA-8800	8800	DN150	68.800 €
MDA-10800	10800	DN200	79.900 €

Max.Çalışma Basıncı 10 Bar

Opsiyonel :Dew Point Kontrol 3500 €

Kurutucular Standart -40c dew Pointtedir.

Opsiyonel :-70c dew point için Liste*1,2

Opsiyonel : 16 bar için Liste*1,3





***VANALAR VE
FİTTİNGSLER***



U-PVC KÜRESEL VANA YAPIŞTIRMA

KOD	ÇAP	PN	DN	Pcs/Box	Fiyat
131113	32	10		24	6.50 €
131114	40	10		12	7.00 €
131115	50	10		6	8.20 €
131116	63	10		6	10.80 €
131117	75	10		2	28.00 €
131118	90	10		2	37.00 €
131119	110	10		1	55.00 €

U-PVC KÜRESEL VANA DIŞLI

KOD	ÇAP	PN	DN	Pcs/Box	Fiyat
131113T	32	10		24	8.90 €
131114T	40	10		12	9.40 €
131115T	50	10		6	12.10 €
131116T	63	10		6	14.90 €
131117T	75	10		2	35.30 €
131118T	90	10		2	45.30 €
131119T	110	10		1	67.50 €

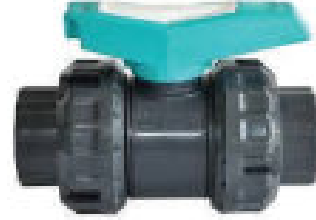

U-PVC ENDÜSTRİYEL (ASİT) VANASI YAPIŞTIRMA

KOD	ÇAP	PN	DN	Pcs/Box	Fiyat
131121	20	10		24	9.40 €
131122	25	10		12	11.95 €
131123	32	10		6	15.60 €
131124	40	10		6	20.10 €
131125	50	10		2	22.75 €
131126	63	10		2	29.40 €

U-PVC ENDÜSTRİYEL (ASİT) VANASI DIŞLI

KOD	ÇAP	PN	DN	Pcs/Box	Fiyat
131121T	20	10		24	9.20 €
131122T	25	10		12	11.20 €
131123T	32	10		6	14.20 €
131124T	40	10		6	17.20 €
131125T	50	10		2	20.80 €
131126T	63	10		2	24.60 €



U-PVC KELEBEK VANA

KOD	ÇAP	Fiyat
133308	Ø 90 KELEBEK VANA	72.00
133309	Ø 110 KELEBEK VANA	81.00 €
133310	Ø 125 KELEBEK VANA	95.00 €
133311	Ø 140 KELEBEK VANA	95.00 €
133312	Ø 160 KELEBEK VANA	139.00 €
133313	Ø 200 KELEBEK VANA	195.00 €
133314	Ø 225 KELEBEK VANA	199.00 €
133315	Ø 250 KELEBEK VANA	505.00 €
133316	Ø 280 KELEBEK VANA	520.00 €
133317	Ø 315 KELEBEK VANA	1,150.00 €



	U-PVC YAYLI ÇEKVALF YAPIŞTIRMA					
	KOD	ÇAP	PN	DN	Pcs/Box	Fiyat
	131316	50	10		6	8.85 €
	131317	63	10		6	11.75 €
	131318	75	10		2	27.50 €
	131319	90	10		2	30.50 €

U-PVC YAYLI ÇEKVALF DIŞLI					
KOD	ÇAP	PN	DN	Pcs/Box	Fiyat
131316T	50	10		6	10.65 €
131317T	63	10		6	13.55 €
131318T	75	10		2	30.00 €
131319T	90	10		2	33.00 €



U-PVC ÇALPARA ÇEKVALF		
KOD	ÇAP	Fiyat
131503	Ø 110 PVC ÇALPARA ÇEKVALF	59.00 €
131504	Ø 125 PVC ÇALPARA ÇEKVALF	63.00 €
131505	Ø 140 PVC ÇALPARA ÇEKVALF	73.00 €
131506	Ø 160 PVC ÇALPARA ÇEKVALF	83.00 €
131507	Ø 200 PVC ÇALPARA ÇEKVALF	124.00 €
131508	Ø 225 PVC ÇALPARA ÇEKVALF	144.00 €

U-PVC ÇEKVALF YAPIŞTIRMALI		
KOD	ÇAP	Fiyat
131499Y	Ø50 PVC ÇEKVALF YAPIŞTIRMALI	F.Sorunuz
131500Y	Ø63 PVC ÇEKVALF YAPIŞTIRMALI	15.00 €
131501Y	Ø75 PVC ÇEKVALF YAPIŞTIRMALI	37.80 €
131502Y	Ø90 PVC ÇEKVALF YAPIŞTIRMALI	48.00 €
131503Y	Ø110 PVC ÇEKVALF YAPIŞTIRMALI	66.00 €



U-PVC 90° DİRSEK					
KOD	ÇAP	PN	DN	Pcs/Box	Fiyat
133105	50	10	40	180	0.78 €
133106	63	10	50	100	0.98 €
133107	75	10	65	80	1.88 €
133108	90	10	80	50	2.60 €
133109	110	10	100	30	4.40 €
133110	125	10	110	8	6.55 €
133111	140	10	125	6	9.70 €
133112	160	10	150	4	12.55 €
133113	200	10	175	2	30.55 €
133114	225	10	200	2	44.50 €
133115	250	10	250	1	112.00 €
133116	280	10	250	1	175.00 €
133117	315	10	300	1	198.00 €



U-PVC 45° DİRSEK					
KOD	ÇAP	PN	DN	Pcs/Box	Fiyat
133205	50	10	40	225	0.75 €
133206	63	10	50	100	0.89 €
133207	75	10	65	100	1.79 €
133208	90	10	80	50	2.42 €
133209	110	10	100	30	4.25 €
133210	125	10	110	50	6.25 €
133211	140	10	125	30	8.95 €
133212	160	10	150	30	12.50 €
133213	200	10	175	2	26.80 €
133214	225	10	200	2	44.00 €

U-PVC TEE					
KOD	ÇAP	PN	DN	Pcs/Box	Fiyat
133305	50	10	40	115	0.89 €
133306	63	10	50	75	1.25 €
133307	75	10	65	50	2.20 €
133308	90	10	80	30	3.40 €
133309	110	10	100	20	5.35 €
133310	125	10	110	11	8.05 €
133311	140	10	125	8	13.00 €
133312	160	10	150	5	17.90 €
133313	200	10	175	2	32.00 €
133314	225	10	200	4	60.00 €
133315	250	10	250	2	124.00 €
133316	280	10	250	1	190.00 €
133317	315	10	300	1	220.50 €



U-PVC KÖRTAPA					
KOD	ÇAP	PN	DN	Pcs/Box	Fiyat
133705	50	16	40	252	0.50 €
133706	63	16	50	130	0.60 €
133707	75	16	65	80	1.02 €
133708	90	16	80	46	1.30 €
133709	110	16	100	33	1.90 €
133710	125	16	110	33	3.10 €
133711	140	16	125	33	3.90 €
133712	160	16	150	33	7.10 €
133713	200	16	175	4	11.30 €
133714	225	16	200	2	19.00 €

U-PVC MANŞON					
KOD	ÇAP	PN	DN	Pcs/Box	Fiyat
133805	50	16	40	120	0.39 €
133806	63	16	50	87	0.61 €
133807	75	16	65	120	1.24 €
133808	90	16	80	60	1.56 €
133809	110	16	100	45	2.64 €
133810	125	16	110		3.27 €
133811	140	16	125	45	3.86 €
133812	160	16	150		5.78 €
133813	200	16	175		13.00 €
133814	225	16	200		20.85 €

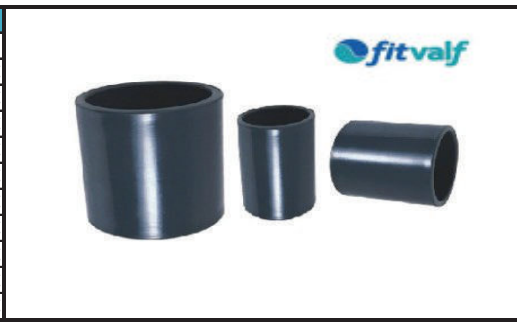

U-PVC İÇTEN DİŞLİ ADAPTÖR					
KOD	ÇAP	PN	DN	Pcs/Box	Fiyat
133405	50	10	40	120	0.85 €
133406	63	10	50	87	1.20 €
133407	75	10	65	120	1.85 €
133408	90	10	80	60	2.30 €
133409	110	10	100	45	3.70 €

U-PVC DIŞTAN DİŞLİ ADAPTÖR					
KOD	ÇAP	PN	DN	Pcs/Box	Fiyat
133505	50	10	40	156	0.90 €
133506	63	10	50	116	1.35 €
133507	75	10	65	120	1.85 €
133508	90	10	80	75	3.15 €
133509	110	10	100	35	4.05 €



U-PVC REDÜKSİYON					
KOD	ÇAP	PN	DN	Pcs/Box	Fiyat
133605	63 - 50	16		252	0.45 €
133606	75 - 63	16		150	0.44 €
133607	90 - 75	16		88	0.64 €
133608	110 - 90	16		48	1.51 €
1336061	75 - 50	16		88	0.65 €
1336071	90 - 63	16		88	0.77 €
1336081	110 - 75	16		48	1.77 €
1336082	110 - 63	16		48	1.89 €
1336083	125 - 90	16		36	2.40 €
1336084	125 - 110	16		36	1.37 €
1336085	140 - 90	16		33	3.75 €
1336086	140 - 110	16		33	2.49 €
1336087	140 - 125	16		33	1.67 €
1336088	160 - 90	16		23	5.70 €
1336089	160 - 110	16		23	4.10 €
1336090	160 - 140	16		23	2.20 €
1336091	200 - 160	16		10	6.25 €
1336092	225 - 200	16		10	7.50 €

U-PVC KONİK REDÜKSİYON					
KOD	ÇAP	PN	DN	Pcs/Box	Fiyat
1336061K	75 - 50	16			1.00 €
133606K	75 - 63	16			1.15 €
1336071K	90 - 63	16			1.65 €
1336082K	110 - 63	16			2.65 €
1336089K	160 - 110	16			7.60 €
1336091K	200 - 160	16			15.50 €



U-PVC KOLE					
KOD	ÇAP	PN	DN	Pcs/Box	Fiyat
133908	90	16	80	42	1.30 €
133909	110	16	100	25	2.07 €
133910	125	16	110	15	2.75 €
133911	140	16	125	14	3.60 €
133912	160	16	150	16	5.28 €
133913	200	16	175	7	7.42 €
133914	225	16	200	7	8.05 €
133915	250	16	250	2	33.00 €
133916	280	16	250	1	34.00 €
133917	315	16	300	1	49.50 €

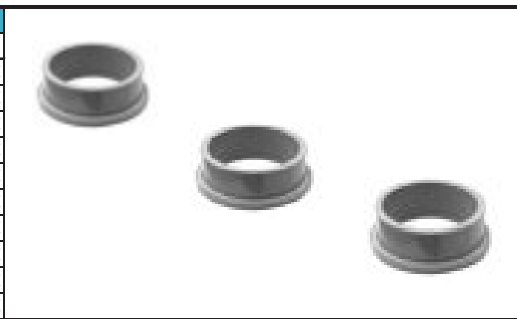

U-PVC FLANŞ					
KOD	ÇAP	PN	DN	Pcs/Box	Fiyat
1331008	90	16	80	42	2.40 €
1331009	110	16	100	25	2.55 €
1331010	125	16	110	15	3.39 €
1331011	140	16	125	14	3.35 €
1331012	160	16	150	16	4.50 €
1331013	200	16	175	7	8.68 €
1331014	225	16	200	7	8.68 €
1331015	250	16	250	2	42.00 €
1331016	280	16	250	1	33.60 €
1331017	315	16	300	1	42.63 €

TABLET VE GRANÜL TUZLAR			
ÜRÜN ADI	AMB.	KG FİYATI	
TABLET TUZ - MEKANİK	25 KG	6.40 TL	
TABLET TUZ - RAFİNE	25 KG	12.00 TL	
GRANÜL TUZ	25 KG	6.00 TL	
RAFİNE GIDA TUZU	25 KG	10.00 TL	
ZEOLİT			
TROCEAN ZEOLİT (0,7 - 1,6 MM)	25 KG	12.00 TL	
TROCEAN ZEOLİT (1,0 - 3,0 MM)	25 KG	12.00 TL	
TROCEAN ZEOLİT (3,0 - 5,0 MM)	25 KG	12.00 TL	
TROCEAN ZEOLİT (5,0 - 9,0 MM)	25 KG	12.00 TL	
AKTİF KARBON			
ÜRÜN ADI	MARKA	AMB.	KG FİYATI
AKTİF KARBON KÖMÜR BAZ	JACOBI AQUASORB-1000	25 KG	5.00 USD
AKTİF KARBON KÖMÜR BAZ	AQUALINE	25 KG	4.50 USD
AKTİF KARBON KÖMÜR BAZ	FILTRACARB CC408X30	25 KG	
AKTİF KARBON KÖMÜR BAZ	KARBONZ G-900	25 KG	3.20 USD
AKTİF KARBON COCONUT BAZ	JACOBI AQUASORB-CT	25 KG	6.40 USD
AKTİF KARBON COCONUT BAZ	EUROCARB HR0 8X30	25 KG	
AKTİF KARBON COCONUT BAZ	AQUALINE	25 KG	6.90 USD
AKTİF KARBON COCONUT BAZ	KARBONZ	25 KG	5.00 USD
ANTRASİT			
ÜRÜN ADI	MARKA	AMB.	KG FİYATI
ANTRASİT (0,8 - 1,6 MM)	AQUALINE	35 LT	1.90 USD
ANTRASİT (0,8 - 1,6 MM)	AQUA-CITE	17 LT	
ARITMA KİMYASALLARI			
ÜRÜN ADI	MARKA	AMB.	KG FİYATI
BAKIR SÜLFAT - GÖZTAŞI		20 KG	7.40 USD
ALİMÜNYUM SÜLFAT		25 KG	0.84 USD
ANYONİK POLİELEKTROLİT	ZAP	25 KG	6.00 €
KATYONİK POLİELEKTROLİT	ZKP	25 KG	6.00 €
KÖPÜK KESİCİ (SİLİKON VEYA SU BAZLI)		5 KG	7.00 €
DEMİR 3 KLORÜR	DÖKME	30 KG	1.20 USD
DAP		50 KG	
ÜRE		50 KG	
SODYUM METABİSÜLFİT		25 KG	1.40 USD
REÇİNE			
ÜRÜN ADI	MARKA	AMB.	KG FİYATI
KATYONİK REÇİNE	TAPTEC HCRS/S NA	25 LT	4.80 €
KATYONİK REÇİNE	INDION 220 NA	25 LT	3.60 USD
KATYONİK REÇİNE	AQUALITE	25 LT	3.60 USD
KATYONİK REÇİNE	PALLAS	25 LT	3.60 USD
MIXBED REÇİNE	DOWEX MB-50	25 LT	15.00 €
MIXBED REÇİNE	PUROLITE MB-400	25 LT	14.00 €
MIXBED REÇİNE	SEPLITE MB-20	25 LT	9.00 €



Rielli
KATYONİK REÇİNE

***ATIKSU ARITMA BAKTERİSİ
HAVA TEMİZLEME ÇÖZÜMLERİ
KATYONİK REÇİNE***



Ürün	Birim Fiyat (Euro)	Birim	Açıklama
LCA001	14,00	1 Lt	Balık yetiştiriciliğinde ekosistemi düzenleyici mikroorganizma
LCB001	14,00	30 Lt	Göl ve göletlerdeki organik atıkları giderici, berraklaştırıcı sıvı mikroorganizma
LCD001	5,00	30 Lt	Mutfak giderleri yağ tutucular rogarlar için koku nötralize edici sıvı mikroorganizma
LCD002	7,00	30 Lt	Mutfak giderleri yağ tutucular rogarlar için koku nötralize edici sıvı mikroorganizma
LCD003	7,00	30 Lt	Çöp konteynırları için koku nötralize edici sıvı mikroorganizma
LCD004	14,00	30 Lt	Mutfak giderleri yağ tutucular rogarlar için konsantre sıvı mikroorganizma
LCD005	7,00	1 Lt	Mutfak egsoz sistemleri ve bacalarının biyolojik bakımı
LCD008	7,00	30 Lt	Mobil tuvaletler, için koku nötralize edici katkı sıvı mikroorganizma
LCM008	7,00	1 Lt	Gezinti tekenelerinin pis su tankaları için biyolojik arıtım
LCD009	7,00	30 Lt	Atıksu arıtma tesisleri için konsantre sıvı mikroorganizma
LCD010	22,00	30 Lt	Yağ tutucular vs. için hızlı yağ parçalayıcı konsantre sıvı mikroorganizma
LCD010+	22,00	30 Lt	Yağ tutucular vs. için hızlı yağ parçalayıcı konsantre sıvı mikroorganizma
LCC002	32,00	30 Lt	Giderler, yağ tutucular rogarlar için koku nötralize edici şoklayıcı sıvı mikroorganizma
LCC012	7,00	1 Lt	Petrol ve türevi atık saçılmalarına karşı biyolojik temizlik maddesi
LCC021	7,00	1 Lt	Metal parçalar için biyolojik temizleyici
LCD011	5,00	1 Lt	Pisuar ve tuvaletlerde yüzey temizleyici ve koku giderici bakteriyel ürün
Pet Odor	10,00	1 Lt	Pet hayvan kaynaklı kokuların gideriminde kullanılır.
DCD003	40,00	1 Kg	Büyük ölçekli yağ tutucu ve rogarlar için toz mikroorganizma
DCD006	60,00	1 Kg	Evsel atıksu arıtma tesislerini devreye almak ve işletmek için mikroorganizma
DCM006	60,00	1 Kg	Gemilerin atıksu arıtma tesisleri için devreye alma ve işletme mikroorganizması
DCD106	124,00	1 Kg	Evsel atıksu arıtma tesislerini devreye almak ve işletmek için mikroorganizma
DCD063	7,00	5 Kg	Fosseptikler için toz mikroorganizma (5 kg lık kovada 1 kg ın fiyatıdır)
DCM063	7,00	1 Kg	Pis su tanklarında birikinti ve koku giderici toz
DCD009	124,00	0,5 Kg	Endüstriyel atıksu arıtma tesislerini devreye almak ve işletmek için mikroorganizma
DCD069	10,00	5 Kg	Yağ tutucularda biriken yağları dönüştüren mikroorganizma
DCT001	154,00	1 Kg	Farklı tipte endüstriyel atıklar için farklı özelliklerde mikroorganizmalar
DCT002	154,00	1 Kg	Farklı tipte endüstriyel atıklar için farklı özelliklerde mikroorganizmalar
DCT003	154,00	1 Kg	Farklı tipte endüstriyel atıklar için farklı özelliklerde mikroorganizmalar
DCT004	154,00	1 Kg	Farklı tipte endüstriyel atıklar için farklı özelliklerde mikroorganizmalar
DCT005	154,00	1 Kg	Farklı tipte endüstriyel atıklar için farklı özelliklerde mikroorganizmalar
DCT006	154,00	1 Kg	Farklı tipte endüstriyel atıklar için farklı özelliklerde mikroorganizmalar
DCT007	154,00	1 Kg	Farklı tipte endüstriyel atıklar için farklı özelliklerde mikroorganizmalar
DCT008	154,00	1 Kg	Farklı tipte endüstriyel atıklar için farklı özelliklerde mikroorganizmalar
DCT009	154,00	1 Kg	Farklı tipte endüstriyel atıklar için farklı özelliklerde mikroorganizmalar
DCT012	154,00	1 Kg	Farklı tipte endüstriyel atıklar için farklı özelliklerde mikroorganizmalar
DCM008	21,00	1 Kg	Sintinelere biriken atıkları parçalayıcı mikroorganizma
DCN002	22,00	1 Kg	Domestik uygulamalar için yardımcı besin ve parçalayıcı
DCN018	10,00	25 Kg	Endüstriyel atıksularda mikroorganizma gelişimini destekleyici toz nutrient karışımı
DCA006	45,00	1 Kg	Balık havuzlarında amonyak giderici toz mikroorganizma (1 kg lık ambalajda)
DCA009	9,00	25 Kg	Çiftlik gübrelerindeki amonyağı kokusuz parçalayan mikroorganizma
DCB001	7,00	25 Kg	Toprakta organik atıkları giderici toz mikroorganizma
DCB002	7,00	25 Kg	Su ve toprakta organik atıkları ve amonyağı giderici toz mikroorganizma
DCB003	7,00	25 Kg	Kanalizasyonlarda biriken atıkları öğütücü toz mikroorganizma
DCB004	7,00	25 Kg	Göl ve göletlerdeki organik atıkları giderici, berraklaştırıcı toz mikroorganizma
DCB005	7,00	25Kg	Kompost üretimi sağlayıcı toz mikroorganizma
DCB019	7,00	25 Kg	Atık saçılmalarına karşı emici dönüştürücü mikroorganizma
DCB119	10,00	25 Kg	Petrol ve türevi atık saçılmalarının yerinde indirgenmesi için mikroorganizma
DCB020	10,00	25 Kg	Yangın rezervuarları ve balık yaşamayan göletler için mikroorganizma

***Bakteri fiyatları Kg/Lt cinsindendir.**

Rielli

ION EXCHANGE RESIN

KATYONİK REÇİNE

strong acid styrene

SU YUMUŞATMA REÇİNESİ

Geniş çalışma aralığında yüksek iyon değişim kapasitesi. Akışkan granül yapısı ile tanka kolay dolum. Mekanik aşınmaya karşı uzun süreli dayanım. Homojen tanecik büyüklüğü. Uzun hizmet ömrü.

Kullanım Alanları

Su yumuşatma

Su saflaştırma

Hidrometalurjik konsantrasyonlarda



type CE1700 Na

25 lt



ION EXCHANGE RESIN

KATYONİK REÇİNE



Rielli



SU YUMUŞATMA REÇİNESİ

- Geniş çalışma aralığında yüksek iyon değişim kapasitesi
- Akışkan granül yapısı ile tanka kolay dolum.
- Mekanik aşınmaya karşı uzun süreli dayanım.
- Homojen tanecik büyüklüğü.

Uzun hizmet ömrü.

2025



GENT®
GÜNAL ENTERNASYONAL

Güenal Enternasyonal Su ve Çevre Teknolojileri İmalat, Turizm, İnşaat, San. ve Tic. Ltd. Şti.

Genel Müdürlük: Cumhuriyet Mahallesi, 23 Nisan Bulvarı, No:135 / C-D Milas / MUĞLA

Genel Müdürlük Tel: +90 (252) 319 57 00 - +90 (252) 512 12 93

Genel Müdürlük Faks: +90 (252) 319 57 50

İrtibat Bürosu: Alparslan Türkeş Bulvarı No:29 Bodrum / MUĞLA

İrtibat Bürosu Tel & Faks: +90 (252) 319 58 00

Mail: info@gent-tr.com